





LAMPIRAN I

DATA GELOMBANG LAUT



LAMPIRAN II

GAMBAR BAHAN PENELITIAN



Gambar LII - 1 Semen



Gambar LII - 2 Pasir



Gambar LII - 3 Kerikil



Gambar LII - 4 Air



Gambar LII - 5 Larutan Tebu



Gambar LII - 6 Sukrosa



Gambar LII - 7 Gula Pasir



LAMPIRAN III
GAMBAR PERALATAN
PENELITIAN

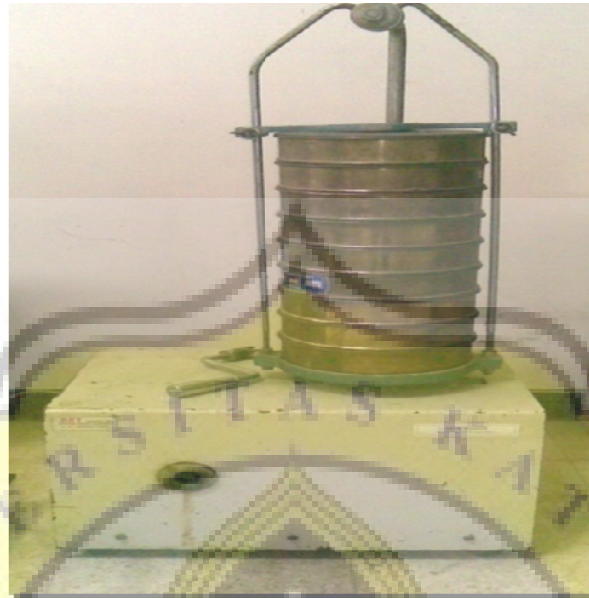

Gambar LIII - 1 Shieve Shacker

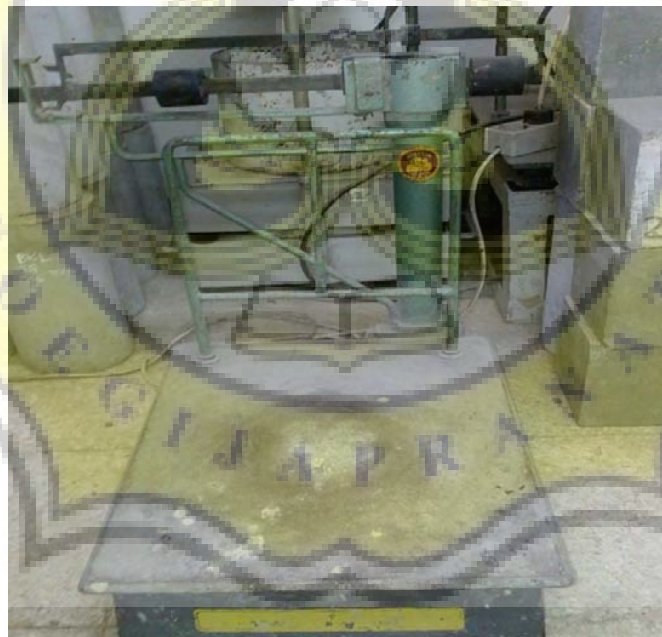

Gambar LIII - 2 Timbangan



Gambar LIII - 3 Concrete Mixer



Gambar LIII - 4 Bekisting



LAMPIRAN IV
KOMPOSISI BAHAN TAMBAH
BERBASIS GULA
UNTUK BENDA UJI



Tabel LIV
BAHAN TAMBAH BERBASIS GULA UNTUK BENDA UJI

NO	KODE BENDA UJI	BAHAN TAMBAH ³		
		Sukrosa (kg)	Gula Pasir (kg)	Larutan Tebu (kg)
1	M-I-A-01	0	0,00018	0,00018
2	M-I-A-02	0,0006	0,00018	0,000012
3	M-I-A-03	0,000012	0,00006	0,00018
4	M-I-B-04	0	0,00024	0,000012
5	M-II-A-03	0,0012	0,0006	0,0018
6	M-II-B-01	0,0006	0,0018	0,0012
7	KONTROL	0	0	0

³ untuk semen 1 kg



LAMPIRAN V
PERBANDINGAN BENDA UJI
BRUTO DAN NETTO



Gambar LV - 1 Bruto



Gambar LV - 2 Netto