



UNIVERSITAS KATOLIK SOEGIJAPRANATA

Jl. Pawiyatan Luhur IV/1 Bendan Duwur Semarang - 50234

Telp. (024) 316167 - 316142 - 441705 - 441762

Fax. (024) 415429 E-Mail : soepra14@rad.net.id Po. Box. 8033/SM

Badan Hukum : Yayasan Sandjojo

Nomor : C.6/274/UKS.02/VII/1996

20 Juli 1996

Lamp. : -

H a l : Ijin Survey

Kepada : Yth. Dekan Fakultas Ekonomi
Unika Soegijapranata
Semarang

Sehubungan dengan surat Nomor: B.2.02/544/UKS.06/IV/1996
tertanggal 9 April 1996 perihal ijin survey saudara :

N a m a : Th. Betty Endang Pudyastuti

N I M : 92.30.1342

N I R M : 92.6.111.02016.50144

Kami beritahukan dengan hormat bahwa permohonan ijin
untuk mengadakan survey dan pengumpulan data pembuatan
skripsi telah mendapatkan persetujuan.

Demikian pemberitahuan kami atas perhatiannya diucapkan
terima kasih.



Biro Administrasi Umum

Drs. Felix Sutandy

Tembusan : Yth.

✓ Th. Betty Endang Pudyastuti

DATA RESPONDEN .

I.

1. Jenis kelamin : a. Wanita b. Pria
2. Umur :tahun
3. Pendidikan : a. SD
b. SLTP
c. SLTA
d. Akademi
e. Perguruan Tinggi
f.
4. Pekerjaan (Jabatan) :
5. Lama bekerja :(Tahun-Bulan)



Tanda tangan

()

DAFTAR PERTANYAAN

II.

A. Isilah dengan tanda silang (x). Dibawah ini terdapat beberapa pertanyaan yang mungkin merupakan alasan-alasan bagi anda untuk bekerja di Universitas Katolik Soegijapranata.

a. Penghargaan atas pekerjaan yang dilakukan.

1. Apakah menurut anda bekerja pada Universitas Katolik Soegijapranata mendapat penghargaan atas pekerjaan yang dilakukan, misal pujian lisan atas pekerjaan unggul, imbalan dan pengakuan umum ?

- | | |
|------------------|-----------------|
| a. Selalu | d. Jarang |
| b. Sering | e. Tidak pernah |
| c. Kadang-kadang | |

2. Apakah Universitas Katolik Soegijapranata menghargai prestasi para karyawan dalam hal pemberian penghargaan seperti pemberian surat intern, logo perusahaan atau yang semacamnya ?

- | | |
|------------------|-----------------|
| a. Selalu | d. Jarang |
| b. Sering | e. Tidak pernah |
| c. Kadang-kadang | |

3. Apakah dalam melakukan pekerjaan atau tugas para karyawan dihargai tanpa membedakan kedudukannya ?

- a. Selalu
- b. Sering
- c. Kadang-kadang
- d. Jarang
- e. Tidak pernah

4. Apakah anda pernah mendapatkan penghargaan atas pekerjaan yang anda lakukan ?

- a. Ya
- b. Tidak

5. Apakah selama ini anda bekerja mengharapkan penghargaan atas pekerjaan yang dilakukan ?

- a. Ya
- b. Tidak

6. Apakah anda bekerja karena anda pernah mendapatkan penghargaan dari UNIKA Soegijapranata ?

- a. Ya
- b. Tidak

7. Apakah anda merasakan peningkatan dalam pekerjaan, disebabkan adanya penghargaan yang diberikan UNIKA Soegijapranata ?

- a. Ya
- b. Tidak

b. Kesempatan untuk maju.

8. Apakah di Universitas Katolik Soegijapranata memberikan kesempatan untuk maju bagi para kerawannya, sehingga terdorong untuk bekerja lebih giat ?

- a. Selalu
- b. Sering
- c. Kadang-kadang
- d. Jarang
- e. Tidak pernah

9. Apakah di Universitas Katolik Soegijapranata para karyawan dapat mengembangkan kariernya ?

- a. Selalu
- b. Sering
- c. Kadang-kadang
- d. Jarang
- e. Tidak pernah

10. Apakah anda ingin mendapatkan kesempatan untuk maju terus selama anda bekerja di UNIKA Soegijapranata ?

- a. Ya
- b. Tidak

11. Apakah selama ini anda merasakan perubahan dalam diri anda, misalnya bertambah maju dalam hubungannya dengan pekerjaan yang anda lakukan ?

- a. Ya
- b. Tidak

12. Apakah atasan anda berperan (baik secara langsung maupun tidak langsung) terhadap pemberian kesempatan untuk maju bagi anda ?

- a. Ya
- b. Tidak

13. Apakah teman sekerja anda mendukung terhadap kesempatan untuk maju bagi anda ?

- a. Ya
- b. Tidak

c. Kondisi kerja yang nyaman, aman dan menarik.

14. Apakah menurut anda di Universitas Katolik Soegija-

pranata memberikan kondisi kerja yang nyaman, aman dan menarik ?

- a. Selalu
- b. Sering
- c. Kadang-kadang
- d. Jarang
- e. Tidak pernah

15. Apakah ruang kerja anda pernah dilakukan perubahan tata letak, misalnya meja; kursi; komputer dan lain-lain ?

- a. Selalu
- b. Sering
- c. Kadang-kadang
- d. Jarang
- e. Tidak pernah

16. Apakah cahaya penerangan, pengaturan kelembaban, suhu udara, pengaturan penggunaan warna, pengendalian suara bising dan kebersihan lingkungan memenuhi kebutuhan anda dalam melaksanakan pekerjaan ?

- a. Selalu
- b. Sering
- c. Kadang-kadang
- d. Jarang
- e. Tidak pernah

17. Apakah anda berkeinginan untuk pindah ruangan, karena ruang kerja anda sekarang tidak sesuai dengan keinginan anda ?

- a. Ya
- b. Tidak

18. Apakah anda menginginkan perubahan dalam kondisi tempat anda bekerja saat ini ?

- a. Ya
- b. Tidak

a. Ya

b. Tidak

32. Apakah anda pernah merasa enggan kembali bekerja setelah anda mendapat sanksi (misalnya teguran; peringatan) karena anda melanggar tata tertib disiplin yang ada ?

a. Ya

b. Tidak

33. Apakah disiplin kerja mendorong anda untuk bekerja lebih baik ?

a. Ya

b. Tidak

f. Gaji

34. Apakah pernah terjadi keterlambatan dalam pemberian gaji bagi karyawan ?

a. Selalu

d. Jarang

b. Sering

e. Tidak pernah

c. Kadang-kadang

35. Apakah gaji yang anda terima dapat mendorong/memotivasi anda untuk bekerja lebih giat?

a. Selalu

d. Jarang

b. Sering

e. Tidak pernah

c. Kadang-kadang

36. Apakah anda mengharapkan gaji yang besar dalam pekerjaan anda sesuai dengan jasa yang anda berikan?

a. Selalu

d. Jarang

b. Sering

e. Tidak pernah

c. Kadang-kadang

37. Apakah anda bekerja di UNIKA Soegijapranata hanya untuk mengharapkan gaji semata ?

a. Ya

b. Tidak

38. Apakah gaji yang anda terima sesuai dengan jasa yang telah anda keluarkan untuk bekerja di UNIKA Soegijapranata ?

a. Ya

b. Tidak

39. Apakah penerimaan gaji adalah segala-galanya bagi anda ?

a. Ya

b. Tidak

g. Keterjaminan pekerjaan

40. Apakah UNIKA Soegijapranata menyediakan rumah dinas atau asrama, kendaraan atau transportasi bagi karyawan ?

a. Selalu

d. Jarang

b. Sering

e. Tidak pernah

c. Kadang-kadang

41. Apakah anda akan berencana pindah pekerjaan di tempat lain ?

a. Selalu

d. Jarang

b. Sering

e. Tidak pernah

c. Kadang-kadang

42. Apakah UNIKA Soegijapranata memberikan keterjaminan pekerjaan bagi seluruh karyawan ?

- a. Selalu
- b. Sering
- c. Kadang-kadang
- d. Jarang
- e. Tidak pernah

43. Apakah karena UNIKA Soegijapranata sebagai organisasi swasta, bagi anda dapat menjamin kehidupan pekerjaan anda ?

- a. Ya
- b. Tidak

44. Apakah UNIKA Soegijapranata memberikan tunjangan yang sesuai dengan harapan dan kebutuhan anda ?

- a. Ya
- b. Tidak

h. Teman-teman sekerja yang menyenangkan

45. Apakah UNIKA Soegijapranata menyediakan cafetaria yang memberikan pelayanan makanan dan minuman atau menyediakan ruangan tempat duduk untuk karyawan sekedar untuk saling bertemu ?

- a. Selalu
- b. Sering
- c. Kadang-kadang
- d. Jarang
- e. Tidak pernah

46. Apakah UNIKA Soegijapranata memberikan program rekreasi seperti kegiatan olah raga atau kegiatan sosial yang dapat membantu meningkatkan keakraban di antara para karyawan ?

- a. Selalu
- b. Sering
- c. Kadang-kadang
- d. Jarang
- e. Tidak pernah

47. Apakah teman-teman sekerja anda mengerjakan

lugas pekerjaan selesai tepat pada waktunya ?

- a. Selalu
- b. Sering
- c. Kadang-kadang
- d. Jarang
- e. Tidak pernah

48. Apakah teman-teman sekerja anda menyenangkan ?

- a. Ya
- b. Tidak

49. Apakah teman-teman sekerja anda dapat diajak untuk bekerja sama ?

- a. Ya
- b. Tidak

1. Pekerjaan yang berarti

50. Apakah UNIKA Soegijapranata memberikan kesempatan pada karyawan untuk berkreaitivitas dan berprestasi dalam pekerjaannya ?

- a. Selalu
- b. Sering
- c. Kadang-kadang
- d. Jarang
- e. Tidak pernah

51. Apakah menurut anda pekerjaan yang anda lakukan berarti bagi diri anda ?

- a. Selalu
- b. Sering
- c. Kadang-kadang
- d. Jarang
- e. Tidak pernah

52. Apakah anda dalam melakukan pekerjaan anda baik ringan maupun berat tetap anda lakukan dengan senang hati ?

- a. Selalu
- b. Sering
- d. Jarang
- e. Tidak pernah

- a. Selalu
- b. Sering
- c. Kadang-kadang
- d. Jarang
- e. Tidak pernah

59. Apakah anda senang dengan perintah-perintah yang diberikan oleh atasan anda sekarang ?

- a. Ya
- b. Tidak

60. Jika anda menjawab ya..... apakah karena perintah dan pengarahan yang diberikan sesuai dengan harapan anda ?

- a. Ya
- b. Tidak

61. Apakah anda pernah mengajukan beberapa pertanyaan untuk kejelasan atas perintah yang diberikan pada anda ?

- a. Ya
- b. Tidak

k. Organisasi swasta

62. Apakah menurut anda UNIKA Soegijapranata sebagai organisasi swasta dapat memberikan pemenuhan kebutuhan anda ?

- a. Selalu
- b. Sering
- c. Kadang-kadang
- d. Jarang
- e. Tidak pernah

63. Apakah dengan bekerja pada UNIKA Soegijapranata sebagai lembaga pendidikan swasta memberikan kebanggaan tersendiri bagi anda ?

- a. Selalu
- b. Sering
- c. Kadang-kadang
- d. Jarang
- e. Tidak pernah

c. Kadang-kadang

64. Apakah anda lebih senang untuk bekerja pada pihak swasta ?

a. Selalu

d. Jarang

b. Sering

e. Tidak pernah

c. Kadang-kadang

65. Apakah anda bekerja di UNIKA Soegijapranata karena merupakan organisasi swasta ?

a. Ya

b. Tidak

66. Apakah anda bekerja pada UNIKA Soegijapranata karena diakui keberadaannya oleh masyarakat (sebagai organisasi swasta)?

a. Ya

b. Tidak

67. Apakah karena lebih bermutu, bergengsi ?

a. Ya

b. Tidak

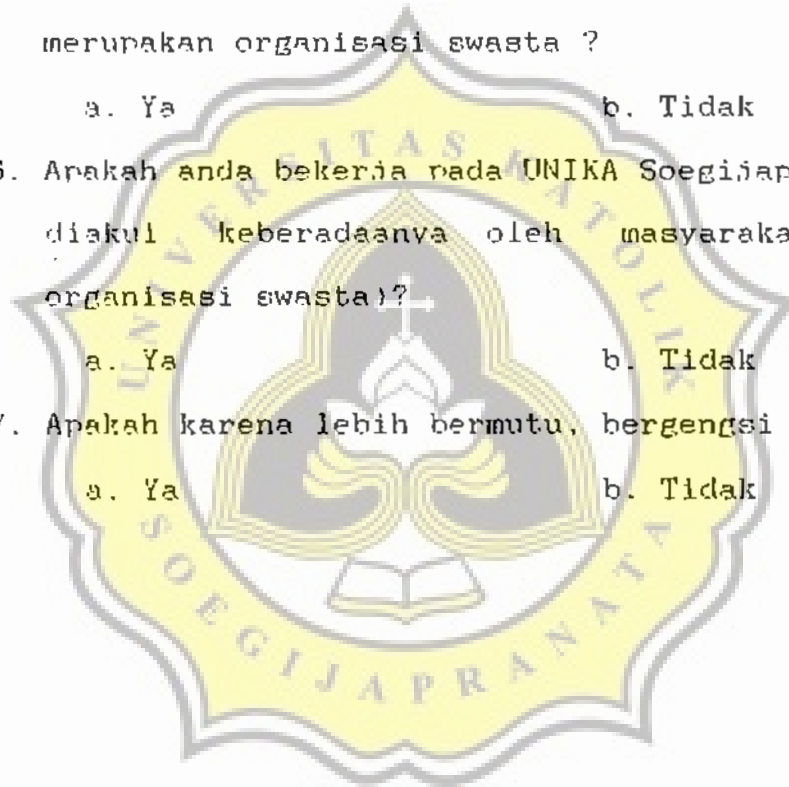

RELIABILITY ANALYSIS SCALE (ALPHA)

Item-Total Statistics

| | Scale Mean if Item Deleted | Scale Variance if Item Deleted | Corrected Item-Total Correlation | Alpha if Item Deleted |
|-----|----------------------------|--------------------------------|----------------------------------|-----------------------|
| X1 | 121.7606 | 246.4704 | .5526 | .8996 |
| X2 | 122.4507 | 249.9368 | .3588 | .9028 |
| X3 | 123.1699 | 238.3312 | .6095 | .8981 |
| X4 | 122.1690 | 250.5425 | .3725 | .9024 |
| X5 | 122.2366 | 245.5638 | .4735 | .9008 |
| X6 | 123.9141 | 252.2427 | .3724 | .9023 |
| X7 | 122.2394 | 246.0419 | .5274 | .8999 |
| X8 | 122.6197 | 249.9519 | .3584 | .9028 |
| X9 | 123.2535 | 253.0205 | .2509 | .9049 |
| X10 | 122.4225 | 248.5332 | .5261 | .9002 |
| X11 | 122.3380 | 249.0270 | .4650 | .9009 |
| X12 | 122.0282 | 254.2706 | .3345 | .9028 |
| X13 | 122.0986 | 251.2473 | .3587 | .9026 |
| X14 | 122.6761 | 246.0507 | .4558 | .9011 |
| X15 | 122.6761 | 242.3650 | .5698 | .8990 |
| X16 | 122.7606 | 246.4704 | .5526 | .8996 |
| X17 | 122.5775 | 251.3332 | .4937 | .9019 |
| X18 | 122.5634 | 255.0781 | .2604 | .9040 |
| X19 | 122.7465 | 247.9062 | .4702 | .9008 |
| X20 | 122.7606 | 246.4704 | .5526 | .8996 |
| X21 | 122.4930 | 246.2535 | .5161 | .9001 |
| X22 | 121.9718 | 255.8563 | .3369 | .9028 |
| X23 | 122.2113 | 244.1690 | .6242 | .8984 |
| X24 | 123.3099 | 238.3312 | .6095 | .8981 |
| X25 | 122.0845 | 241.3070 | .6510 | .8977 |
| X26 | 121.9296 | 244.2093 | .6295 | .8984 |
| X27 | 122.2113 | 247.7976 | .4256 | .9016 |
| X28 | 122.4640 | 250.1095 | .3615 | .9027 |
| X29 | 122.4507 | 249.9368 | .3588 | .9028 |
| X30 | 121.9477 | 249.8254 | .5121 | .9005 |
| X31 | 122.8310 | 249.7425 | .3481 | .9031 |
| X32 | 122.1690 | 250.5425 | .3725 | .9024 |

Reliability Coefficients

N of Cases = 71.0

N of Items = 32

Alpha = .9039

----- FACTOR ANALYSIS -----

Extraction 1 for analysis 1, Principal Components Analysis (PC)

Initial Statistics:

| Variable | Communality * | Factor | Eigenvalue | Pct of Var | Cum Pct |
|----------|---------------|--------|------------|------------|---------|
| VAR00001 | 1.00000 * | 1 | 8.55315 | 26.7 | 26.7 |
| VAR00002 | 1.00000 * | 2 | 3.32983 | 10.4 | 37.1 |
| VAR00003 | 1.00000 * | 3 | 2.69304 | 8.4 | 45.6 |
| VAR00004 | 1.00000 * | 4 | 2.18659 | 6.8 | 52.4 |
| VAR00005 | 1.00000 * | 5 | 1.76736 | 5.5 | 57.9 |
| VAR00006 | 1.00000 * | 6 | 1.57651 | 4.9 | 62.8 |
| VAR00007 | 1.00000 * | 7 | 1.39710 | 4.4 | 67.2 |
| VAR00008 | 1.00000 * | 8 | 1.19197 | 3.7 | 70.9 |
| VAR00009 | 1.00000 * | 9 | 1.06718 | 3.3 | 74.3 |
| VAR00010 | 1.00000 * | 10 | 1.00960 | 3.2 | 77.4 |
| VAR00011 | 1.00000 * | 11 | .91800 | 2.9 | 80.3 |
| VAR00012 | 1.00000 * | 12 | .83596 | 2.6 | 82.9 |
| VAR00013 | 1.00000 * | 13 | .69866 | 2.2 | 85.1 |
| VAR00014 | 1.00000 * | 14 | .67527 | 2.1 | 87.2 |
| VAR00015 | 1.00000 * | 15 | .58391 | 1.8 | 89.0 |
| VAR00016 | 1.00000 * | 16 | .54623 | 1.7 | 90.7 |
| VAR00017 | 1.00000 * | 17 | .51083 | 1.6 | 92.3 |
| VAR00018 | 1.00000 * | 18 | .41389 | 1.3 | 93.6 |
| VAR00019 | 1.00000 * | 19 | .36144 | 1.1 | 94.7 |
| VAR00020 | 1.00000 * | 20 | .33819 | 1.1 | 95.8 |
| VAR00021 | 1.00000 * | 21 | .29556 | .9 | 96.7 |
| VAR00022 | 1.00000 * | 22 | .26193 | .8 | 97.5 |
| VAR00023 | 1.00000 * | 23 | .22200 | .7 | 98.2 |
| VAR00024 | 1.00000 * | 24 | .18194 | .6 | 98.8 |
| VAR00025 | 1.00000 * | 25 | .15477 | .5 | 99.3 |
| VAR00026 | 1.00000 * | 26 | .13760 | .4 | 99.7 |
| VAR00027 | 1.00000 * | 27 | .09148 | .3 | 100.0 |
| VAR00028 | 1.00000 * | 28 | .00000 | .0 | 100.0 |
| VAR00029 | 1.00000 * | 29 | .00000 | .0 | 100.0 |
| VAR00030 | 1.00000 * | 30 | .00000 | .0 | 100.0 |
| VAR00031 | 1.00000 * | 31 | .00000 | .0 | 100.0 |
| VAR00032 | 1.00000 * | 32 | .00000 | .0 | 100.0 |

PC extracted 5 factors.

Factor Matrix.

| | Factor 1 | Factor 2 | Factor 3 | Factor 4 | Factor 5 |
|----------|----------|----------|----------|----------|----------|
| VAR00001 | .62763 | -.66826 | -.15919 | .05949 | .13463 |
| VAR00002 | .41263 | -.23882 | -.54956 | -.46795 | -.04424 |
| VAR00003 | .65840 | -.04779 | .02652 | .37829 | -.44726 |
| VAR00004 | .41808 | .59054 | -.48836 | .09403 | .13341 |
| VAR00005 | .51377 | .32703 | .28591 | -.07696 | -.21663 |
| VAR00006 | .44019 | -.41935 | -.04585 | .21633 | -.17867 |
| VAR00007 | .59392 | .04670 | .11505 | -.35931 | -.12255 |
| VAR00008 | .38470 | -.18946 | .32622 | -.18656 | .01729 |
| VAR00009 | .27506 | .19255 | .24006 | .44940 | -.23938 |
| VAR00010 | .56433 | -.13662 | -.28154 | .06089 | -.19310 |
| VAR00011 | .52061 | .26175 | .30259 | -.36672 | .00224 |
| VAR00012 | .38034 | -.33433 | .26370 | -.04830 | .19339 |
| VAR00013 | .40490 | .15476 | .27098 | -.43383 | -.34793 |
| VAR00014 | .50561 | -.01464 | .49840 | -.14777 | -.08998 |
| VAR00015 | .61440 | .13895 | .04873 | -.28859 | -.16991 |
| VAR00016 | .62763 | -.66826 | -.15919 | .05949 | .13463 |
| VAR00017 | .44465 | .09816 | .14147 | .16621 | .25786 |
| VAR00018 | .29572 | -.21001 | .23675 | .05619 | .53586 |
| VAR00019 | .50631 | .10339 | -.16184 | .37771 | -.09654 |
| VAR00020 | .62763 | -.66826 | -.15919 | .05949 | .13463 |
| VAR00021 | .56505 | .09057 | .24044 | -.27565 | .15815 |
| VAR00022 | .36145 | -.03522 | .19200 | .30518 | .43287 |
| VAR00023 | .65046 | .15281 | .12430 | -.18219 | -.06336 |
| VAR00024 | .65840 | -.04779 | .02652 | .37829 | -.44726 |
| VAR00025 | .70904 | .32535 | -.14159 | .00841 | .04472 |
| VAR00026 | .68857 | .25114 | -.31101 | .10265 | .06333 |
| VAR00027 | .47700 | .46309 | -.21413 | .12712 | .39235 |
| VAR00028 | .39768 | .07311 | .55533 | .06288 | .22695 |
| VAR00029 | .41263 | -.23882 | -.54956 | -.46795 | -.04424 |
| VAR00030 | .56000 | .28862 | .11406 | -.06867 | .29677 |
| VAR00031 | .39780 | -.06612 | .11166 | .41290 | -.10157 |
| VAR00032 | .41808 | .59054 | -.48836 | .09403 | .13341 |

Final Statistics

| Variable | Communality | * Factor | Eigenvalue | Pct of Var | Cum Pct |
|----------|-------------|----------|------------|------------|---------|
| VAR00001 | .88750 | * 1 | 8.55315 | 26.7 | 26.7 |
| VAR00002 | .75026 | * 2 | 3.32983 | 10.4 | 37.1 |
| VAR00003 | .77963 | * 3 | 2.69304 | 8.4 | 45.6 |
| VAR00004 | .78866 | * 4 | 2.18659 | 6.8 | 52.4 |
| VAR00005 | .50550 | * 5 | 1.76736 | 5.5 | 57.9 |
| VAR00006 | .45045 | * | | | |
| VAR00007 | .51229 | * | | | |
| VAR00008 | .32541 | * | | | |
| VAR00009 | .42962 | * | | | |
| VAR00010 | .45739 | * | | | |
| VAR00011 | .56560 | * | | | |
| VAR00012 | .36571 | * | | | |
| VAR00013 | .57059 | * | | | |
| VAR00014 | .53418 | * | | | |
| VAR00015 | .51132 | * | | | |
| VAR00016 | .88750 | * | | | |
| VAR00017 | .32148 | * | | | |
| VAR00018 | .47790 | * | | | |
| VAR00019 | .44522 | * | | | |
| VAR00020 | .88750 | * | | | |
| VAR00021 | .48629 | * | | | |
| VAR00022 | .44926 | * | | | |
| VAR00023 | .49910 | * | | | |
| VAR00024 | .77963 | * | | | |
| VAR00025 | .63071 | * | | | |
| VAR00026 | .64848 | * | | | |
| VAR00027 | .65793 | * | | | |
| VAR00028 | .52735 | * | | | |
| VAR00029 | .75026 | * | | | |
| VAR00030 | .50270 | * | | | |
| VAR00031 | .35589 | * | | | |
| VAR00032 | .78866 | * | | | |

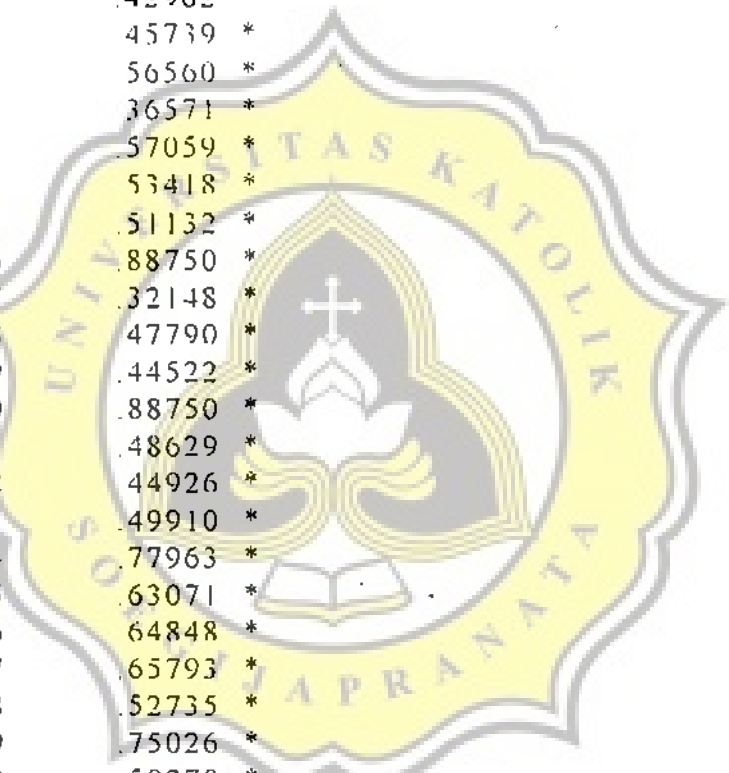

VARIMAX rotation 1 for extraction 1 in analysis 1 - Kaiser Normalization

VARIMAX converged in 12 iterations.

Rotated Factor Matrix:

| | Factor 1 | Factor 2 | Factor 3 | Factor 4 | Factor 5 |
|----------|----------|----------|----------|----------|----------|
| VAR00001 | .06233 | .83404 | -.03156 | .24290 | .35776 |
| VAR00002 | .21624 | .72633 | .26904 | -.20549 | -.24765 |
| VAR00003 | .26531 | .24297 | .13958 | .79409 | -.01236 |
| VAR00004 | .05826 | -.00021 | .87804 | .08948 | -.07943 |
| VAR00005 | .59812 | -.11768 | .19836 | .30329 | .05064 |
| VAR00006 | .05120 | .47691 | -.08955 | .44684 | .11266 |
| VAR00007 | .64474 | .26148 | .14687 | .07073 | .04066 |
| VAR00008 | .43125 | .19401 | -.15436 | .07054 | .27016 |
| VAR00009 | .10513 | -.22165 | .08053 | .59354 | .10324 |
| VAR00010 | .17354 | .48223 | .25753 | .35271 | -.06325 |
| VAR00011 | .71068 | -.01251 | .18546 | -.01366 | .16061 |
| VAR00012 | .24059 | .29934 | -.15014 | .07356 | .43620 |
| VAR00013 | .73479 | .03188 | -.02319 | .07116 | -.15510 |
| VAR00014 | .62302 | .03321 | -.11396 | .22320 | .28658 |
| VAR00015 | .61710 | .22274 | .24509 | .14322 | -.01770 |
| VAR00016 | .06233 | .83404 | -.03156 | .24290 | .35776 |
| VAR00017 | .17606 | .04023 | .26364 | .19062 | .42782 |
| VAR00018 | .05952 | .16949 | .01895 | -.07407 | .66316 |
| VAR00019 | .03802 | .16317 | .37971 | .51453 | .09076 |
| VAR00020 | .06233 | .83404 | -.03156 | .24290 | .35776 |
| VAR00021 | .57499 | .14351 | .18272 | -.01249 | .31865 |
| VAR00022 | -.00508 | .04518 | .17858 | .17593 | .61996 |
| VAR00023 | .58538 | .17286 | -.26841 | .18964 | .13619 |
| VAR00024 | .26531 | .24297 | .13958 | .79409 | -.01236 |
| VAR00025 | .39565 | .17054 | .60266 | .25415 | .13151 |
| VAR00026 | .22891 | .27681 | .65519 | .28384 | .09805 |
| VAR00027 | .10321 | -.01849 | .74633 | .04465 | .29654 |
| VAR00028 | .40255 | -.14508 | -.02225 | .16855 | .56156 |
| VAR00029 | .21624 | .72633 | .26904 | -.20549 | -.24765 |
| VAR00030 | .40145 | .02245 | .43914 | .03866 | .38302 |
| VAR00031 | .04376 | .09130 | .07386 | .53936 | .22197 |
| VAR00032 | .05826 | -.00021 | .87804 | .08948 | -.07943 |

Factor Transformation Matrix

| | Factor 1 | Factor 2 | Factor 3 | Factor 4 | Factor 5 |
|----------|----------|----------|----------|----------|----------|
| Factor 1 | .56835 | .46865 | .42321 | .42630 | .31065 |
| Factor 2 | .22734 | -.70655 | .64480 | -.03608 | -.17895 |
| Factor 3 | .45881 | -.48774 | -.55783 | .13472 | .47146 |
| Factor 4 | -.59177 | -.20721 | .09679 | .72467 | .26898 |
| Factor 5 | -.25413 | .01798 | .29082 | -.52314 | .75950 |



| | JNS_KLM | | | | | |
|---|---------|-------|-------|-------|-------|-------|
| | PRIA | | | | | |
| | X1 | X2 | X3 | X4 | X5 | X6 |
| | Count | Count | Count | Count | Count | Count |
| 1 | 1 | 1 | 5 | 0 | 0 | 1 |
| 2 | 3 | 5 | 9 | 5 | 5 | 1 |
| 3 | 10 | 8 | 10 | 6 | 8 | 20 |
| 4 | 17 | 8 | 9 | 8 | 7 | 16 |
| 5 | 13 | 22 | 11 | 25 | 24 | 6 |

| | JNS_KLM | | | | | |
|---|---------|-------|-------|-------|-------|-------|
| | PRIA | | | | | |
| | X7 | X8 | X9 | X10 | X11 | X12 |
| | Count | Count | Count | Count | Count | Count |
| 1 | 0 | 0 | 3 | 1 | 0 | 0 |
| 2 | 4 | 5 | 7 | 1 | 5 | 0 |
| 3 | 5 | 5 | 15 | 7 | 6 | 5 |
| 4 | 8 | 18 | 14 | 19 | 7 | 10 |
| 5 | 27 | 16 | 5 | 16 | 26 | 29 |

| | JNS_KLM | | | | | |
|---|---------|-------|-------|-------|-------|-------|
| | PRIA | | | | | |
| | X13 | X14 | X15 | X16 | X17 | X18 |
| | Count | Count | Count | Count | Count | Count |
| 1 | 0 | 0 | 0 | 1 | 0 | 1 |
| 2 | 5 | 5 | 8 | 3 | 3 | 1 |
| 3 | 5 | 8 | 6 | 10 | 12 | 14 |
| 4 | 5 | 12 | 12 | 17 | 16 | 13 |
| 5 | 29 | 19 | 18 | 13 | 13 | 15 |

(continued)

| | JNS_KLM | | | | | |
|---|---------|-------|-------|-------|-------|-------|
| | PRIA | | | | | |
| | X19 | X20 | X21 | X22 | X23 | X24 |
| | Count | Count | Count | Count | Count | Count |
| 1 | 1 | 1 | 1 | 0 | 0 | 5 |
| 2 | 5 | 3 | 4 | 1 | 2 | 9 |
| 3 | 13 | 10 | 8 | 1 | 7 | 10 |
| 4 | 16 | 17 | 10 | 16 | 7 | 9 |
| 5 | 9 | 13 | 21 | 26 | 28 | 11 |

| | JNS_KLM | | | | | |
|---|---------|-------|-------|-------|-------|-------|
| | PRIA | | | | | |
| | X25 | X26 | X27 | X28 | X29 | X30 |
| | Count | Count | Count | Count | Count | Count |
| 1 | 2 | 2 | 3 | 1 | 1 | 0 |
| 2 | 2 | 0 | 3 | 4 | 5 | 3 |
| 3 | 1 | 1 | 6 | 5 | 8 | 4 |
| 4 | 8 | 7 | 6 | 14 | 8 | 7 |
| 5 | 31 | 34 | 26 | 20 | 22 | 30 |

| | JNS_KLM | | | | | |
|---|---------|-------|-------|--------|-------|-------|
| | PRIA | | | WANITA | | |
| | X31 | X32 | X1 | X2 | X3 | X4 |
| | Count | Count | Count | Count | Count | Count |
| 1 | 2 | 0 | 0 | 1 | 1 | 1 |
| 2 | 5 | 5 | 2 | 1 | 10 | 0 |
| 3 | 14 | 6 | 14 | 4 | 9 | 2 |
| 4 | 7 | 8 | 9 | 13 | 4 | 8 |
| 5 | 16 | 25 | 2 | 8 | 3 | 16 |

(continued)

| | JNS_KLM | | | | | |
|---|---------|-------|-------|-------|-------|-------|
| | WANITA | | | | | |
| | X5 | X6 | X7 | X8 | X9 | X10 |
| | Count | Count | Count | Count | Count | Count |
| 1 | 1 | 0 | 0 | 2 | 3 | 0 |
| 2 | 3 | 6 | 2 | 3 | 6 | 0 |
| 3 | 6 | 12 | 6 | 8 | 8 | 9 |
| 4 | 7 | 6 | 8 | 7 | 5 | 11 |
| 5 | 10 | 3 | 11 | 7 | 5 | 7 |

| | JNS_KLM | | | | | |
|---|---------|-------|-------|-------|-------|-------|
| | WANITA | | | | | |
| | X11 | X12 | X13 | X14 | X15 | X16 |
| | Count | Count | Count | Count | Count | Count |
| 1 | 0 | 0 | 0 | 1 | 1 | 0 |
| 2 | 1 | 0 | 0 | 4 | 3 | 2 |
| 3 | 7 | 7 | 4 | 10 | 9 | 14 |
| 4 | 12 | 7 | 8 | 8 | 8 | 9 |
| 5 | 7 | 13 | 15 | 4 | 6 | 2 |

| | JNS_KLM | | | | | |
|---|---------|-------|-------|-------|-------|-------|
| | WANITA | | | | | |
| | X17 | X18 | X19 | X20 | X21 | X22 |
| | Count | Count | Count | Count | Count | Count |
| 1 | 0 | 0 | 0 | 0 | 0 | 0 |
| 2 | 1 | 1 | 2 | 2 | 1 | 0 |
| 3 | 9 | 8 | 8 | 14 | 8 | 3 |
| 4 | 10 | 12 | 9 | 9 | 13 | 10 |
| 5 | 7 | 6 | 8 | 2 | 5 | 14 |

(continued)

| | JNS_KLM | | | | | |
|---|---------|-------|-------|-------|-------|-------|
| | WANITA | | | | | |
| | X23 | X24 | X25 | X26 | X27 | X28 |
| | Count | Count | Count | Count | Count | Count |
| 1 | 0 | 1 | 1 | 1 | 0 | 1 |
| 2 | 2 | 10 | 1 | 1 | 0 | 2 |
| 3 | 6 | 9 | 2 | 0 | 2 | 6 |
| 4 | 9 | 4 | 10 | 10 | 11 | 10 |
| 5 | 10 | 3 | 13 | 15 | 14 | 8 |

| | JNS_KLM | | | |
|---|---------|-------|-------|-------|
| | WANITA | | | |
| | X29 | X30 | X31 | X32 |
| | Count | Count | Count | Count |
| 1 | 1 | 0 | 0 | 1 |
| 2 | 1 | 0 | 5 | 0 |
| 3 | 4 | 1 | 8 | 2 |
| 4 | 13 | 9 | 9 | 8 |
| 5 | 8 | 17 | 5 | 16 |

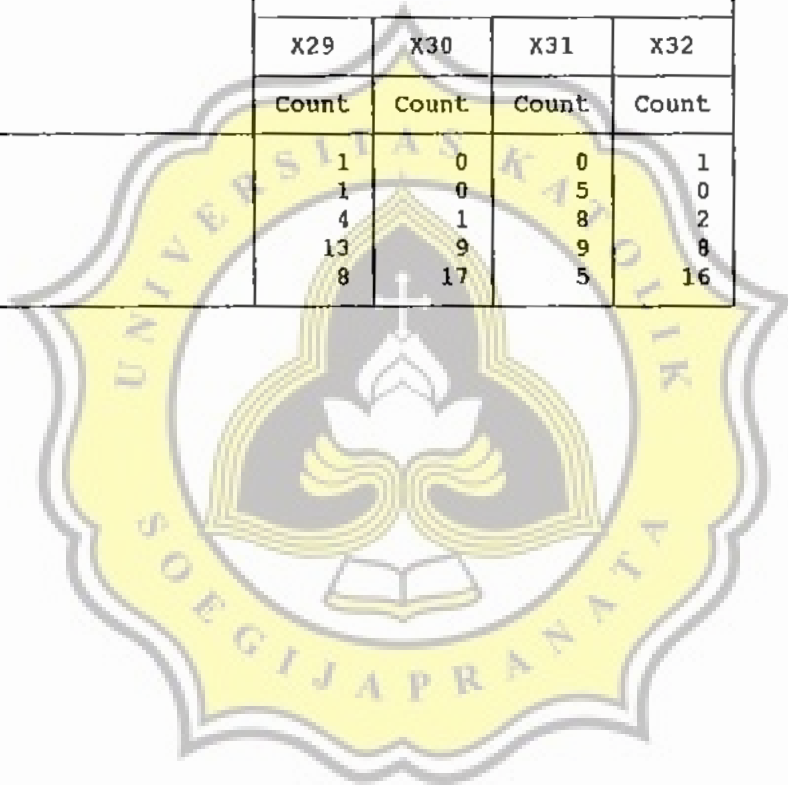

Jawaban "YA" = 1

Jawaban "TIDAK" = 2

| | | JNS_KLM | | | | | | | | |
|---|--|---------|-------|-------|-------|-------|-------|-------|-------|-------|
| | | PRIA | | | | | | | | |
| | | X1 | X2 | X3 | X4 | X5 | X6 | X7 | X8 | X9 |
| | | Count | Count | Count | Count | Count | Count | Count | Count | Count |
| 1 | | 28 | 17 | 24 | 14 | 15 | 37 | 13 | 23 | 32 |
| 2 | | 16 | 27 | 20 | 30 | 29 | 7 | 31 | 21 | 12 |

| | | JNS_KLM | | | | | | | | |
|---|--|---------|-------|-------|-------|-------|-------|-------|-------|-------|
| | | PRIA | | | | | | | | |
| | | X10 | X11 | X12 | X13 | X14 | X15 | X16 | X17 | X18 |
| | | Count | Count | Count | Count | Count | Count | Count | Count | Count |
| 1 | | 27 | 13 | 15 | 10 | 20 | 18 | 28 | 28 | 28 |
| 2 | | 17 | 31 | 29 | 34 | 24 | 26 | 16 | 16 | 16 |

| | | JNS_KLM | | | | | | | | |
|---|--|---------|-------|-------|-------|-------|-------|-------|-------|-------|
| | | PRIA | | | | | | | | |
| | | X19 | X20 | X21 | X22 | X23 | X24 | X25 | X26 | X27 |
| | | Count | Count | Count | Count | Count | Count | Count | Count | Count |
| 1 | | 30 | 28 | 19 | 17 | 14 | 24 | 11 | 10 | 15 |
| 2 | | 14 | 16 | 25 | 27 | 30 | 20 | 33 | 34 | 29 |

| | | JNS_KLM | | | | | | | | |
|---|--|---------|-------|-------|-------|-------|-------|--------|-------|-------|
| | | PRIA | | | | | | WANITA | | |
| | | X28 | X29 | X30 | X31 | X32 | X33 | X1 | X2 | X3 |
| | | Count | Count | Count | Count | Count | Count | Count | Count | Count |
| 1 | | 20 | 17 | 11 | 23 | 14 | 37 | 23 | 18 | 14 |
| 2 | | 24 | 27 | 33 | 21 | 30 | 7 | 4 | 9 | 13 |

(continued)

Jawaban "YA" = 1

Jawaban "TIDAK" = 2

| | JNS_KLM | | | | | | | | |
|---|---------|-------|-------|-------|-------|-------|-------|-------|-------|
| | WANITA | | | | | | | | |
| | X4 | X5 | X6 | X7 | X8 | X9 | X10 | X11 | X12 |
| | Count | Count | Count | Count | Count | Count | Count | Count | Count |
| 1 | 11 | 14 | 18 | 14 | 17 | 16 | 20 | 19 | 14 |
| 2 | 16 | 13 | 9 | 13 | 10 | 11 | 7 | 8 | 13 |

| | JNS_KLM | | | | | | | | |
|---|---------|-------|-------|-------|-------|-------|-------|-------|-------|
| | WANITA | | | | | | | | |
| | X13 | X14 | X15 | X16 | X17 | X18 | X19 | X20 | X21 |
| | Count | Count | Count | Count | Count | Count | Count | Count | Count |
| 1 | 12 | 19 | 18 | 23 | 19 | 20 | 17 | 23 | 21 |
| 2 | 15 | 8 | 9 | 4 | 8 | 7 | 10 | 4 | 6 |

| | JNS_KLM | | | | | | | | |
|---|---------|-------|-------|-------|-------|-------|-------|-------|-------|
| | WANITA | | | | | | | | |
| | X22 | X23 | X24 | X25 | X26 | X27 | X28 | X29 | X30 |
| | Count | Count | Count | Count | Count | Count | Count | Count | Count |
| 1 | 13 | 15 | 14 | 13 | 11 | 13 | 17 | 18 | 10 |
| 2 | 14 | 12 | 13 | 14 | 16 | 14 | 10 | 9 | 17 |

| | JNS_KLM | | |
|---|---------|-------|-------|
| | WANITA | | |
| | X31 | X32 | X33 |
| | Count | Count | Count |
| 1 | 17 | 11 | 18 |
| 2 | 10 | 16 | 9 |

| | JNS_KLM | | | |
|---|---------|-------|--------|-------|
| | PRIA | | WANITA | |
| | X34 | X35 | X34 | X35 |
| | Count | Count | Count | Count |
| 1 | 13 | 23 | 14 | 17 |
| 2 | 31 | 21 | 13 | 10 |



FAKULTAS EKONOMI UNIVERSITAS KATOLIK SOEGIJAPRANATA

Jl. Pawiyatan Luhur IV/1 Bendan Duwur Semarang - 50234

Telp. (024) 316167 - 316142 - 441705 - 441762

Fax. (024) 415429 E-Mail : soepra14@rad.net.id Po. Box. 00303SM

Badan Hukum : Yayasan Sandjojo

FAKULTAS EKONOMI
UNIVERSITAS KATOLIK SOEGIJAPRANATA
SEMARANG

BUKTI PENYELESAIAN REVISI SKRIPSI

SKRIPSI SUDAH SELESAI DIREVISI UNTUK DISETUJUI
YANG BERTANDA TANGAN DI BAWAH INI :

PANITIA PENGUJI

NAMA :

TANDA TANGAN :

1. Dra. Irmawati, MS
2. Drs. Theo S, MS
3. Feriãani, SE, MSHRM

LPMKU

| No. | Nama | L/P | Unik Kerja/Fak | Pendidikan | Keterangan | Masuk Unika |
|-----|-------------------|-----|----------------|------------|------------|-------------|
| 1 | C. Umi Pudyastuti | P | LPMKU | Sarmud | | 1 Mei 1984 |
| 2 | T. Setyo Kurniadi | L | LPMKU | SLTA | | 1 Nop 1994 |

PUSKOM

| No. | Nama | L/P | Unik Kerja/Fak | Pendidikan | Keterangan | Masuk Unika |
|-----|--------------------|-----|----------------|------------|------------|-------------|
| 1 | VD. Endlono Gandhi | L | PUSKOM | SLTA | | 1 Feb 1991 |
| 2 | Ch. Sri Lestari | P | PUSKOM | SLTA | | 1 Feb 1991 |
| 3 | A. Liwu Handoko | L | PUSKOM | SLTA | | 2 Jun 1993 |
| 4 | | | | | | |

BAU

| No. | Nama | L/P | Unik Kerja/Fak | Pendidikan | Keterangan | Masuk Unika |
|-----|-----------------------|-----|----------------|------------|------------|--------------|
| 1 | Dra. Endang Setyowati | P | BAU | S I | | 1 Feb 1984 |
| 2 | S. Anggo Sihono | L | BAU | SLTA | | 1 Sept 1981 |
| 3 | A. Lillek Sumintoro | L | BAU | SLTA | | 1 Nop 1982 |
| 4 | Albertus Sumardjono | L | BAU | SLTA | | 1 Mei 1986 |
| 5 | Th. Suparmi | P | BAU | Sarmud | | 1 Okt 1987 |
| 6 | Ign. Retno Hartand | P | BAU | SLTA | | 1 Feb 1988 |
| 7 | Th. Enny Harindi | P | BAU | SLTA | | 30 Jan 1989 |
| 8 | Y. Dwi Prnsetyo | L | BAU | SLTP | | 21 Des 1992 |
| 9 | Wiwien Viragustin M | P | BAU | SLTA | | 17 Sept 1993 |
| 10 | T. Murdyand | P | Poliklinik | SLTA | | 17 Jan 1994 |
| 11 | H. Kahono | L | Rektorat | SLTA | | 1 Agst 1983 |
| 12 | V. Tri Hermiini | P | Rektorat | SLTA | | 1 Okt 1986 |
| 13 | Serafina Melati P | P | Rektorat | Sarmud | | 4 Sept 1989 |
| 14 | Edy Hartono | L | Rektorat | SLTA | | 6 Sept 1993 |
| 15 | Roslit | L | Ekspedisi | S D | | 1 Okt 1987 |
| 16 | Dalmiri | L | Ekspedisi | S D | | 1 Agst 1992 |
| 17 | Andreas Supanto | L | Ekspedisi | SLTP | | 1 Nop 1987 |
| 18 | Sondakh | L | Sopir | SLTP | | 1 April 1984 |
| 19 | Sudarsa | L | Sopir | S D | | 1 Des 1986 |
| 20 | Islyanto | L | Sopir | SLTP | | 1 Agst 1987 |
| 21 | Usman | L | Sopir | S D | | 1 Juli 1992 |
| 22 | Bambang Sukardiono | L | Sopir | S D | | 26 Agst 1993 |
| 23 | Suraiman | L | Sopir | SLTP | | 1 Feb 1994 |
| 24 | Awai | L | R. Tangga | S D | | 1 Mei 1987 |
| 25 | Widodo | L | R. Tangga | SLTP | | 1 Okt 1987 |
| 26 | R. Sri Asyiah | P | R. Tangga | SLTP | | 1 Mri 1981 |
| 27 | St. Slamet Wahyudi | L | R. Tangga | S D | | 11 Juni 1990 |
| 28 | Bambang Surachman | L | R. Tangga | SLTA | | 1 Mri 1991 |
| 29 | H. Bambang Sumantri | L | R. Tangga | SLTA | | 2 April 1991 |
| 30 | Turyanto | L | R. Tangga | S D | | 1 Agst 1992 |
| 31 | Mulono | L | R. Tangga | S D | | 10 Agst 1992 |
| 32 | Wartono | L | R. Tangga | S D | | 1 Febr 1992 |
| 33 | Yc. Kasno | L | R. Tangga | S D | | 1 Pebr 1992 |
| 34 | M. Yulekah | P | R. Tangga | S D | | 1 Nop 1989 |
| 35 | M. Salludin | L | R. Tangga | S D | | 1 Okt 1992 |
| 36 | Sutarno | L | SATPAM | S D | | 1 April 1982 |
| 37 | Sumadi | L | SATPAM | S D | | 1 Mei 1982 |
| 38 | Imam Suwandi | L | SATPAM | S D | | 1 Okt 1986 |
| 39 | Sagjono | L | SATPAM | SLTP | | 1 Nop 1987 |
| 40 | Wahyudi | L | SATPAM | SLTP | | 1 Nop 1987 |
| 41 | Sudijanto | L | SATPAM | SLTA | | 1 Des 1988 |
| 42 | Rachmanto | L | SATPAM | SLTP | | 30 Jan 1989 |
| 43 | Ngadiyo | L | SATPAM | S D | | 11 Jun 1990 |
| 44 | A. Urip Suntoro | L | SATPAM | SLTP | | 11 Jun 1990 |
| 45 | Marsudi | L | SATPAM | S D | | 1 Sep 1990 |
| 46 | Suparmin | L | SATPAM | SLTP | | 12 Nop 1990 |
| 47 | P. Joko Suryono | L | SATPAM | SLTP | | 24 Agst 1992 |
| 48 | Heri Suwito | L | SATPAM | SLTP | | 31 Agst 1993 |
| 49 | St. Ayak Rlyndi | L | SATPAM | SLTA | | 24 Okt 1994 |
| 50 | Tuglyo | L | SATPAM | SLTA | | 28 Nop 1994 |
| 51 | Soekotjo | L | SATPAM | SLTA | | |
| 52 | Bambang Sularso | L | SATPAM | S D | | |
| 53 | Martin Jaelani | L | SATPAM | SLTA | | |
| 54 | Dolog Joko Satrio | L | SATPAM | SLTA | | |

| | | | | | | |
|----|------------------|---|-----------|------|--|--|
| 55 | B. Kusuma Adl | L | SATPAM | SLTA | | |
| 56 | Agus Sutriyono | L | SATPAM | SLTA | | |
| 57 | Samudi | L | SATPAM | SLIP | | |
| 58 | Y. Heru Prayitno | L | Ekspedial | SD | | |
| 59 | Ag. Sudiono | L | R. Tangga | SLTA | | |
| 60 | Dallyo | L | R. Tangga | SLIP | | |
| | | | | | | |



PERPUSTAKAAN

| No. | Nama | L/P | Unik Kerja /Fak | Pendidikan | Keterangan | Masuk Unika |
|-----|-------------------------|-----|-----------------|------------|------------|-------------|
| 1 | FA. Wiranto, SH | L | Perpustakaan | S 1 | | 1 Okt 1987 |
| 2 | Th. Riniassasi W, SH | P | Perpustakaan | S 1 | | 1 Agst 1988 |
| 3 | A. Teguh Mulyanto | L | Perpustakaan | D III | | 1 Okt 1980 |
| 4 | FX. Toto Rahardjo | L | Perpustakaan | SMTA | | 1 Okt 1984 |
| 3 | V. Koesmartini | P | Perpustakaan | SMTA | | 1 Okt 1986 |
| 6 | FA. Triyono | L | Perpustakaan | SMTA | | 1 Okt 1987 |
| 7 | Dra. MM. Sri Hartini | P | Perpustakaan | S 1 | | 2 Jan 1991 |
| 8 | Dra. AL. Nowotodjo S | L | Perpustakaan | S 1 | | 2 Apr 1990 |
| 9 | Benedictus Gunarto | L | Perpustakaan | SMTA | | 3 Jan 1994 |
| 10 | Alb. Pramukul Narendra | L | Perpustakaan | SMTA | | 2 Nop 1992 |
| 11 | FX. Hartanto | L | Perpustakaan | SMTA | | 28 Nop 1994 |
| 12 | Ant. Noor Adhi Prasetyo | L | Perpustakaan | SMTA | | 21 Nop 1994 |
| 13 | Rikarda Ratih S | P | Perpustakaan | D III | | 1 Mart 1996 |
| 15 | Yatiman | L | R. Tangga | S D | | 2 Agst 1991 |

BAK

| No. | Nama | L/P | Unik Kerja /Fak | Pendidikan | Keterangan | Masuk Unika |
|-----|-----------------------|-----|-----------------|------------|------------|-------------|
| 1 | Dra. Endang Setyowati | P | BAK | S 1 | | 1 Feb 1984 |
| 2 | Antonla Rlastad | P | BAK | SMTA | | 1 Sept 1985 |
| 3 | Angnes Hariningrum | P | BAK | SMTA | | 1 Okt 1986 |
| 4 | Dra. Susana Jawi N | P | BAK | S 1 | | 1 Mart 1992 |
| 5 | Th Robby S | L | BAK | SMTA | | 1 Okt 1992 |
| 6 | Y. Winarso Raharja | L | BAK | Sarmud | | 1 Feb 1993 |
| 7 | | | | | | |

BAAK

| No. | Nama | L/P | Unik Kerja /Fak | Pendidikan | Keterangan | Masuk Unika |
|-----|-------------------------|-----|-----------------|------------|------------|--------------|
| 1 | Dra. Ign. Dndut Setiadi | L | BAAK | S 1 | | 1 Okt 1991 |
| 2 | Ign. Edy Yumarto | L | BAAK | SMTA | | 1 Okt 1984 |
| 3 | Alp. Sulimin | L | BAAK | SMTA | | 1 Sept 1985 |
| 4 | Mc. Pramono | L | BAAK | SMTA | | 1 April 1988 |
| 5 | A. Setyo Adi P | L | BAAK | SMTA | | 1 April 1988 |
| 6 | FX. Maryono, SH | L | BAAK | S 1 | | 1 Mart 1990 |
| 7 | AM. Yuli Purwaningsih | P | BAAK | SMTA | | 27 Sept 1990 |
| 8 | B. Musikasari Wulan | P | BAAK | SMTA | | 28 Agst 1993 |
| 9 | Kristin | P | BAAK | SMTA | | 1 Okt 1984 |
| 10 | | | | | | |

PUREK III

| No. | Nama | L/P | Unik Kerja /Fak | Pendidikan | Keterangan | Masuk Unika |
|-----|--------------|-----|-----------------|------------|------------|-------------|
| 1 | Suharno | L | Purek III | SLTA | | 1 Agst 1992 |
| 2 | Yusup Kalman | L | Purek III | SLTP | | 1 Mart 1988 |

L.P.P.M

| No. | Nama | L/P | Unik Kerja /Fak | Pendidikan | Keterangan | Masuk Unika |
|-----|------------------|-----|-----------------|------------|------------|-------------|
| 1 | | | | | | |
| 2 | Susana Sovi A | P | L.P.P.M | SMTA | | 3 Jan 1994 |
| 3 | Th Yullianto | L | L.P.P.M | SMTA | | 20 Jun 1994 |
| 4 | Thomas Supriyadi | L | L.P.P.M | SMTA | | 28 Nop 1994 |

BAPSI

| No. | Nama | L/P | Unik Kerja /Fak | Pendidikan | Keterangan | Masuk Unika |
|-----|--------------------|-----|-----------------|------------|------------|-------------|
| 1 | Dra. Felix Sutandy | L | BAPSI | SI | | 1 Okt 1987 |
| 2 | CM. Handayani | P | BAPSI | Sarmud | | 1 Feb 1979 |
| 3 | Y. Wisnu Hermawan | L | BAPSI | Sarmud | | 1 Mei 1995 |

LPKT

| No. | Nama | L/P | Unik Kerja /Fak | Pendidikan | Keterangan | Masuk Unika |
|-----|---------------|-----|-----------------|------------|------------|-------------|
| 1 | Dwi Handayani | P | LPKT | Sarmud | | 1 Agst 1992 |
| 2 | Mulyadi | L | LPKT | SLTA | | 1 Mei 1995 |

FAK TEKNIK

| (No.) | Nama | L/P | Unik Kerja /Fak | Pendidikan | Keterangan | Masuk Unika |
|-------|------------------------|-----|-----------------|------------|------------|--------------|
| 1 | BK Sutomo | L | T. Sipil | SLTP | | 1 Feb 1984 |
| 2 | Y. Ike Hardhani | P | Teknik | Sarmud | | 1 Mei 1984 |
| 3 | G. Agung Triandhi | L | T. Sipil | SMTA | | 1 Sept 1985 |
| 4 | PE. Dewi Retnowati | P | Teknik | SMTA | | 1 Sept 1985 |
| 5 | E. Pudji Asmono | L | T. Arsitektur | SMTA | | 1 Mart 1986 |
| 6 | AG. Wasiko Haryanto | L | T. Arsitektur | SMTA | | 1 Okt 1987 |
| 7 | L. Agus Rukminio | L | T. Sipil | SMTA | | 1 Okt 1987 |
| 8 | F. Budi Kusdiyono | L | T. Sipil | SMTA | | 1 Okt 1987 |
| 9 | Rus Hambrini R | P | T. Sipil | SMTA | | 30 Jan 1989 |
| 10 | Ign. Yunariono | L | T. Arsitektur | SMTA | | 30 Jan 1989 |
| 11 | Agatha Sutarni | P | T. Sipil | SMTA | | 2 Nop 1992 |
| 12 | Aluisius Sasmito | L | T. Sipil | SMTA | | 3 Jan 1994 |
| 13 | A. Ponco Hadi Heru P | L | T. Arsitektur | SMTA | | 27 Juni 1994 |
| 14 | P. Tri Retnowati | P | T. Arsitektur | SMTA | | 1 Agst 1994 |
| 15 | L. Yeni Kusriyaningsih | P | T. Sipil | SMTA | | 21 Nop 1994 |
| 16 | Ye. Laras Subekti | L | Ekspedisi | SLTP | | 30 Jan 1989 |
| 17 | Yaino | L | R. Tangga | SD | | 10 Agst 1992 |
| 18 | Petrus Wiji S | L | R. Tangga | SLTP | | 30 Jan 1989 |
| 19 | Kallino | L | R. Tangga | SD | | 1 Mart 1985 |

FAK EKONOMI

| (No.) | Nama | L/P | Unik Kerja /Fak | Pendidikan | Keterangan | Masuk Unika |
|-------|----------------------|-----|-----------------|------------|------------|-------------|
| 1 | Ani Juang Suksono | L | P. Ekonomi | SMTA | | 1 Sept 1985 |
| 2 | M. Sutikno | L | P.E. Manajemen | SMTA | | 1 Okt 1987 |
| 3 | MG. Priyaningtyas | P | P.E. Manajemen | Sarmud | | 30 Jan 1989 |
| 4 | Y. Sabar Arlyanto | L | P.E. Manajemen | SMTA | | 2 Sept 1991 |
| 5 | V. Sri Hariyani | P | P.E. Akuntansi | SMTA | | 1 Agst 1992 |
| 6 | Y. Arbowo Hendro | L | P.E. Akuntansi | SMTA | | 1 Nop 1993 |
| 7 | B. Guntur Budi Utomo | L | P.E. Manajemen | SMTA | | 1 Des 1993 |
| 8 | B. Agung Tri Hartadi | L | P.E. Manajemen | SMTA | | 28 Nop 1994 |
| 9 | Krisbudi Surohmi | P | P.E. Akuntansi | SMTA | | 1 Feb 1992 |
| 10 | Udik Partono | L | R. Tangga | SLTP | | 1 Mart 1988 |
| 11 | Kasbur | L | R. Tangga | SD | | 7 Mei 1990 |
| 12 | St. Suglyanto | L | R. Tangga | SLTP | | 1 Okt 1992 |
| 13 | | | | | | |

FAK HUKUM

| (No.) | Nama | L/P | Unik Kerja /Fak | Pendidikan | Keterangan | Masuk Unika |
|-------|-------------------|-----|-----------------|------------|------------|--------------|
| 1 | Pi. Wiwiko Basuki | L | F. Hukum | Sarmud | | 1 Sept 1985 |
| 2 | F. Henry Ernanto | L | F. Hukum | SMTA | | 1 Okt 1987 |
| 3 | MM. Sugardi | P | F. Hukum | SMTA | | 1 Okt 1987 |
| 4 | AM. Pudja Adji | L | F. Hukum | SMTA | | 1 Des 1993 |
| 5 | Muh Kudhori | L | R. Tangga | SLTP | | 19 Agst 1992 |

FAK PSIKOLOGI

| (No.) | Nama | L/P | Unik Kerja /Fak | Pendidikan | Keterangan | Masuk Unika |
|-------|---------------------------|-----|-----------------|------------|------------|--------------|
| 1 | Al. Sunardi | L | F. Psikologi | SMTA | | 1 Okt 1986 |
| 2 | E. Hesti Siswohartiningih | P | F. Psikologi | SMTA | | 1 Okt 1986 |
| 3 | Anna Parlyani | P | F. Psikologi | SMTA | | 1 Nop 1989 |
| 4 | J.P. Didit | L | F. Psikologi | SMTA | | 16 Sept 1991 |
| 5 | Y. Sri Handoko | L | F. Psikologi | SMTA | | 9 Jan 1995 |
| 6 | Bambang Budi S | L | F. Psikologi | SMTA | | 9 Jan 1995 |
| 7 | Kris Saptiyani W | P | F. Psikologi | SMTA | | 3 April 1995 |
| 8 | Inang Sarbono | L | R. Tangga | SD | | 11 Jun 1990 |

FAK TEK. INDUSTRI

| (No.) | Nama | L/P | Unik Kerja /Fak | Pendidikan | Keterangan | Masuk Unika |
|-------|-----------------|-----|-----------------|------------|------------|--------------|
| 1 | Y. Supriyandi | L | FT. Industri | SMTA | | 3 Mart 1993 |
| 2 | Sual Susilowati | P | FT. Industri | SMTA | | 1 Feb 1994 |
| 3 | A. Rustanto | L | FT. Industri | SMTA | | 28 Mart 1994 |

FAK TEK. PERTANIAN

| (No.) | Nama | L/P | Unik Kerja /Fak | Pendidikan | Keterangan | Masuk Unika |
|-------|-----------------------|-----|-----------------|------------|------------|--------------|
| 1 | Felix Soleh Khunitoro | L | F.T. Pertanian | SMTA | | 1 Juli 1995 |
| 2 | Albertus Dwiyoga | L | F.T. Pertanian | SMTA | | 11 Sept 1995 |

**JUMLAH KARYAWAN YANG BEKERJA DI UNIT ADMINISTRASI UNIKA
BOEGIJAPRANATA SEMARANG**

| KET | P/L | PENDIDIKAN | | | | | JML.KARY |
|--------------------|----------------------|------------|------|------|----|----|----------|
| | | SD | SLTP | SLTA | D3 | PT | |
| 01 LPKMU | P | | | | 1 | | 2 |
| | L | | | 1 | | | |
| 02 PUSKOM | P | | | 1 | | | 3 |
| | L | | | 2 | | | |
| 03 BAU : | 1. BAU | P | | 3 | 1 | 1 | |
| | | L | | 1 | 3 | | |
| | 2. POLIKLINIK | P | | 1 | | | |
| | | L | | | | | |
| | 3. REKTORAT | P | | 1 | 1 | | |
| | | L | | | 2 | | |
| | 4. EKSPEDISI | P | 3 | 1 | | | |
| | | L | | | | | |
| | 5. SOPIR | P | | | | | |
| | | L | 3 | 3 | | | |
| | 6. R. TANGGA | P | 1 | 1 | | | |
| | | L | 7 | 2 | 3 | | |
| | 7. SATPAM | P | | | | | |
| | | L | 6 | 8 | 8 | | |
| 04 PERPUSTAKAAN | 1. PERPUSTAKAAN | P | | 1 | 1 | 2 | |
| | | L | | 6 | 1 | 2 | |
| | 2. R. TANGGA | P | | | | | |
| | | L | 1 | | | | |
| 05 BAK | P | | | 2 | | 2 | 14 |
| | | L | | | 1 | 1 | |
| 06 BAAK | P | | | 3 | | | 6 |
| | | L | | | 4 | 2 | |
| 07 PUREK III | P | | | | | | 9 |
| | | L | | 1 | 1 | | |
| 08 LPPM | P | | | 1 | | | 2 |
| | | L | | | 2 | | |
| 09 BAPBI | P | | | | 1 | | 3 |
| | | L | | | 1 | 1 | |
| 10 LPKT | P | | | | 1 | | 3 |
| | | L | | | 1 | | |
| 11 FAKULTAS TEKNIK | 1. TEKNIK SIPIL | P | | 3 | | | |
| | | L | | 1 | 4 | | |
| | 2. TEKNIK | P | | 1 | 1 | | |
| | | L | | | | | |
| | 3. TEKNIK ARSITEKTUR | P | | 1 | | | |
| | | L | | | | 4 | |
| | 4. EKSPEDISI | P | | | | | |
| | | L | | 1 | | | |
| | 5. R. TANGGA | P | | | | | |
| | | L | 2 | 1 | | | |

| | | | | | | |
|---|---|----|----|----|----|----|
| 12. FAKULTAS EKONOMI | | | | | | |
| 1. FAK. EKONOMI | P | | | | | |
| | L | | | 1 | | |
| 2. FAK. EKONOMI MANAJEMEN | P | | | | 1 | |
| | L | | | 4 | | |
| 3. FAK. EKON AKUNTANSI | P | | | 2 | | |
| | L | | | 1 | | |
| 4. R. TANGGA | P | | | | | |
| | L | 1 | 2 | | | 12 |
| 13 FAKULTAS HUKUM | | | | | | |
| 1. FAK. HKM | P | | | 1 | | |
| | L | | | 2 | 1 | |
| 2. RUMAH TANGGA | P | | | | | |
| | L | | 1 | | | 5 |
| 14. FAKULTAS PSIKOLOGI | | | | | | |
| 1. FAK. PSIKOLOGI | P | | | 3 | | |
| | L | | | 4 | | |
| 2. RUMAH TANGGA | P | | | | | |
| | L | 1 | | | | 8 |
| 15. FAKULTAS TEKNOLOGI INDUSTRI | P | | | 1 | | |
| | L | | | 2 | | 3 |
| 16. FAKULTAS TEKNOLOGI PERTANIAN | P | | | | | |
| | L | | | 2 | | |
| JUMLAH | | 25 | 23 | 83 | 12 | 10 |
| TOTAL 153 karyawan Administratif | | | | | | |

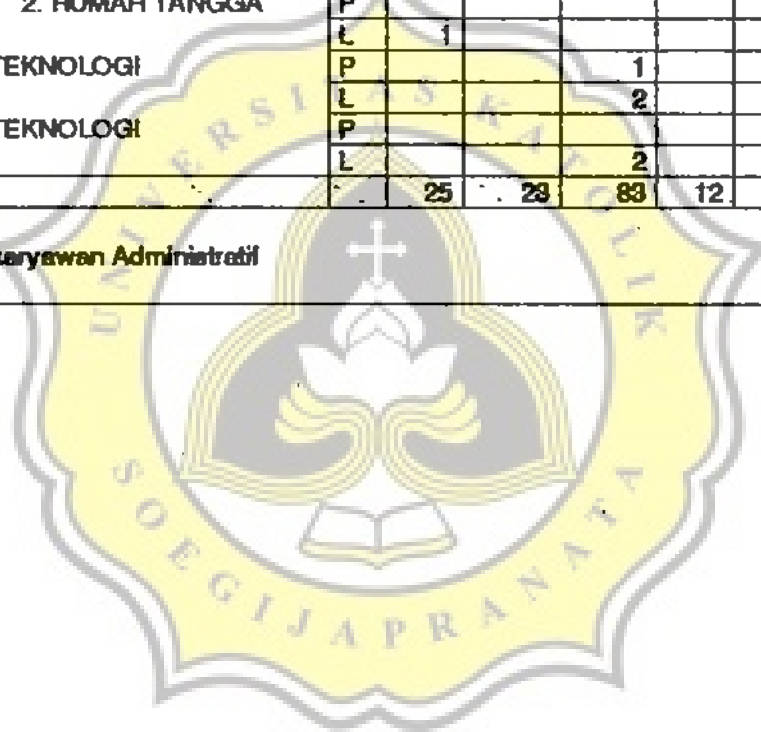

| | | TAHUN MASUK | | | | | | | | | | | | | | | | |
|-----|------|-------------|----|----|----|----|----|----|----|----|----|----|----|----|----|----|----|----|
| P/L | 1979 | 80 | 81 | 82 | 83 | 84 | 85 | 86 | 87 | 88 | 89 | 90 | 91 | 92 | 93 | 94 | 95 | 96 |
| P | 1 | - | 1 | - | - | 5 | 2 | 4 | 2 | 2 | 6 | 1 | 2 | 6 | 2 | 5 | 1 | 1 |
| L | - | 1 | 1 | 3 | 1 | 4 | 5 | 5 | 15 | 5 | 4 | 9 | 7 | 14 | 8 | 13 | 7 | - |
| | 1 | 1 | 2 | 3 | 1 | 9 | 7 | 9 | 17 | 7 | 10 | 10 | 9 | 20 | 10 | 18 | 8 | 1 |

E = 143 Karyawan Berdasar tahun masuk kerja
 10 karyawan tanpa keterangan tahun masuk bekerja

GAMBAR
 PERKEMBANGAN JUMLAH KARYAWAN YANG MASUK UNIKA
 SOEGIJAPRANATA DARI TAHUN 1979 - 1996

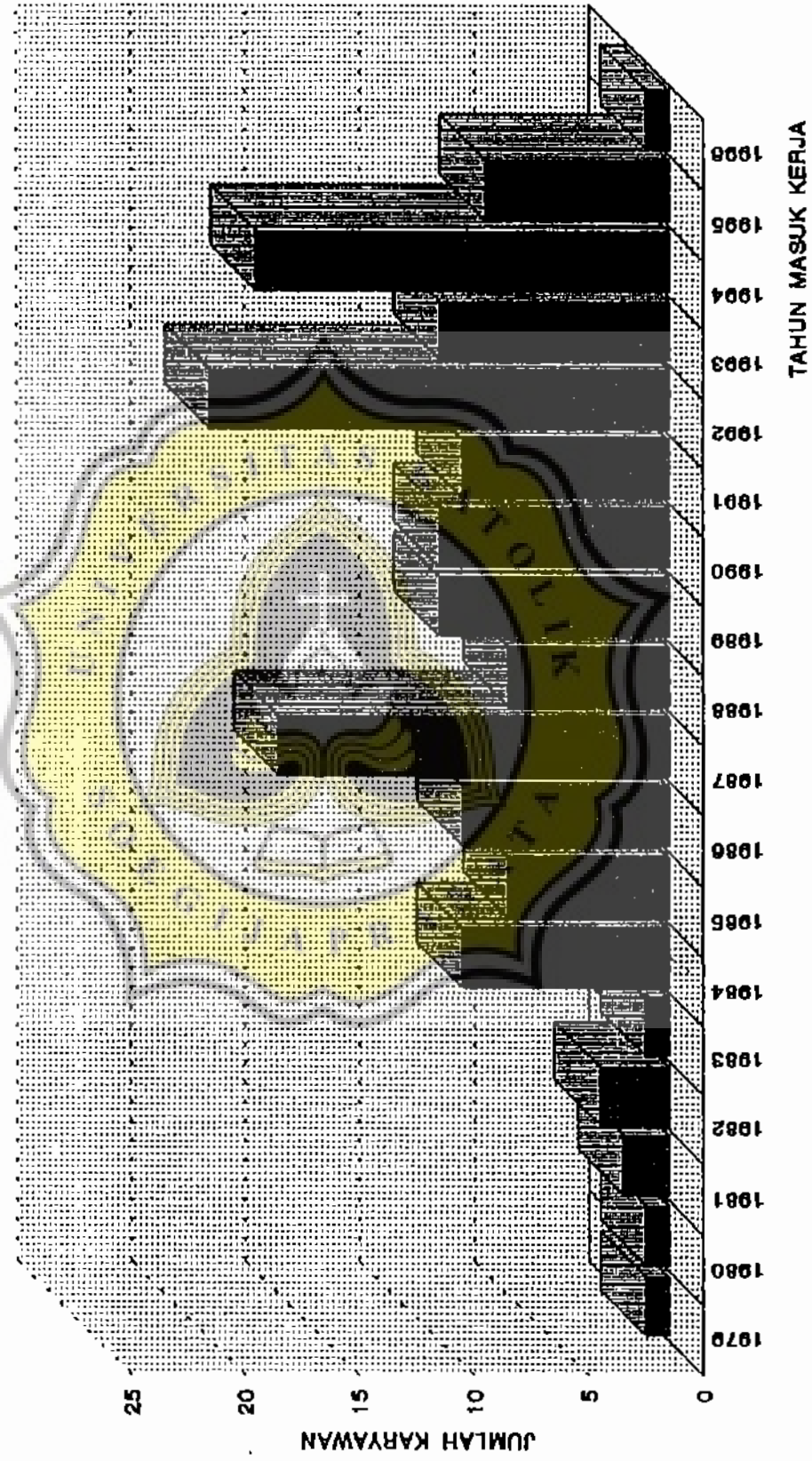

Hal : Permohonan

Semarang, 21 Nopember 1986

Kepada : Yth. Bapak Dekan
Fakultas Ekonomi
Universitas Katolik Soegijapranata
di
Semarang

Dengan Hormat,
Berkenaan dengan tugas penelitian dalam rangka penyusunan skripsi tingkat sarjana dengan judul "Motivasi Wanita dan Pria Bekerja di Universitas Katolik Soegijapranata", Fakultas Ekonomi UNIKA SOEGIJAPRANATA.
perkenalkan saya :
Nama : Theresia Betty E.P
NIM/NIRM : 92.30.1342/92.6.111.0201650144
Mengajukan permohonan untuk mendapatkan surat pengantar kepada Rektor guna mengadakan wawancara dan penyebaran questioner pada karyawan administrasi UNIKA Soegijapranata sebagaimana tertera pada lampiran.
Demikian permohonan kami untuk menjadikan periksa dan terima kasih.

Hormat kami,

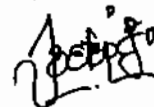

T. Betty E. P

Tembusan :

- Kajur Manajemen
- Arsip

Rencana Jadwal Wawancara dan Questioner Penelitian

| Tanggal Pelaksanaan | Fakultas/Unit/Lembaga |
|---------------------|--|
| 22 - 28 | Ekonomi, Teknologi Industri, Tehnologi Pertanian. Laboratorium Hidro, Kajur, LPPM, Laboratorium Teknik, LPKT, Operator Telpon Satpam. BAU, BAAK, BAK, Pengajaran Sipil, dan Arsitektur, Fakultas Teknik. Perpustakaan, Poliklinik, Pusat Komputer, Rektorat, LPMKU, BAPSI. Staf Administrasi PR III, Fakultas Psikologi, Hukum, LPT, Rektorat. |





UNIVERSITAS KATOLIK SOEGIJAPRANATA

Jl. Pawiyatan Luhur IV/1 Bendan Duwur Semarang - 50234

Telp. (024) 316142 - 441555 (Hunting)

Fax. (024) 415429 E-Mail : soepra14@rad.net.id Po. Box. 8033/SM

Badan Hukum : Yayasan Sandjojo

Nomor : F.09/375/UKS.02/XI/1996

25 Nopember 1996

Lamp. : 1 berkas

Hal : Penelitian

Kepada : Yth. Sdr. Pimpinan Unit/

Kabag. TU. Fakultas _____

Unika Soegijapranata

Semarang

Dengan hormat, bersama ini kami hadapkan saudara :

Nama : Theresia Betty E.P.

NIM/Nirm : 92.30.1342/92.6.111.0201650144

mahasiswa Fakultas Ekonomi Unika Soegijapranata Jurusan Manajemen, yang bersangkutan membutuhkan data untuk penelitian dalam rangka Penyusunan Skripsi.

Kami mohon agar yang bersangkutan dibantu untuk pengisian data Responden guna laporan tersebut.

Yang bersangkutan juga membutuhkan wawancara dengan pegawai administrasi dilingkungan unit saudara, untuk itu agar saudara dapat mengaturnya untuk keperluan tersebut.

Atas perhatian saudara diucapkan terima kasih.

Biro Administrasi Umum

Kepala,



[Signature]
Endang Setyowati

Tembusan : Yth.

Purek II sbg. laporan

- Pudek II

**STRUKTUR ORGANISASI
UNIVERSITAS KATOLIK
SOEGIJAPRANATA**

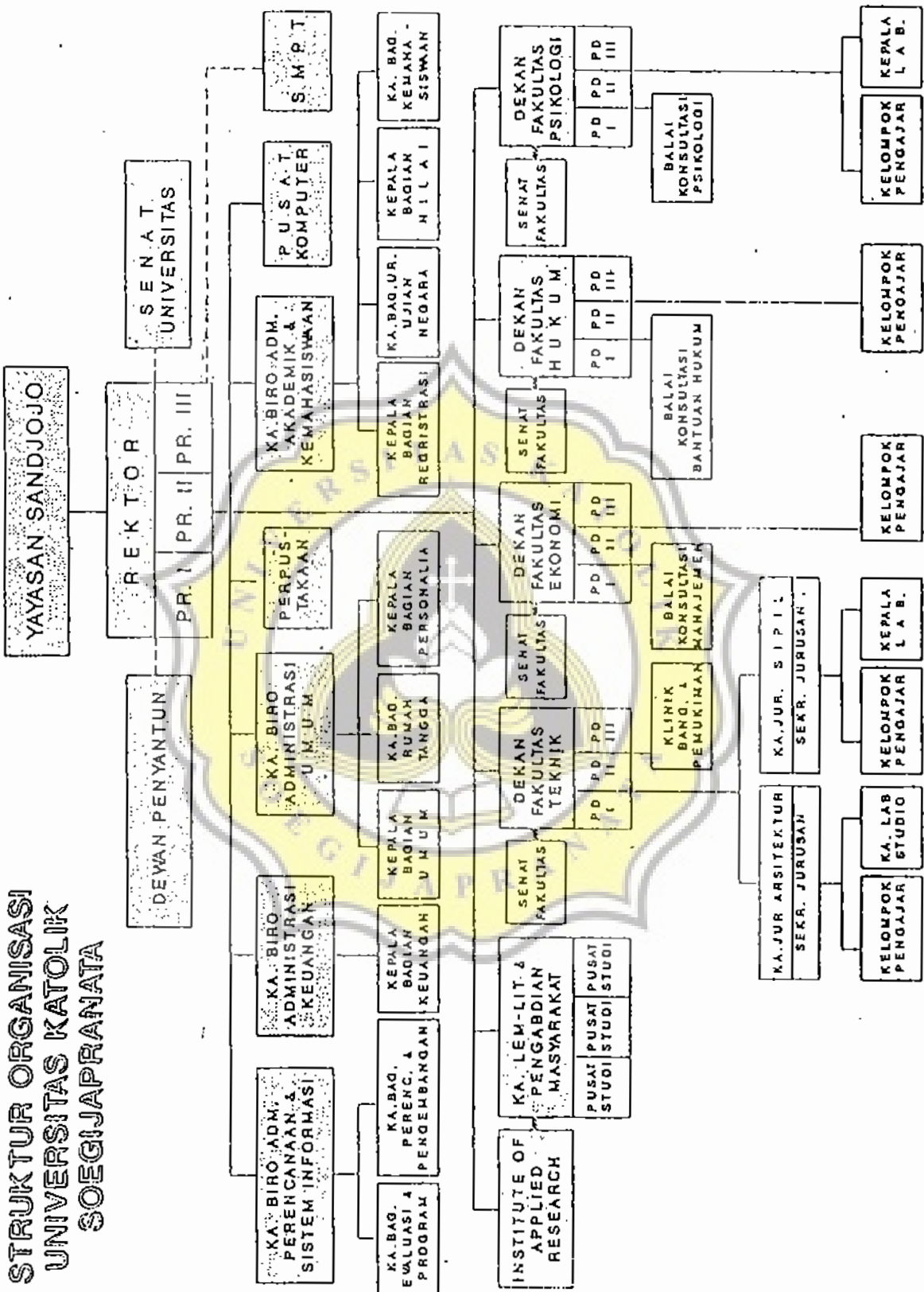

LAMPIRAN III

TABEL I. Tabel Nilai-Nilai r Product Moment

| N | Tarf Signifikansi | | N | Tarf Signifikansi | |
|----|-------------------|-------|------|-------------------|-------|
| | 5% | 1% | | 5% | 1% |
| 3 | 0,997 | 0,999 | 38 | 0,320 | 0,413 |
| 4 | 0,950 | 0,990 | 39 | 0,316 | 0,408 |
| 5 | 0,878 | 0,959 | 40 | 0,312 | 0,403 |
| 6 | 0,811 | 0,917 | 41 | 0,308 | 0,398 |
| 7 | 0,754 | 0,874 | 42 | 0,304 | 0,393 |
| 8 | 0,707 | 0,834 | 43 | 0,301 | 0,389 |
| 9 | 0,666 | 0,798 | 44 | 0,297 | 0,384 |
| 10 | 0,632 | 0,765 | 45 | 0,294 | 0,380 |
| 11 | 0,602 | 0,735 | 46 | 0,291 | 0,376 |
| 12 | 0,576 | 0,708 | 47 | 0,288 | 0,372 |
| 13 | 0,553 | 0,684 | 48 | 0,284 | 0,368 |
| 14 | 0,532 | 0,661 | 49 | 0,281 | 0,364 |
| 15 | 0,514 | 0,641 | 50 | 0,279 | 0,361 |
| 16 | 0,497 | 0,623 | 55 | 0,266 | 0,345 |
| 17 | 0,482 | 0,606 | 60 | 0,254 | 0,330 |
| 18 | 0,468 | 0,590 | 65 | 0,244 | 0,317 |
| 19 | 0,456 | 0,575 | 70 | 0,235 | 0,306 |
| 20 | 0,444 | 0,561 | 75 | 0,227 | 0,296 |
| 21 | 0,433 | 0,549 | 80 | 0,220 | 0,286 |
| 22 | 0,423 | 0,537 | 85 | 0,213 | 0,278 |
| 23 | 0,413 | 0,526 | 90 | 0,207 | 0,270 |
| 24 | 0,404 | 0,515 | 95 | 0,202 | 0,264 |
| 25 | 0,396 | 0,505 | 100 | 0,195 | 0,256 |
| 26 | 0,388 | 0,496 | 125 | 0,176 | 0,230 |
| 27 | 0,381 | 0,487 | 150 | 0,159 | 0,210 |
| 28 | 0,374 | 0,478 | 175 | 0,148 | 0,194 |
| 29 | 0,367 | 0,470 | 200 | 0,138 | 0,181 |
| 30 | 0,361 | 0,463 | 300 | 0,113 | 0,148 |
| 31 | 0,355 | 0,456 | 400 | 0,098 | 0,128 |
| 32 | 0,349 | 0,449 | 500 | 0,088 | 0,115 |
| 33 | 0,344 | 0,442 | 600 | 0,080 | 0,105 |
| 34 | 0,339 | 0,436 | 700 | 0,074 | 0,097 |
| 35 | 0,334 | 0,430 | 800 | 0,070 | 0,091 |
| 36 | 0,329 | 0,424 | 900 | 0,065 | 0,086 |
| 37 | 0,325 | 0,418 | 1000 | 0,062 | 0,081 |