

IDENTITAS

Usia /Tgl lahir : tahun /

Mohon anda **melingkari** identitas yang sesuai dibawah ini

Jenis kelamin : L / P

Status Perkawinan : Menikah / Tidak Menikah

Apakah Anda Penderita Diabetes Mellitus? : Ya / Tidak

Dengan Hormat,

Perkenalkanlah nama saya Febriana. Saat ini saya sedang menyusun skripsi tentang Diabetes Mellitus. Oleh karena itu saya mohon kesediaan anda untuk mengisi skala ini. Data-data yang ada dalam skala ini khusus akan digunakan dalam skripsi saya sehingga saya menjamin kerahasiaan identitas anda dalam pengisian skala ini. Atas kesediaan dan kerjasamanya saya ucapkan terima kasih.

Febriana

97.40.2329

Fakultas Psikologi

Unika Soegijapranta Semarang

PETUNJUK PENGISIAN BAGIAN I

- Bacalah pernyataan-pernyataan pada lembar berikut, kemudian isilah dengan jujur
- Pilihlah jawaban yang benar-benar sesuai dengan perasaan atau keadaan anda saat ini.
- Semua jawaban yang anda berikan merupakan jawaban yang **BENAR** dan jangan ragu-ragu untuk memilih jawaban yang tersedia.
- Usahakan agar tidak ada pernyataan yang terlewatkan, oleh karena itu bacalah seluruh pernyataan yang ada dengan teliti.
- Pilihlah salah satu jawaban, kemudian berilah tanda silang (X)

SS : jika anda menjawab **Sangat Sering****S** : jika anda menjawab **Sering****J** : jika anda menjawab **jarang****TP** : jika anda menjawab **Tidak pernah**

- Jika anda merasa bahwa jawaban yang anda berikan salah dan anda ingin menggantinya dengan jawaban lain, anda dapat langsung mencoret jawaban yang salah dan menggantinya dengan jawaban yang sesuai dengan keadaan anda.

Contoh :

SS	S	J	TP
X			

SS	S	J	TP
X		X	

Terima kasih atas bantuan dan kerjasama yang telah anda berikan

BAGIAN I

No	Pernyataan	SS	S	J	TP
1	Keringat dingin keluar saat saya tidak dapat mempertahankan ereksi				
2	Jantung saya akan berdetak dengan cepat bila pada pagi hari saya tidak dapat ereksi				
3	Saya gelisah jika sampai mengalami impotensi				
4	Saya malu membicarakan masalah impotensi dengan pasangan saya				
5	Saya merasa sulit bernafas ketika membaca artikel tentang impotensi				
6	Otot-otot menjadi tegang saat saya berfikir kemungkinan terkena impotensi				
7	Bayangan impotensi membuat saya tidak dapat berkonsentrasi dalam bekerja				
8	Jika saya gagal berereksi ketika berhubungan intim, saya menjadi gugup				
9	Saya sering terjaga dari tidur jika membayangkan saya gagal berereksi saat berhubungan intim				
10	Ujung jari terasa dingin bila istri membahas tentang kegagalan saya berereksi				
11	Saya sedih jika mengalami impotensi karena membuat saya tidak menarik lagi dihadapan istri				
12	Kepercayaan diri menjadi hilang jika saya tidak dapat memuaskan istri ketika berhubungan intim				
13	Kepala menjadi pening saat memikirkan banyaknya biaya yang harus dikeluarkan jika saya menderita impotensi				
14	Saya sering diare saat membayangkan saya gagal memuaskan istri ketika berhubungan intim				

No	Pernyataan	SS	S	J	TP
15	Saya merasa bahwa sesuatu yang buruk akan terjadi pada diri saya jika saya menderita impotensi				
16	Jika saya mengalami impotensi, saya menjadi rendah diri dihadapan istri				
17	Saat berfikir saya tidak dapat berereksi, muka saya tiba-tiba menjadi merah				
18	Akhir-akhir ini tekanan darah meningkat saat membayangkan saya gagal berereksi				
19	Saya menjadi suami yang tidak berguna, bila saya mengalami impotensi				
20	Saat saya berfikir tidak dapat berereksi, saya menjadi tegang ketika akan berhubungan intim				



LAMPIRAN A-2

DUKUNGAN SOSIAL ISTRI



PETUNJUK PENGISIAN BAGIAN II

1. Bacalah pernyataan-pernyataan pada lembar berikut, kemudian isilah dengan jujur
2. Pilihlah jawaban yang benar-benar sesuai dengan perasaan atau keadaan anda saat ini.
3. Semua jawaban yang anda berikan merupakan jawaban yang **BENAR** dan jangan ragu-ragu untuk memilih jawaban yang tersedia.
4. Usahakan agar tidak ada pernyataan yang terlewatkan, oleh karena itu bacalah seluruh pernyataan yang ada dengan teliti.
5. Pilihlah salah satu jawaban, kemudian berilah tanda silang (**X**)

SS : jika anda menjawab **Sangat Sesuai**

S : jika anda menjawab **Sesuai**

TS : jika anda menjawab **Tidak Sesuai**

STS : jika anda menjawab **Sangat Tidak Sesuai**

6. Jika anda merasa bahwa jawaban yang anda berikan salah dan anda ingin menggantinya dengan jawaban lain, anda dapat langsung mencoret jawaban yang salah dan menggantinya dengan jawaban yang sesuai dengan keadaan anda.

Contoh :

SS	S	TS	STS
X			

SS	S	TS	STS
X		X	

Terima kasih atas bantuan dan kerjasama yang telah anda berikan

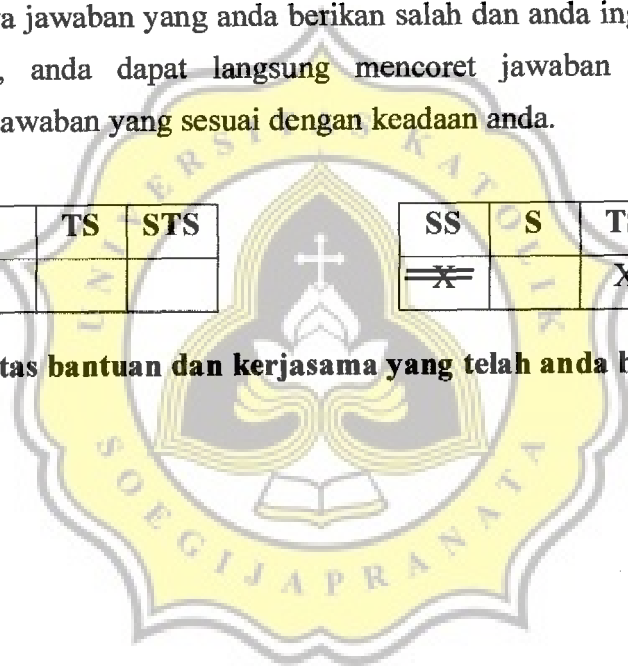

No	Pernyataan	SS	S	TS	STS
1	Istri saya akan memberikan pelukan yang hangat, saat saya berhasil menjalankan diet				
2	Istri saya mengatakan bahwa saya masih menarik walau saya menderita diabetes				
3	Istri menyalahkan saya atas kejadian yang menyebabkan saya menderita penyakit diabetes				
4	Keluhan-keluhan penyakit diabetes menyebabkan istri sering marah-marah				
5	Istri sering memuji saat saya berhasil menjalankan diet				
6	Walaupun saya menderita penyakit diabetes, saya masih dibutuhkan istri untuk memutuskan sesuatu				
7	Istri menganggap saya tidak berharga sejak saya menderita diabetes				
8	Gagasan yang saya ajukan sering diremehkan oleh istri sejak saya menderita penyakit diabetes				
9	Setiap pagi istri saya rajin menyiapkan obat diabetes yang harus saya minum				
10	Istri membelikan buku-buku yang berhubungan dengan penyakit diabetes				
11	istri saya menolak membelikan obat diabetes di apotik				
12	Istri merasa keberatan jika harus mengantar saya ke dokter untuk <i>cek up</i>				
13	Istri mau saya ajak berdiskusi tentang penyakit diabetes				
14	Istri saya mau mencarikan informasi tentang alternatif pengobatan lain demi kesembuhan penyakit diabetes saya				

No	Pernyataan	SS	S	TS	67 STS
15	Istri sebagai orang terdekat tidak memberitahu saat saya bingung dengan ketidakjelasan penyakit diabetes				
16	Istri tidak memberi petunjuk ketika saya mempunyai masalah dengan penyakit diabetes yang saya derita				
17	Istri memberikan semangat saat saya akan cek gula darah				
18	Istri sabar menemani saya saat melakukan cek gula darah dilaboratorium				
19	Sejak menderita penyakit diabetes, istri saya tidak dapat saya ajak berbicara dari hati kehati				
20	Istri mengabaikan saya ketika saya sedih memikirkan penyakit diabetes				
21	Istri saya menghormati saya sebagai kepala rumah tangga walaupun saya menderita penyakit diabetes				
22	Istri menghargai usaha saya untuk berobat agar gula darah saya kembali normal				
23	Istri meragukan kemampuan saya dalam bekerja setelah tahu penyakit saya semakin memburuk				
24	Kegiatan yang saya lakukan sering dicela oleh istri sejak saya menderita diabetes				
25	Istri merelakan sebagian uang belanja untuk membeli obat diabetes yang saya perlukan				
26	Istri bersedia menemani saya saat mengecek gula darah dilaboratorium				
27	Saat saya diet, istri saya sering lupa menyediakan makanan yang sesuai dengan diet saya				
28	Istri merasa tidak mempunyai waktu untuk menemani saya mengikuti senam diabetes				

No	Pernyataan	SS	S	TS	STS
29	Istri menasehati agar saya mengikuti diet yang dianjurkan oleh dokter agar gula darah saya kembali normal.				
30	Istri mengarahkan agar saya membaca buku-buku Diabetes Militus				
31	Istri jarang memberikan informasi mengenai hal-hal yang berhubungan dengan penyakit diabetes				
32	Istri tidak memberitahu tentang perkembangan penyakit diabetes yang saya derita				
33	Istri menghibur saya saat saya sedang gelisah memikirkan penyakit diabetes				
34	Istri tidak peduli dengan perkembangan penyakit saya saat ini				
35	Istri tetap mendukung setiap keputusan saya walaupun saya menderita penyakit diabetes yang tidak dapat disembuhkan				
36	Saat saya harus diet oleh dokter, istri menganggap saya terlalu rewel				
37	Istri bersedia merawat saya dikala saya sakit maupun sehat				
38	Istri menolak menyediakan fasilitas olah raga untuk kebugaran tubuh saya				
39	Istri menyarankan saya menemui dokter yang mengetahui banyak tentang penyakit diabetes				
40	Istri bersikap tertutup terhadap saya saat saya butuh nasehat darinya tentang penyakit diabetes				



LAMPIRAN B

DATA UJI COBA

B1 – KECEMASAN TERHADAP IMPOTENSI

B2 – DUKUNGAN SOSIAL ISTRI

The logo of Universitas Katolik Soegijapranata is a yellow shield-shaped emblem with a grey border. Inside the shield, there is a central grey figure of a person with arms raised, a cross above their head, and an open book at their feet. The text "UNIVERSITAS KATOLIK" is written in grey along the top inner edge of the shield, and "SOEGIJAPRANATA" is written along the bottom inner edge.

LAMPIRAN B-1

**DATA UJI COBA KECEMASAN TERHADAP
IMPOTENSI**

KECEMASAN TERHADAP IMPOTENSI

No.	X19	X20	KTI	KTI.A	KTI.B
1	1	1	24	12	12
2	1	1	24	12	12
3	1	1	24	11	13
4	1	1	24	10	14
5	1	1	22	11	11
6	1	1	27	12	15
7	1	2	25	13	12
8	1	1	26	10	16
9	1	2	24	12	12
10	1	1	22	10	12
11	1	2	22	10	12
12	1	2	26	12	14
13	1	3	29	12	17
14	1	3	26	12	14
15	1	1	26	10	16
16	1	2	26	12	14
17	1	1	21	11	10
18	1	3	26	12	14
19	1	1	23	11	12
20	1	2	31	14	17
21	1	1	20	10	10
22	1	1	22	10	12
23	1	1	24	10	14
24	1	2	24	11	13
25	1	2	32	15	17
26	1	3	29	13	16
27	1	2	28	13	12
28	2	2	35	17	18
29	1	1	33	14	19
30	2	1	26	14	12
31	1	2	25	13	12
32	1	2	25	12	13
33	1	3	25	11	14



The logo of Universitas Katolik Soegijapranata is a yellow shield-shaped emblem with a scalloped border. Inside the shield, there is a central figure of a white dove with its wings spread, perched on an open book. Above the dove is a white cross. The text "UNIVERSITAS KATOLIK" is written in a semi-circle at the top, and "SOEGIJAPRANATA" is written in a semi-circle at the bottom, both in yellow capital letters.

LAMPIRAN B-2

DATA UJI COBA DUKUNGAN SOSIAL ISTRI

DUKUNGAN ISTRI

No.	X01	X02	X03	X04	X05	X06	X07	X08	X09	X10	X11	X12	X13	X14	X15	X16	X17	X18
1	3	3	3	3	3	3	3	3	3	3	3	3	3	3	3	3	3	3
2	3	3	3	3	3	3	3	3	3	3	3	3	3	3	3	3	3	3
3	3	3	3	3	3	3	3	3	3	3	3	3	3	3	3	3	3	3
4	2	3	4	4	3	4	4	2	2	2	3	1	3	3	3	3	3	3
5	4	3	4	4	3	3	4	3	3	3	3	3	3	3	3	3	4	4
6	3	4	4	3	4	4	4	4	3	2	2	2	3	3	3	3	4	4
7	2	3	3	4	3	3	4	4	2	2	4	4	3	3	3	3	3	3
8	4	4	4	3	4	4	4	4	3	3	3	3	3	3	3	3	4	4
9	3	4	3	3	3	4	4	3	2	2	4	4	4	4	3	3	4	4
10	3	4	3	4	3	4	4	4	2	2	4	4	4	4	4	3	4	4
11	2	4	3	3	3	4	4	3	2	3	4	4	4	4	4	4	4	4
12	3	4	4	4	2	4	4	3	3	3	4	4	4	4	4	4	4	4
13	3	3	4	3	3	4	3	4	3	3	3	4	3	4	3	3	4	4
14	3	3	3	3	2	4	3	4	3	3	3	4	3	4	3	3	4	4
15	4	4	4	3	4	4	3	4	3	3	3	3	3	3	3	3	4	4
16	3	3	3	3	2	4	4	4	2	3	4	3	3	4	3	3	3	3
17	4	4	3	3	4	4	4	4	3	3	4	4	3	3	4	4	4	4
18	4	3	3	4	2	4	4	4	2	2	3	4	4	3	3	3	4	4
19	3	3	4	4	3	4	4	4	3	3	4	4	3	3	4	4	4	4
20	4	3	3	3	3	3	4	3	3	4	3	3	4	4	3	3	3	3
21	3	4	4	4	3	4	4	3	2	2	3	3	3	4	3	3	3	3
22	3	4	3	4	3	4	4	4	2	3	4	4	4	3	4	4	3	4
23	4	3	3	3	3	4	4	3	3	2	4	4	4	4	3	3	4	4
24	3	3	4	4	3	3	3	4	3	1	3	1	4	1	4	4	4	3
25	2	3	4	2	4	3	3	3	3	4	2	2	3	4	4	4	3	4
26	3	3	4	3	3	4	4	2	2	2	3	3	3	3	3	3	3	3
27	3	4	4	3	3	4	3	4	3	2	4	4	4	4	3	3	4	4
28	3	3	3	3	3	3	2	2	3	2	2	3	2	3	3	3	3	3
29	2	3	3	2	3	3	3	4	1	1	2	2	3	3	4	2	4	4
30	2	3	3	3	3	4	3	3	3	2	3	3	3	4	3	3	3	4
31	4	4	4	4	3	4	4	3	3	3	3	3	3	4	3	3	4	4
32	3	3	3	3	3	3	4	4	2	2	4	4	3	3	3	3	3	3
33	2	2	3	2	4	4	4	3	3	2	2	2	3	4	3	3	4	4

DUKUNGAN ISTRI

No.	X19	X20	X21	X22	X23	X24	X25	X26	X27	X28	X29	X30	X31	X32	X33	X34	X35	X36
1	3	3	3	3	3	3	3	3	3	3	3	3	3	3	3	3	3	3
2	3	3	4	3	3	3	3	3	3	3	3	3	3	3	3	3	4	3
3	4	3	4	4	3	3	4	4	4	3	4	3	3	4	4	4	3	3
4	3	3	4	4	3	2	3	3	3	2	4	2	3	3	3	3	4	3
5	3	4	3	3	3	3	3	3	3	3	3	3	3	3	3	3	4	3
6	4	3	4	3	4	3	3	4	3	3	3	3	3	3	3	3	3	4
7	3	3	4	4	4	4	3	4	4	4	4	4	4	4	4	4	4	3
8	3	4	4	4	4	4	3	4	3	3	4	3	3	3	4	4	4	3
9	3	4	4	3	2	4	3	4	3	2	4	2	3	3	4	3	4	3
10	3	4	4	3	3	4	3	4	4	2	4	2	4	4	4	3	4	4
11	3	3	4	4	4	3	3	4	2	2	4	3	3	3	4	3	3	3
12	3	4	4	4	4	3	3	4	3	2	4	3	3	3	4	3	4	3
13	3	4	4	3	2	2	3	4	3	3	4	3	4	3	4	3	3	3
14	3	3	4	4	3	2	3	4	3	2	3	3	3	3	3	3	4	2
15	3	4	4	4	4	4	4	3	4	3	3	4	3	3	3	4	4	3
16	3	3	4	4	3	2	3	3	3	2	4	2	3	3	3	3	4	3
17	4	4	4	4	4	4	4	4	4	4	4	4	4	4	4	4	4	4
18	3	3	4	4	3	3	3	4	3	3	3	2	3	3	4	3	4	3
19	4	4	4	4	4	4	4	4	4	4	4	4	4	4	4	4	4	4
20	4	4	4	3	4	3	3	3	4	4	3	3	4	4	4	3	4	4
21	3	3	4	4	3	3	3	4	3	3	4	2	3	3	4	3	4	4
22	4	4	4	4	4	4	4	4	3	3	4	3	4	4	4	4	4	4
23	4	3	4	3	4	3	4	4	3	2	4	4	4	3	4	3	4	3
24	4	4	4	4	3	4	4	4	3	4	4	4	4	4	3	4	4	4
25	3	3	2	4	2	3	4	3	3	2	3	2	3	3	3	4	2	3
26	4	3	4	3	4	3	3	3	3	3	3	3	3	3	3	3	2	3
27	3	3	4	3	4	3	3	4	2	3	4	3	3	3	4	3	4	3
28	2	3	4	4	3	3	3	3	3	3	3	3	3	3	3	3	2	4
29	4	4	4	4	1	4	4	3	2	4	4	3	2	1	3	3	4	3
30	3	3	4	3	3	3	3	4	3	3	3	2	2	3	4	3	3	4
31	3	3	4	3	2	2	3	4	3	2	4	3	3	3	3	3	3	4
32	3	2	3	3	3	4	3	3	4	4	3	3	4	4	3	4	4	3
33	3	3	4	4	2	3	2	3	3	2	4	3	3	3	4	3	4	2

DUKUNGAN ISTRI

No.	X37	X38	X39	X40	DI
1	3	3	3	3	120
2	3	3	3	3	122
3	4	3	3	4	138
4	3	2	4	4	120
5	4	3	4	4	131
6	4	4	4	4	134
7	3	4	4	4	139
8	4	3	4	4	142
9	3	2	4	4	132
10	4	2	4	4	141
11	4	3	4	4	136
12	4	2	4	4	140
13	3	3	3	3	131
14	3	3	3	3	124
15	4	3	4	4	141
16	3	2	4	4	125
17	4	4	4	4	154
18	3	2	4	4	131
19	4	4	4	4	153
20	4	3	4	3	138
21	3	3	4	3	131
22	4	3	4	4	148
23	4	3	4	4	140
24	4	4	4	4	140
25	3	2	3	4	121
26	3	4	3	2	122
27	3	2	4	3	134
28	4	3	3	3	117
29	4	3	4	3	120
30	3	2	4	3	123
31	4	3	4	4	133
32	3	4	3	4	130
33	4	3	4	3	123

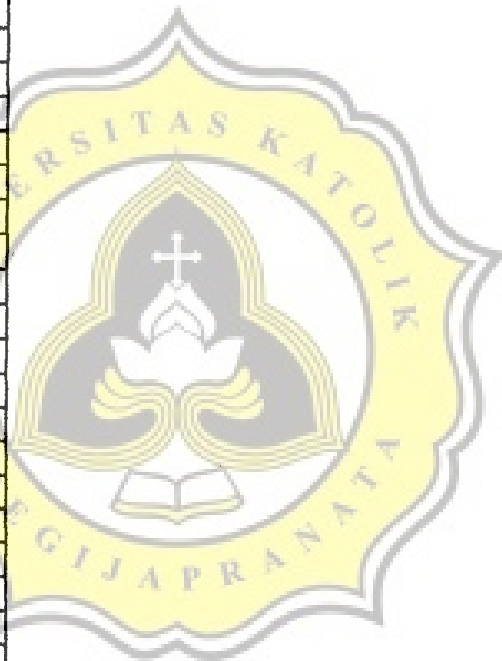



Dukungan Istri (1)

RELIABILITY ANALYSIS - SCALE (ALPHA)

Item-total Statistics

	Scale Mean if Item Deleted	Scale Variance if Item Deleted	Corrected Item- Total Correlation	Alpha if Item Deleted
X01	129.5152	89.2576	.3892	.8734
X02	129.2121	89.7348	.4622	.8722
X03	129.1212	93.9223	.0598*	.8786
X04	129.3030	89.9678	.3787	.8736
X05	129.4848	93.1951	.1167*	.8781
X06	128.8788	92.3598	.2355*	.8759
X07	128.9394	90.3712	.3858	.8735
X08	129.1515	88.6326	.4588	.8719
X09	129.9091	93.0227	.1177*	.8784
X10	130.0000	92.3125	.1294*	.8796
X11	129.3030	86.8428	.5613	.8695
X12	129.3333	87.7292	.3724	.8746
X13	129.2727	90.6420	.3909	.8735
X14	129.1212	96.7973	-.1902*	.8850
X15	129.3030	91.6553	.3493	.8743
X16	129.3636	90.1761	.4945	.8721
X17	129.0000	90.6250	.4025	.8733
X18	128.9091	91.0852	.3680	.8739
X19	129.2727	90.2045	.4364	.8727
X20	129.1818	89.4034	.4867	.8717
X21	128.6970	92.4678	.2464*	.8757
X22	128.9697	93.4678	.1068*	.8779
X23	129.3636	86.3011	.5194	.8704
X24	129.3636	88.2386	.4719	.8716
X25	129.3333	91.0417	.3762	.8738
X26	128.9091	88.6477	.6381	.8697
X27	129.4242	90.5019	.3813	.8736
X28	129.6667	90.9792	.2288*	.8772
X29	128.9091	90.1477	.4710	.8723
X30	129.6364	88.9261	.4567	.8720
X31	129.3030	88.1553	.5970	.8697
X32	129.3333	88.0417	.5644	.8700
X33	128.9697	88.9678	.5847	.8704
X34	129.2424	89.9394	.5195	.8717
X35	128.9394	89.6837	.3718	.8737
X36	129.2727	90.5795	.3520	.8741
X37	129.0000	89.8125	.4891	.8719
X38	129.6061	90.8712	.2523*	.8764
X39	128.8182	90.7159	.4452	.8729
X40	128.9394	89.0587	.5138	.8712

Reliability Coefficients

N of Cases = 33.0

N of Items = 40

Alpha = .8766

Dukungan Istri (2)

RELIABILITY ANALYSIS - SCALE (ALPHA)

Item-total Statistics

	Scale Mean if Item Deleted	Scale Variance if Item Deleted	Corrected Item- Total Correlation	Alpha if Item Deleted
X01	97.5152	72.3826	.3624	.8977
X02	97.2121	72.4848	.4667	.8953
X04	97.3030	72.1553	.4349	.8959
X07	96.9394	72.8087	.4167	.8962
X08	97.1515	71.3826	.4719	.8952
X11	97.3030	69.2178	.6234	.8919
X12	97.3333	70.4792	.3863	.8988
X13	97.2727	72.4545	.4941	.8949
X15	97.3030	74.0303	.3804	.8968
X16	97.3636	73.1136	.4705	.8955
X17	97.0000	73.2500	.4116	.8963
X18	96.9091	73.8977	.3491	.8973
X19	97.2727	73.2045	.4067	.8964
X20	97.1818	72.2784	.4811	.8951
X23	97.3636	69.9886	.4751	.8957
X24	97.3636	70.7386	.5107	.8944
X25	97.3333	73.6667	.3807	.8968
X26	96.9091	71.6477	.6266	.8929
X27	97.4242	73.5019	.3496	.8974
X29	96.9091	72.8977	.4713	.8954
X30	97.6364	72.4261	.3954	.8967
X31	97.3030	71.0303	.6056	.8928
X32	97.3333	71.1667	.5475	.8937
X33	96.9697	72.0303	.5618	.8939
X34	97.2424	73.1269	.4665	.8955
X35	96.9394	71.8087	.4324	.8961
X36	97.2727	73.3295	.3467	.8975
X37	97.0000	72.9375	.4487	.8957
X39	96.8182	73.0909	.4879	.8953
X40	96.9394	71.4962	.5602	.8936

Reliability Coefficients

N of Cases = 33.0

N of Items = 30

Alpha = .8987



LAMPIRAN D-1

DATA PENELITIAN DUKUNGAN SOSIAL ISTRI

DUKUNGAN ISTRI - Valid

No.	X01	X02	X04	X07	X08	X11	X12	X13	X15	X16	X17	X18	X19	X20	X23	X24	X25	X26
1	3	3	3	3	3	3	3	3	3	3	3	3	3	3	3	3	3	3
2	3	3	3	3	3	3	3	3	3	3	3	3	3	3	3	3	3	3
3	3	3	3	3	3	4	4	3	3	3	3	4	4	3	3	3	4	4
4	2	3	4	4	2	3	1	3	3	3	3	3	3	3	3	2	3	3
5	4	3	4	4	3	3	3	3	3	3	4	4	3	4	3	3	3	3
6	3	4	3	4	4	2	2	3	3	3	4	4	4	3	4	3	3	4
7	2	3	4	4	4	4	4	3	3	3	3	3	3	3	4	4	3	4
8	4	4	3	4	4	3	3	3	3	3	4	4	3	4	4	4	3	4
9	3	4	3	4	3	4	4	4	3	3	4	4	3	4	2	4	3	4
10	3	4	4	4	4	4	4	4	4	3	4	4	3	4	3	4	3	4
11	2	4	3	4	3	4	4	4	4	4	4	4	3	3	4	3	3	4
12	3	4	4	4	3	4	4	4	3	4	4	4	3	4	4	3	3	4
13	3	3	3	3	4	3	4	3	3	3	4	4	3	4	2	2	3	4
14	3	3	3	3	4	3	4	3	3	3	3	3	3	3	3	2	3	4
15	4	4	3	3	4	3	3	3	3	3	4	4	3	4	4	4	3	4
16	3	3	3	4	4	4	3	3	3	3	3	3	3	3	3	2	3	3
17	4	4	3	4	4	4	4	3	4	4	4	4	4	4	4	4	4	4
18	4	3	4	4	4	3	4	4	3	3	4	4	3	3	3	3	3	4
19	3	3	4	4	4	4	4	3	4	4	4	4	4	4	4	4	4	4
20	4	3	3	4	3	3	3	4	3	3	3	3	4	4	4	3	3	3
21	3	4	4	4	3	3	3	3	3	3	3	3	3	3	3	3	3	4
22	3	4	4	4	4	4	4	4	4	4	3	4	4	4	4	4	4	4
23	4	3	3	4	3	4	4	4	3	3	4	4	4	3	4	3	4	4
24	3	3	4	3	4	3	1	4	4	4	4	3	4	4	3	4	4	4
25	2	3	2	3	3	2	2	3	4	4	3	4	3	3	2	3	4	3
26	3	3	3	4	2	3	3	3	3	3	3	3	4	3	4	3	3	3
27	3	4	3	3	4	4	4	4	3	3	4	4	3	3	4	3	3	4
28	3	3	3	2	2	2	3	2	3	3	3	3	2	3	3	3	3	3
29	2	3	2	3	4	2	2	3	4	2	4	4	4	4	1	4	4	3
30	2	3	3	3	3	3	3	3	3	3	3	4	3	3	3	3	3	4
31	4	4	4	4	3	3	3	3	3	3	4	4	3	3	2	2	3	4
32	3	3	3	4	4	4	4	3	3	3	3	3	3	2	3	4	3	3
33	2	2	2	4	3	2	2	3	3	3	4	4	3	3	2	3	2	3

DUKUNGAN ISTRI - Valid

No.	X27	X29	X30	X31	X32	X33	X34	X35	X36	X37	X39	X40	DI	DI.A	DI.B
1	3	3	3	3	3	3	3	3	3	3	3	3	90	27	18
2	3	3	3	3	3	3	3	4	3	3	3	3	91	27	19
3	4	4	3	3	4	4	4	3	3	4	3	4	103	31	18
4	3	4	2	3	3	3	3	4	3	3	4	4	90	27	18
5	3	3	3	3	3	3	3	4	3	4	4	4	100	32	20
6	3	3	3	3	3	3	3	3	4	4	4	4	100	31	22
7	4	4	4	4	4	4	4	4	3	3	4	4	107	29	23
8	3	4	3	3	3	4	4	4	3	4	4	4	107	34	23
9	3	4	2	3	3	4	3	4	3	3	4	4	103	32	20
10	4	4	2	4	4	4	3	4	4	4	4	4	112	33	23
11	2	4	3	3	3	4	3	3	3	4	4	4	104	30	20
12	3	4	3	3	3	4	3	4	3	4	4	4	108	33	21
13	3	4	3	4	3	4	3	3	3	3	3	3	97	31	17
14	3	3	3	3	3	3	3	4	2	3	3	3	92	27	18
15	3	4	3	3	3	4	4	4	3	4	4	4	106	34	22
16	3	4	2	3	3	3	3	4	3	3	4	4	95	27	20
17	4	4	4	4	4	4	4	4	4	4	4	4	118	35	24
18	3	3	2	3	3	4	3	4	3	3	4	4	102	32	21
19	4	4	4	4	4	4	4	4	4	4	4	4	117	34	24
20	4	3	3	4	4	4	3	4	4	4	4	3	104	31	22
21	3	4	2	3	3	4	3	4	4	3	4	3	98	30	21
22	3	4	3	4	4	4	4	4	4	4	4	4	116	34	24
23	3	4	4	4	3	4	3	4	3	4	4	4	109	32	21
24	3	4	4	4	4	3	4	4	4	4	4	4	109	32	22
25	3	3	2	3	3	3	4	2	3	3	3	4	89	27	16
26	3	3	3	3	3	3	3	2	3	3	3	2	90	28	18
27	2	4	3	3	3	4	3	4	3	3	4	3	102	31	21
28	3	3	3	3	3	3	3	2	4	4	3	3	86	26	16
29	2	4	3	2	1	3	3	4	3	4	4	3	91	29	19
30	3	3	2	2	3	4	3	3	4	3	4	3	92	28	19
31	3	3	3	3	3	3	3	3	4	4	4	4	100	32	18
32	4	3	3	4	4	3	4	4	3	3	3	4	103	27	22
33	3	4	3	3	3	4	3	4	2	4	4	3	90	27	18

DUKUNGAN ISTRI - Valid

No.	DI.C	DI.D
1	18	27
2	18	27
3	24	30
4	16	29
5	19	29
6	18	29
7	22	33
8	20	30
9	21	30
10	23	33
11	21	33
12	22	32
13	20	29
14	20	27
15	20	30
16	19	29
17	24	35
18	20	29
19	24	35
20	20	31
21	19	28
22	23	35
23	23	33
24	19	36
25	17	29
26	18	26
27	20	30
28	18	26
29	17	26
30	19	26
31	20	30
32	21	30
33	16	29



LAMPIRAN E

UJI ASUMSI

E1 – UJI NORMALITAS

E2 – UJI LINEARITAS



LAMPIRAN E-1
UJI ASUMSI NORMALITAS SEBARAN



Kecemasan terhadap Impotensi

Histogram

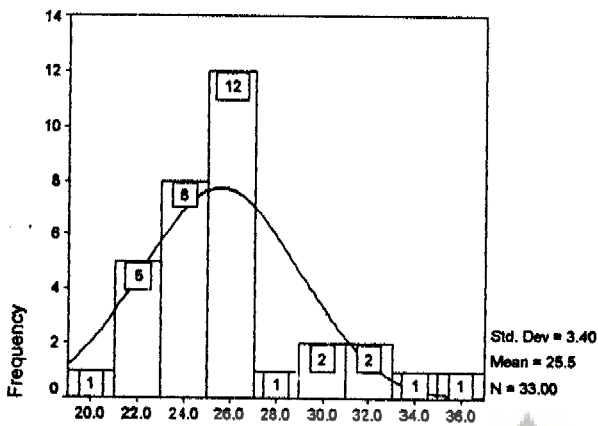

Kecemasan terhadap Impotensi

Normal Q-Q Plot of Kecemasan terhadap Impotensi

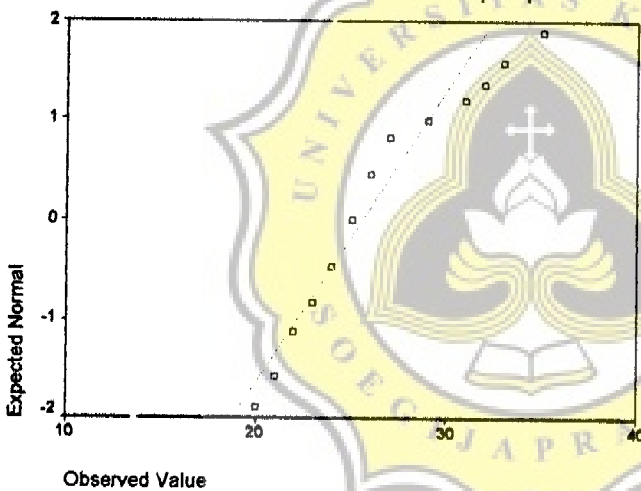

NPar Tests

One-Sample Kolmogorov-Smirnov Test

		Kecemasan terhadap Impotensi
N		33
Normal Parameters ^{a,b}	Mean	25.55
	Std. Deviation	3.401
Most Extreme Differences	Absolute	.235
	Positive	.235
	Negative	-.113
Kolmogorov-Smirnov Z		1.348
Asymp. Sig. (2-tailed)		.053

a. Test distribution is Normal.

b. Calculated from data.

Dukungan Istri

Histogram

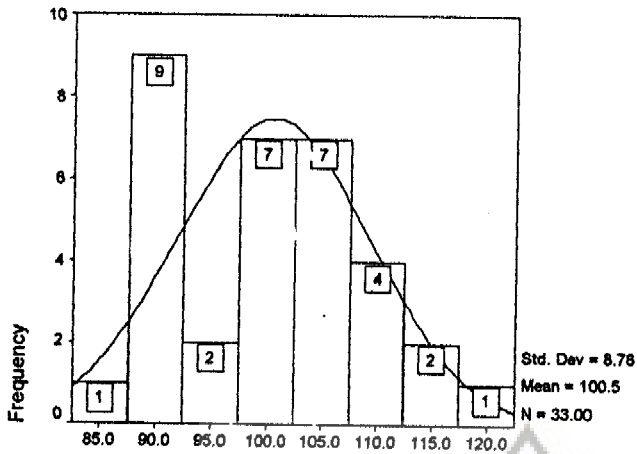

Dukungan Istri

Normal Q-Q Plot of Dukungan Istri

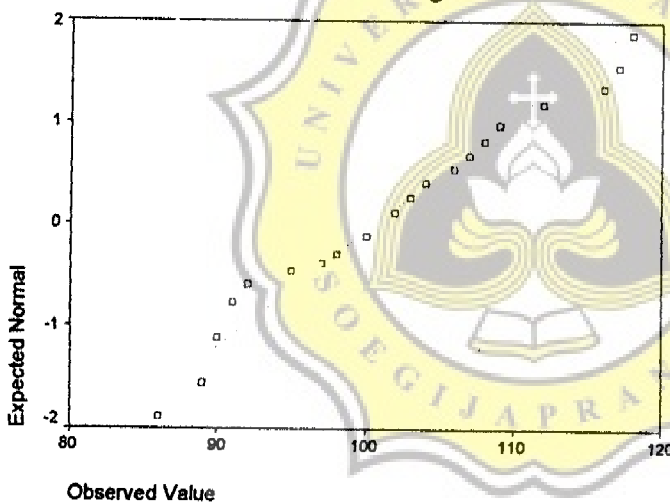

NPar Tests

One-Sample Kolmogorov-Smirnov Test

		Dukungan Istri
N		33
Normal Parameters ^{a,b}	Mean	100.55
	Std. Deviation	8.779
Most Extreme Differences	Absolute	.138
	Positive	.138
	Negative	-.081
Kolmogorov-Smirnov Z		.792
Asymp. Sig. (2-tailed)		.557

a. Test distribution is Normal.

b. Calculated from data.

LAMPIRAN E-2
UJI ASUMSI LINIERITAS



Kecemasan terhadap Impotensi

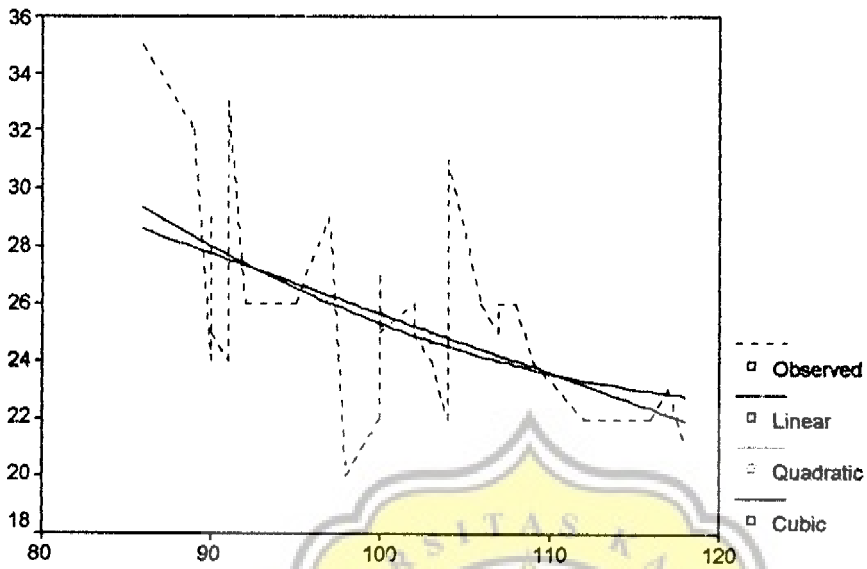

Dukungan Istri

Independent: DI

Dependent	Mth	Rsq	d.f.	F	Sigf	b0	b1	b2	b3
KTI	LIN	.287	31	12.47	.001	46.4121	-.2075		
KTI	QUA	.298	30	6.36	.005	91.9094	-1.1104	.0044	
9 KTI	CUB	.298	30	6.36	.005	91.9094	-1.1104	.0044	

Notes:

9 Tolerance limits reached; some dependent variables were not entered.

LAMPIRAN F
UJI HIPOTESA



Descriptives**Descriptive Statistics**

	N	Minimum	Maximum	Mean	Std. Deviation
Kecemasan terhadap Impotensi	33	20	35	25.55	3.401
Dukungan Istri	33	86	118	100.55	8.779
Valid N (listwise)	33				



Correlations

Correlations

		Dukungan Istri	Kecemasan terhadap Impotensi
Dukungan Istri	Pearson Correlation	1	-.536**
	Sig. (1-tailed)	.	.001
	N	33	33
Kecemasan terhadap Impotensi	Pearson Correlation	-.536**	1
	Sig. (1-tailed)	.001	.
	N	33	33

** . Correlation is significant at the 0.01 level (1-tailed).



Regression

Descriptive Statistics

	Mean	Std. Deviation	N
Kecemasan terhadap Impotensi	25.55	3.401	33
Dukungan Istri	100.55	8.779	33

Correlations

		Kecemasan terhadap Impotensi	Dukungan Istri
Pearson Correlation	Kecemasan terhadap Impotensi	1.000	-.536
	Dukungan Istri	-.536	1.000
Sig. (1-tailed)	Kecemasan terhadap Impotensi		.001
	Dukungan Istri	.001	
N	Kecemasan terhadap Impotensi	33	33
	Dukungan Istri	33	33



Correlations

Correlations

		Dukungan Emosional	Dukungan Penghargaan	Dukungan Instrumental	Dukungan Informasi	Kecemasan terhadap Impotensi
Dukungan Emosional	Pearson Correlation	1	.699**	.671**	.679**	-.405**
	Sig. (1-tailed)	.	.000	.000	.000	.010
	N	33	33	33	33	33
Dukungan Penghargaan	Pearson Correlation	.699**	1	.612**	.719**	-.504**
	Sig. (1-tailed)	.000	.	.000	.000	.001
	N	33	33	33	33	33
Dukungan Instrumental	Pearson Correlation	.671**	.612**	1	.696**	-.461**
	Sig. (1-tailed)	.000	.000	.	.000	.003
	N	33	33	33	33	33
Dukungan Informasi	Pearson Correlation	.679**	.719**	.696**	1	-.503**
	Sig. (1-tailed)	.000	.000	.000	.	.001
	N	33	33	33	33	33
Kecemasan terhadap Impotensi	Pearson Correlation	-.405**	-.504**	-.461**	-.503**	1
	Sig. (1-tailed)	.010	.001	.003	.001	.
	N	33	33	33	33	33

** . Correlation is significant at the 0.01 level (1-tailed).

