

**BAGIAN SUSUNAN ORGANISASI  
DINAS PENYAPAI DAN  
KODYA DATI I SEMARANG**

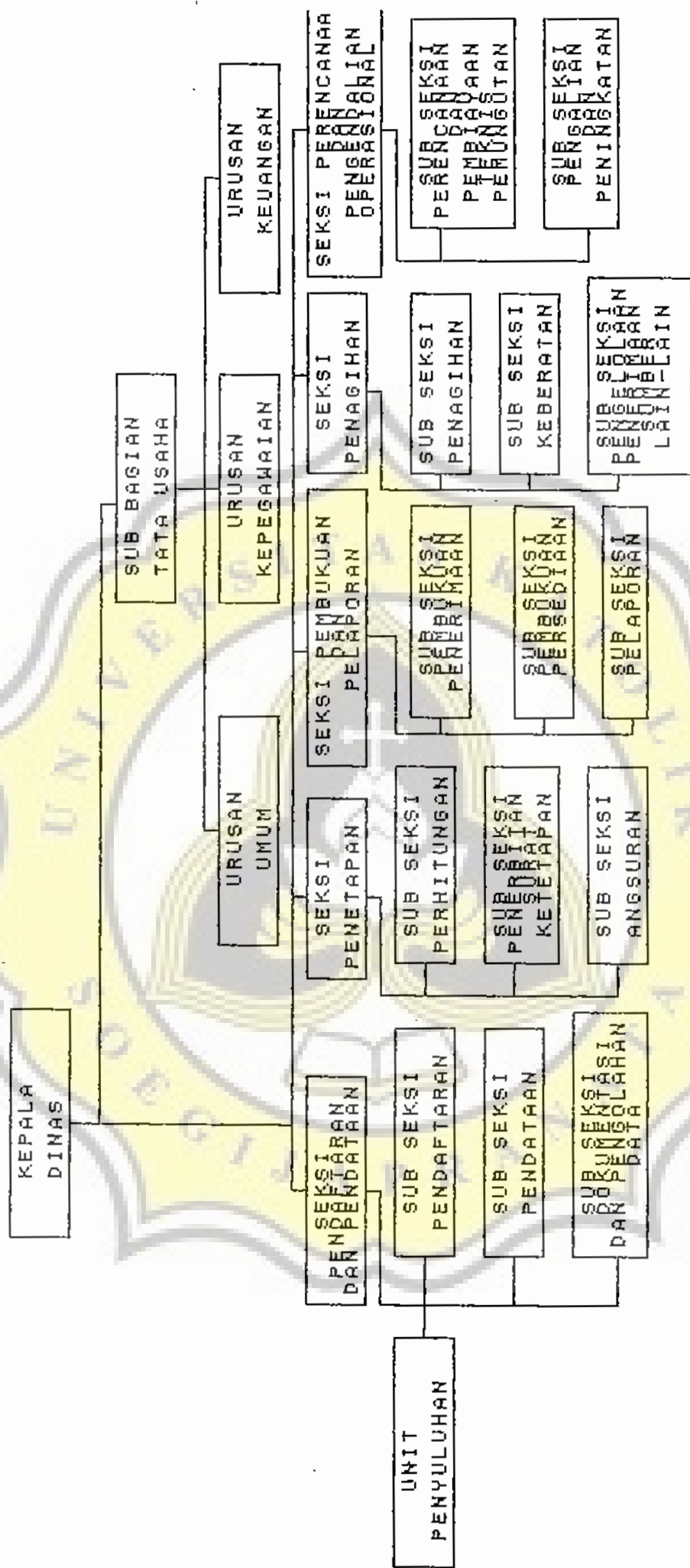

Lampiran 4.1

# BAGAN : PEMBAGIAN HASIL PENERIMAAN PBB

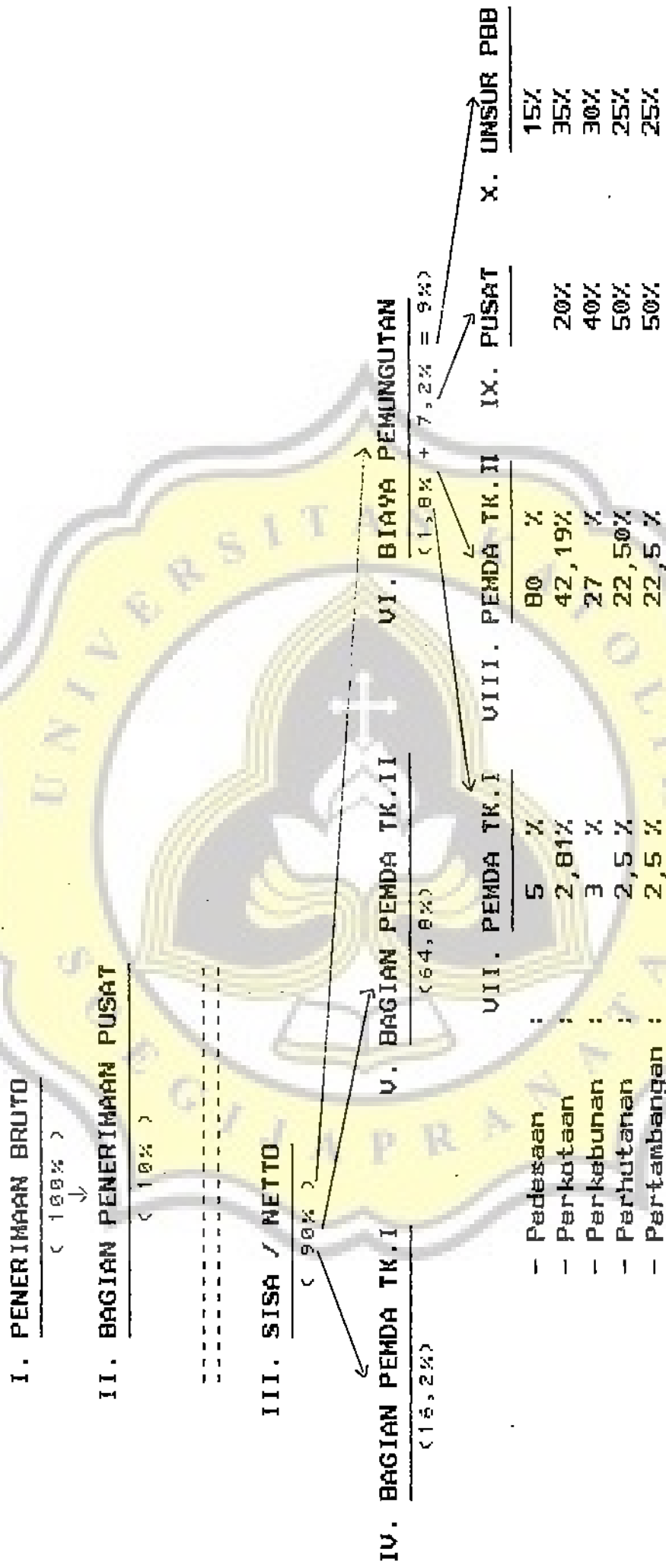

BAGAN PROSEDUR OPERASI CITRA PEMBAYARAN PBB 1995

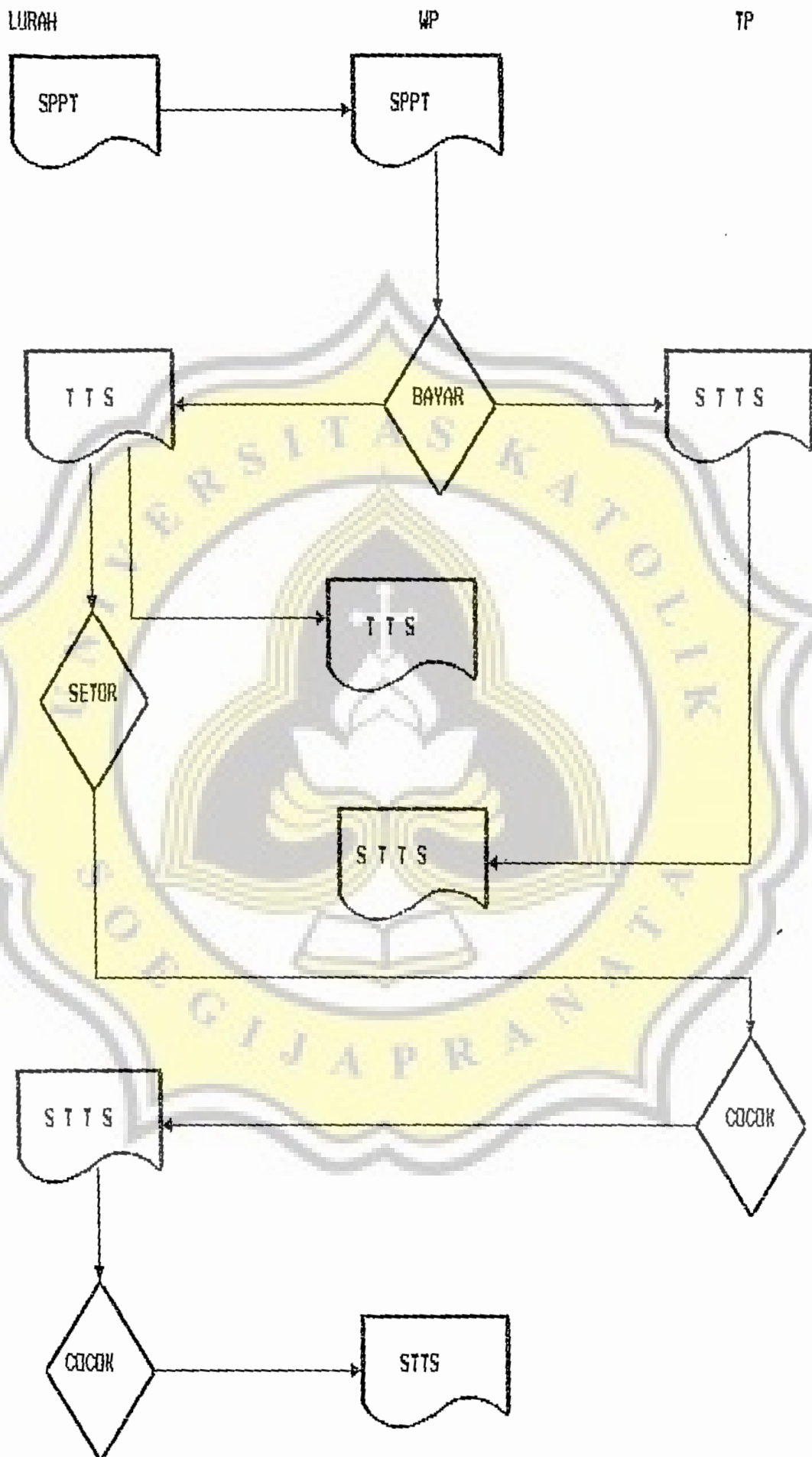

Lampiran 4.3

BAGAN PROSEDUR OPERASI CITRA PEMBAYARAN PBB 1995

LURAH

WP

TP

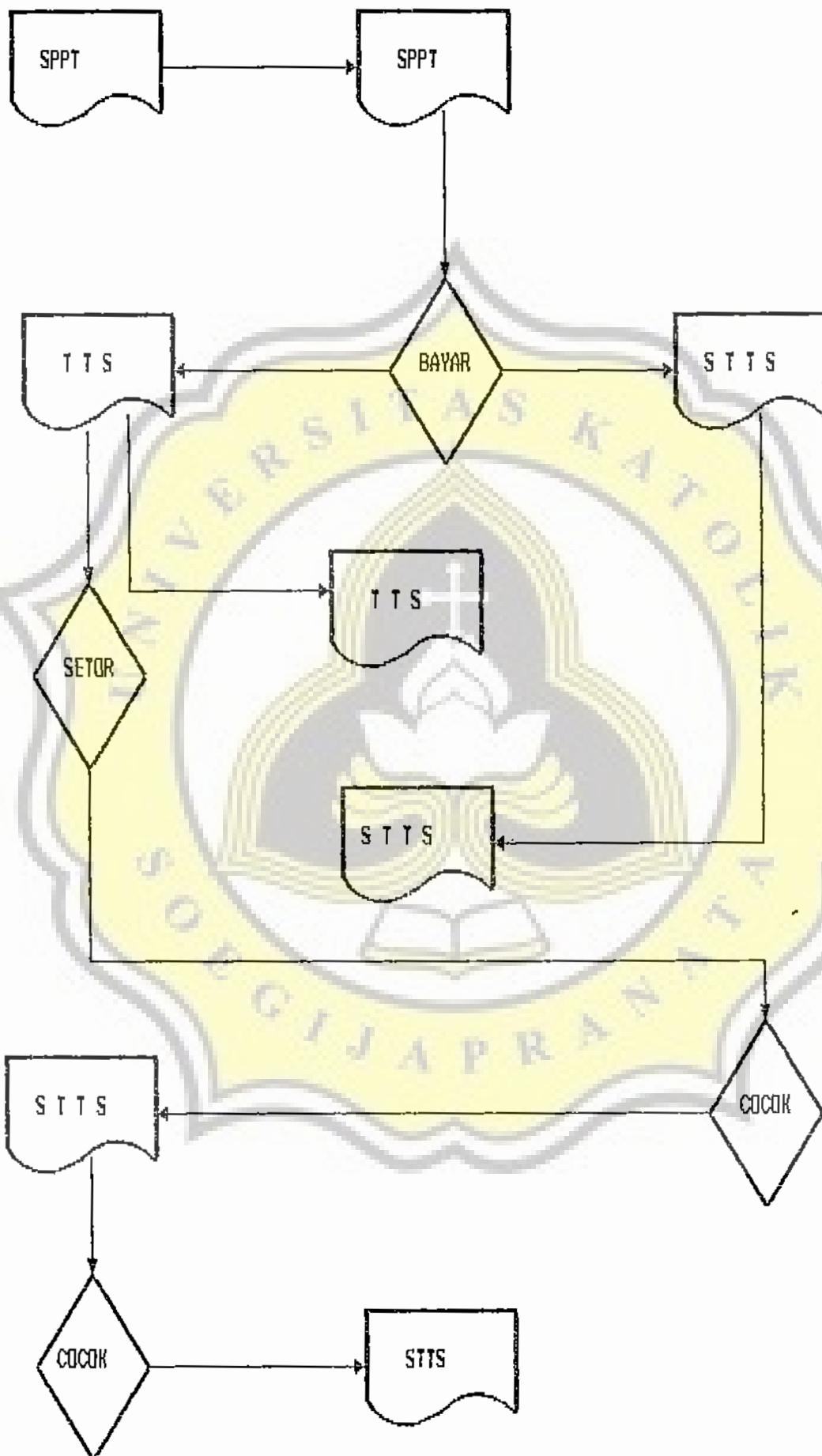

**BAGAN OPERASI CITRA PEMBAYARAN PBB 1995**

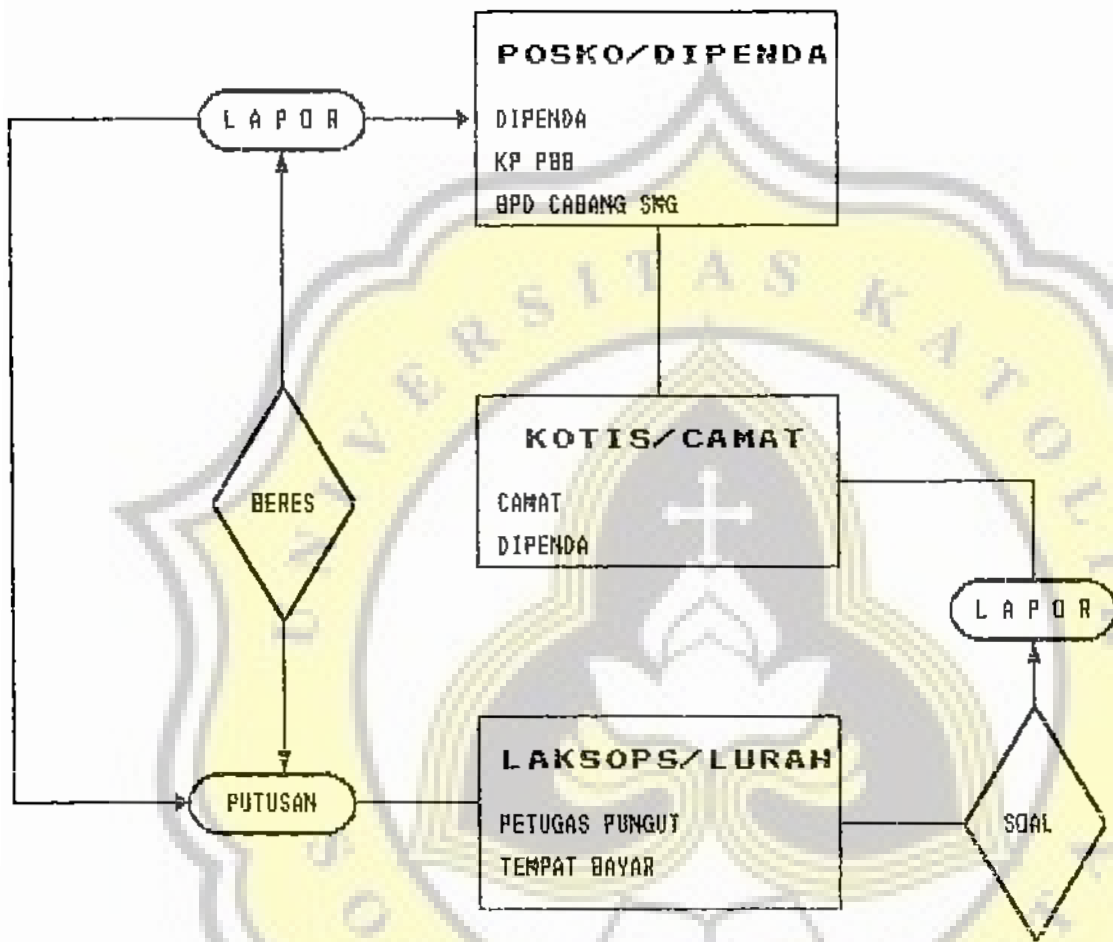

Lampiran 4.4

# STRUKTUR PELAKSANAAN OPERASI CITRA TAHUN 1995/1996

P O S K O  
KA DIPENDA KOTAMADYA DATI II SEMARANG  
KA KP PBB SEMARANG  
KA BPD CABANG SEMARANG

K O T I S  
PEMBANTU WALIKOTAMADYA WIL. I  
D I P E N D A  
KP. PBB

PELAKSANA OPERASI  
DIPENDAH  
LURAH  
BKR

K O T I S  
PEMBANTU WALIKOTAMADYA WIL. II  
D I P E N D A  
KP. PBB

PELAKSANA OPERASI  
DIPENDAH  
LURAH  
BKR

K O T I S  
PEMBANTU WALIKOTAMADYA WIL. III  
D I P E N D A  
KP. PBB

PELAKSANA OPERASI  
DIPENDAH  
LURAH  
BKR



PEMERINTAH PROPINSI DAERAH TINGKAT I JAWA TENGAH

**BADAN PERENCANAAN PEMBANGUNAN DAERAH**

Jl. Pemuda 127 - 133 Telp. 515591 - 515592 Fax. 546802

SEMARANG 50132

**SURAT REKOMENDASI RESEARCH / SURVEY**

Nomor : R/7331/P/XII/1995

- I. **DASAR** : Surat Gubernur Propinsi Jawa Tengah tanggal 15 Agustus 1972 Nomor : Bappemda/345/VIII/72.
- II. **MENARIK** : 1. Surat Kadit Sospol Pemerintah Propinsi Daerah Tingkat I Jawa Tengah  
tgl. 30 Nopember 1995 no. 070/10464/XI/1995  
2. Surat dari DEKAN FH UNIKA SOEGIJAPRANATA SEMARANG  
tgl. 17 JULI 1995 nomor : B.2.02/843/UKS.05/VII/1995
- III. Yang bertanda tangan di bawah ini Ketua Badan Perencanaan Pembangunan Daerah Propinsi Daerah Tingkat I Jawa Tengah ( BAPPEDA TINGKAT I ), bertindak atas nama Gubernur Kepala Daerah Tingkat I Jawa Tengah, menyatakan **TIDAK KEBERATAN** atas pelaksanaan research / survey dalam wilayah Propinsi Daerah Tingkat I Jawa Tengah yang dilaksanakan oleh :
- |                                  |  |
|----------------------------------|--|
| 1. Nama                          | : RINI PURWANINGSIH  |
| 2. Pekerjaan                     | : MAHASISWI  |
| 3. Alamat                        | : JLN. PUSPOWARNO TENGAH VI/8 SEMARANG   |
| 4. Penanggungjawab               | : HENRICUS SANYOTOHADI, SH, MH   |
| 5. Maksud tujuan research/survey | : Untuk mengetahui sejauhmana Peranan Pajak Bumi dan Bangunan terhadap Anggaran Pendapatan dan Belanja Daerah di Kotamadia Daerah Tingkat II Semarang. |
| 6. Lokasi                        | : di Kodya Semarang.   |

dengan ketentuan-ketentuan sebagai berikut :

- Pelaksanaan research / survey tidak disalahgunakan untuk tujuan tertentu yang dapat mengganggu kestabilan Pemerintah.
- Sebelum melaksanakan research / survey langsung kepada responden harus terlebih da-

2012 09 05 10:00  
2012 09 05 10:00



PEMERINTAH PROPINSI DAERAH TINGKAT I JAWA TENGAH  
**BADAN PERENCANAAN PEMBANGUNAN DAERAH**

Jl. Pemuda 127 - 133 Telp. 515591 - 515592 Fax. 546802  
 SEMARANG 50132

Semarang, 1 Desember 1995

Kepada Yth. :

Nomor : R/7331/P/XII/1995  
 Lampiran : 1 (satu) lembar.  
 Perihal : Pemberitahuan tentang  
 Pelaksanaan Research/  
 Survey.

WALIKOTAMADYA KDH Tk, II

Semarang

Menarik Surat Rekomendasi Research / Survey BAPPEDA Tingkat I Jawa Tengah, tanggal : 1 Desember 1995 Nomor : R/7331/P/XII/1995 dengan hormat kami memberitahukan dalam Wilayah Saudara akan dilaksanakan Research / Survey atas nama :

RINI PURWANINGSIH

Dengan maksud tujuan sebagaimana tersebut dalam surat Rekomendasi Research / Survey BAPPEDA Tk. I Jateng ( terlampir ).

Besar harapan kami, agar Saudara mengambil langkah - langkah persiapan seperlunya, sesuai dengan ketentuan yang berlaku.

AN. GUBERNUR KEPALA DAERAH TINGKAT I JAWA TENGAH  
 KETUA BADAN PERENCANAAN PEMBANGUNAN DAERAH

Edi Kabid Litbang  
 R/Staf Sie PPS

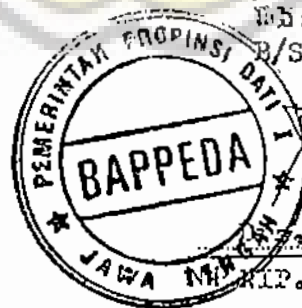

*[Handwritten Signature]*

Turusudhi

Telp. 500 034 387

TEMBUSAN Kepada Yth. :

Sdr. Pembantu Gubernur Untuk  
 Wilayah :  
 Semarang

.....  
 .....





PEMERINTAH KOTAMADYA DAERAH TINGKAT II SEMARANG

DINAS PENDAPATAN DAERAH

JL. PEMUDA No. 148 TELP. 513366 - 515871 Pes. 1250, 1251, 1252, 1253, 1254

Perc. Kodya Smg.

SURAT - KETERANGAN

Nomor : 070 / 571

Yang bertanda tangan dibawah ini ;

Nama : Dra. NENUS SRI HASTUTI

N i p : 500 056 674

Jabatan : Kepala Sub. Bag. Tata Usaha Dinas Pendapatan Daerah  
Kotamadya Daerah Tingkat II Semarang.

Menerangkan bahwa ;

Nama : RINI PURWANINGSIH

Nim/Nirm : 91.20.831 / 91.6.111.01000.50117

Fakultas/ : Fakultas Hukum Universitas Katolik Soegijapranata  
Akademi Semarang.

Alamat : Jln. Puspowarno Tengah VI/8 Semarang

Telah melaksanakan penelitian/research pada kantor Dinas Penda-  
patan Daerah Kotamadya Dati II Semarang pada tanggal. 10, 17 -  
dan 22 Nopember 1995 guna menyusun Skripsi/karya tulis yang ber-  
judul " PERANAN PAJAK BUMI DAN BANGUNAN TERHADAP ANGGARAN PENDA-  
PATAN DAN BELANJA DAERAH ( APBD ) KOTAMADYA DATI II SEMARANG "

Demikian agar menjadikan maklum dan guna seperlunya.

Semarang, 25 Juli 1996

KEPALA DINAS PENDAPATAN DAERAH

KOTAMADYA DATI II SEMARANG

U.b.

KEPADA SUB.BAG. T.U.

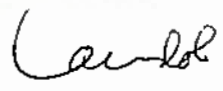
  
Dra. \* NENUS SRI HASTUTI

Penata Tk. I

NIP. 500 056 674

