

**TANGGUNGJAWAB YURIDIS PETUGAS PENITIPAN BARANG  
DI PASAR SWALAYAN ATAS KEHILANGAN ATAU  
KERUSAKAN BARANG  
(Studi Kasus di Kotamadia Semarang)**



Oleh :

**OTHO WASKHITO KRISTONO JAYADI**

**NIM : 93.20.1043**

**NIRM : 93.6.111.01000.50039**

	No. 145
	Th. 1999
	PARAP. f

TGL. 18-11-99

**FAKULTAS HUKUM  
UNIVERSITAS KATOLIK SOEGIJAPRANATA  
SEMARANG  
1999**

**HALAMAN PERSETUJUAN**

**TANGGUNGJAWAB YURIDIS PETUGAS PENITIPAN BARANG  
DI PASAR SWALAYAN ATAS KEHILANGAN ATAU KERUSAKAN  
BARANG  
(Studi Kasus di Kotanadya Semarang)**

Skripsi

Diajukan untuk memenuhi persyaratan ujian  
sarjana lengkap Program Studi Strata I  
Ilmu Hukum

Oleh :

**OTHO WASKHITO KRISTONO JAYADI**

Nim : 93.20.1043

Nirm : 93.6.111.01000.50039

**FAKULTAS HUKUM**

**UNIVERSITAS KHATOLIK SOEGIJAPRANATA**

**SEMARANG**

**1999**

Disetujui oleh

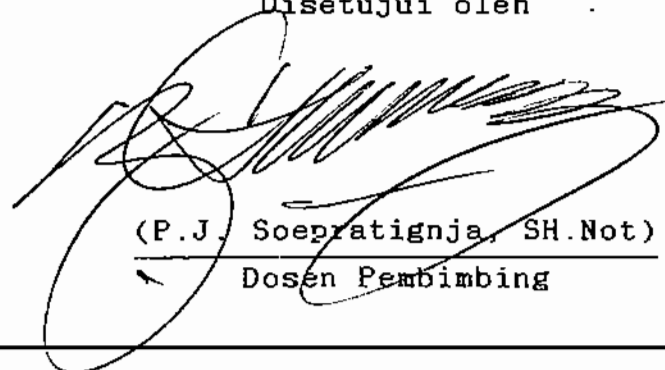

(P.J. Soepratignja, SH.Not)  
Dosen Pembimbing

**HALAMAN PENGESAHAN**

Dipertahankan dan diterima di depan Dewan Penguji Skripsi Fakultas Hukum Universitas Katholik Soegijapranata Semarang, untuk memenuhi salah satu syarat guna memperoleh gelar Sarjana Strata I dalam Ilmu Hukum.

Semarang, Mei 1999

FAKULTAS HUKUM

UNIVERSITAS KATHOLIK SOEGIJAPARANATA



(Endang Wahyati Y, SH, MH)

Dekan

Mengetahui

Handwritten signature of Endang Wahyati Y, SH, MH.

Endang Wahyati Y, SH, MH

Ketua

Handwritten signature of Y. Badi Sarwo, SH, MH.

Y. Badi Sarwo, SH, MH

Sekretaris

Dosen Penguji Skripsi

(1) PJ. Soepratignja, SH.Not

(2) Yuni Kusniati, SH, MHum..

(3) Sri Hartini S, SH.CN

Handwritten signatures of the examiners: PJ. Soepratignja, Yuni Kusniati, and Sri Hartini S.

## PERSEMBAHAN



Skripsi ini saya persembahkan kepada

- Orang tua yang telah mengajarkan kebaikan kepada penulis
- Sam, Tio dan Lusi
- Teman-teman Menoreh II/I Semarang

HALAMAN MOTTO



*Tidak ada kasih yang lebih  
dari pada kasih seseorang  
yang memberikan nyawanya  
untuk sahabatnya (Yoh, 15:13)*

Tabel 1 :

STUKTUR ORGANISASI  
PASAR SWALAYAN SRI..RATU..  
PETERONGAN SEMARANG

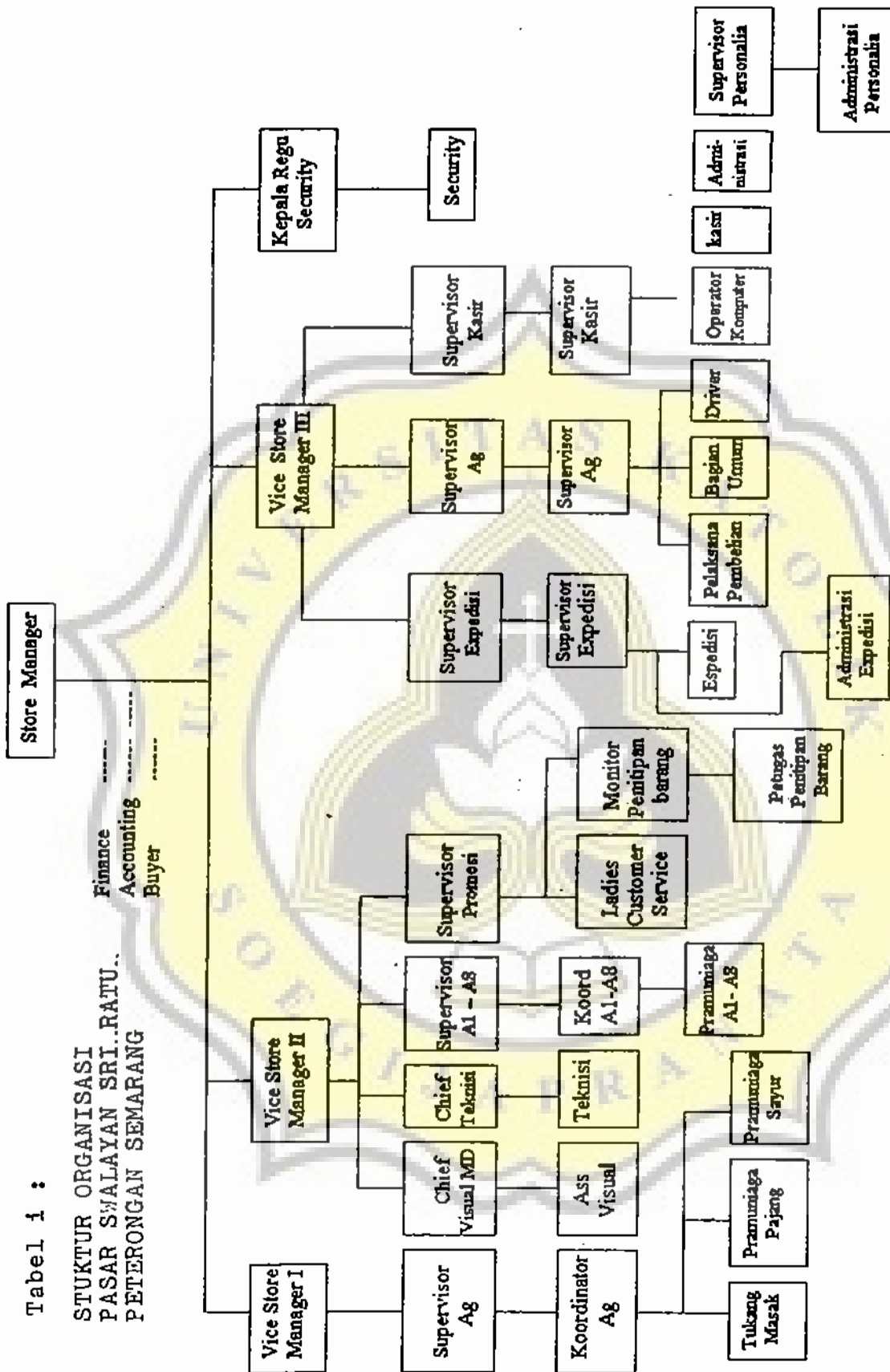

Tabel ii :

STRUKTUR ORGANISASI  
PENI SWALAYAN SEMARANG

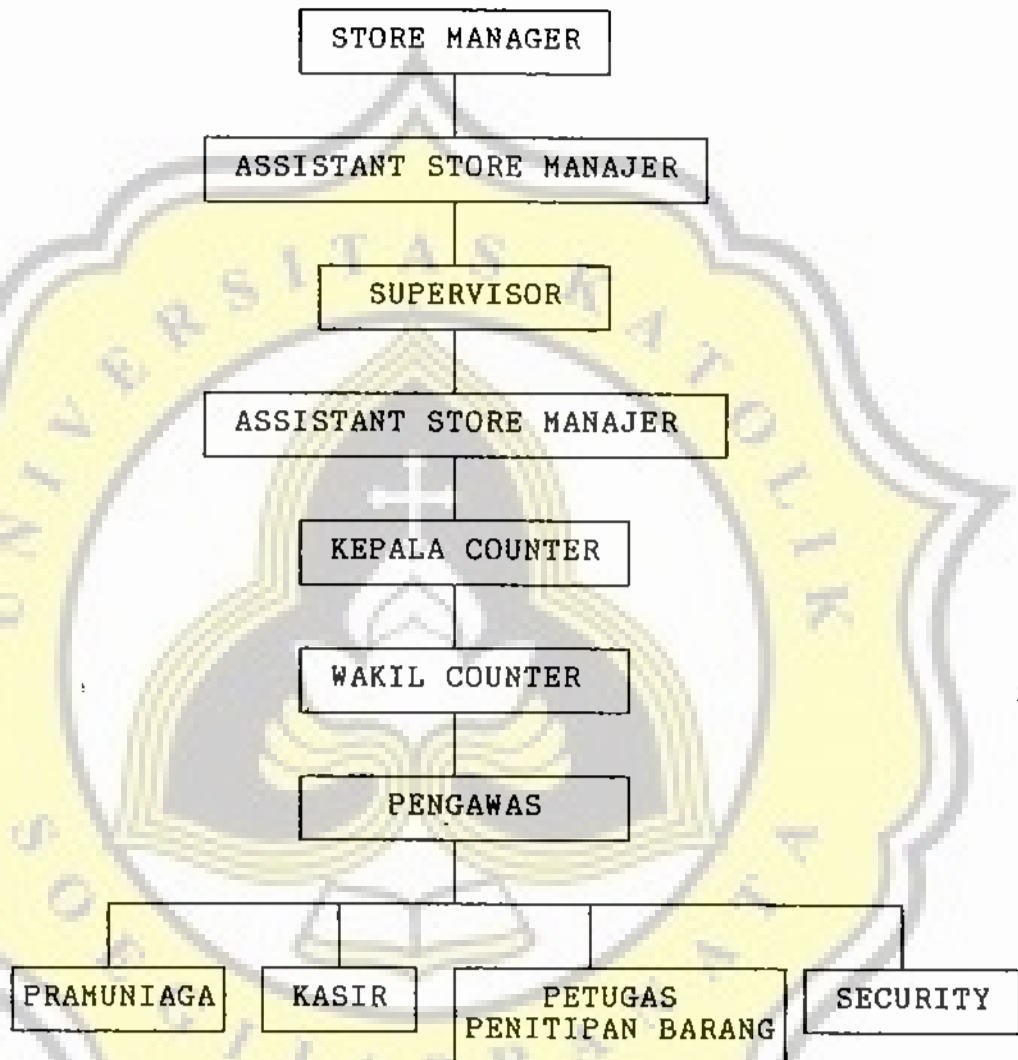

## KATA PENGANTAR

Dengan mengucapkan syukur kepada Tuhan Yang Maha Esa atas rahmat yang telah diberikan kepada penulis, sehingga penulis dapat menyelesaikan skripsi ini dengan judul TANGGUNGJAWAB YURIDIS PETUGAS PENITIPAN BARANG DI PASAR SWALAYAN ATAS KEHILANGAN ATAU KERUSAKAN BARANG.

Skripsi ini ditulis untuk memenuhi syarat untuk mengikuti ujian tingkat sarjana Strata I di Fakultas Hukum Universitas Katholik Soegijapranata Semarang.

Dalam melakukan persiapan, pelaksanaan penelitian serta penulisan skripsi ini, penulis dapat bantuan baik secara materiil maupun secara moril dari berbagai pihak. Oleh karena itu penulis mengucapkan terima kasih yang sebesar-besarnya kepada :

1. Dr. Al. Purwa Hadiwardoyo, MSF, selaku Rektor Universitas Katholik Soegijapranata Semarang.
2. Endang Wahyati Y, SH, MH, selaku Dekan Fakultas Hukum Universitas Katholik Soegijapranata Semarang.
3. P. J. Soepratignja, SH, Not, selaku Dosen Pembimbing skripsi.
4. Seluruh Dosen pada Fakultas Hukum Universitas Katholik Soegijapranata Semarang.
5. Staf dan karyawan Pasar Raya Sri Ratu Peterongan Semarang.
6. Staf dan karyawan Peni Swalayan Semarang.
7. Hakim di Pengadilan Negeri Semarang.
8. Semua pihak yang tidak dapat disebutkan satu persatu.



Semoga kepada mereka dilimpahkan rahmat dan karunia dari Tuhan Yang Maha Esa.

Penulis menyadari bahwa skripsi ini jauh dari sempurna serta banyak kekurangannya. Untuk itu penulis menerima segala kritik dan saran yang bersifat membangun.

Akhirnya penulis berharap semoga skripsi ini berguna bagi kita semua. Amin.....

Semarang, Mei 1999

Penulis



## DAFTAR ISI

	Halaman
HALAMAN JUDUL .....	i
HALAMAN PERSETUJUAN .....	ii
HALAMAN PENGESAHAN .....	iii
HALAMAN PERSEMBAHAN .....	iv
HALAMAN MOTTO .....	v
HALAMAN DAFTAR TABEL .....	vi
TABEL I Struktur Organisasi Pasar Swalayan Sri Ratu Peterongan Semarang .....	vi
TABEL II Struktur Organisasi Peni Swalayan Semarang .....	vii
KATA PENGANTAR .....	viii
DAFTAR ISI .....	x
<b>BAB I PENDAHULUAN</b>	
A. Latar Belakang Masalah .....	1
B. Pembatasan Masalah .....	6
C. Perumusan Masalah .....	7
D. Tujuan Penelitian .....	8
E. Kegunaan Penelitian .....	8
F. Metode Penelitian .....	9
G. Sistematika Penulisan .....	10
<b>BAB II INTRODUKSI TEORI</b>	
A. Perikatan Pada Umumnya .....	12
B. Syarat-syarat yang Diperlukan Adanya Persetujuan .....	13

C. Penitipan Barang .....	15
1. Penitipan barang pada umumnya ...	15
2. Macam-macam penitipan barang ....	15
a. Penitipan sejati .....	15
b. Sekestrasi .....	18
3. Kewajiban petugas penitipan barang .....	18
4. Hak penyimpan barang .....	19
D. Perbuatan Melawan Hukum .....	20
 <b>BAB III METODOLOGI PENELITIAN</b>	
A. Metode Pendekatan .....	23
B. Spesifikasi Penelitian .....	23
C. Obyek Penelitian .....	23
D. Populasi dan Sample .....	24
E. Metode Analisa Data .....	25
F. Metode Penyajian Data .....	26
 <b>BAB IV HASIL PENELITIAN DAN PEMBAHASAN</b>	
A. Hasil Penelitian .....	27
1. Gambaran Umum Obyek Penelitian ..	27
a. Pasar Swalayan Sri Ratu Peterongan Semarang .....	27
b. Struktur Organisasi Pasar Swalayan Sri Ratu Peterongan Semarang .....	28
c. Peni Swalayan Semarang .....	33

d. Struktur Organisasi Peni Swalayan Semarang .....	34
2. Pembagian Tanggung Jawab antara Pengusaha dengan Petugas Penitipan Barang .....	36
3. Cara yang efektif untuk memperoleh ganti rugi .....	44
B. Pembahasan .....	49
1. Pembagian Tanggungjawab antara Pengusaha dengan Petugas Penitipan Barang .....	49
2. Cara yang Efektif Ditempuh Pihak- pihak yang Dirugikan .....	54
<b>BAB V KESIMPULAN DAN SARAN</b>	
A. Kesimpulan .....	55
B. Saran .....	56
<b>DAFTAR PUSTAKA .....</b>	<b>58</b>
<b>LAMPIRAN .....</b>	<b>60</b>