

LAMPPIRAN

Pendekatan Studi Ruang Ruang Meja dan Kursi

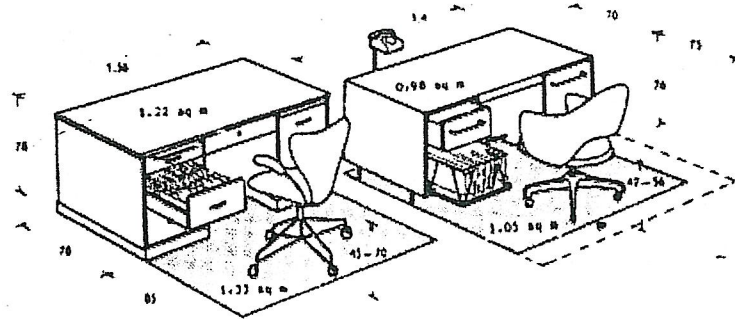

Lemari

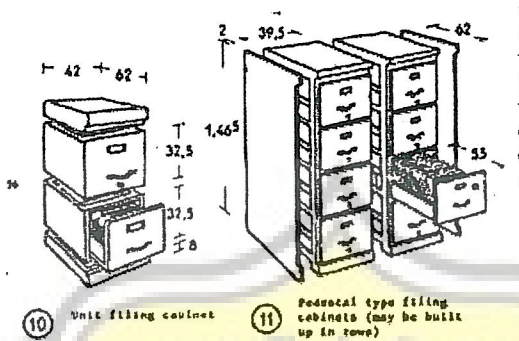

Dapur

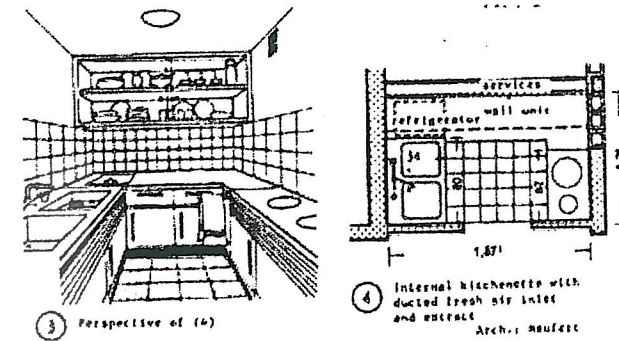

Standart Meja

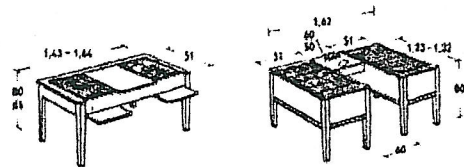

Meja dan kursi resepsionis

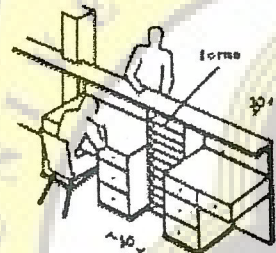

Standart Lemari Kabinet

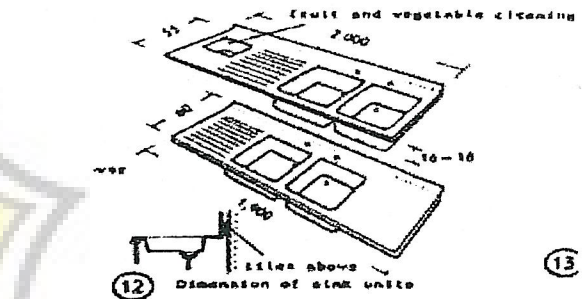
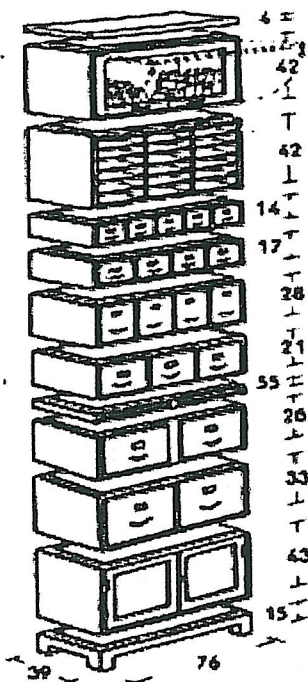

Standart Mobil

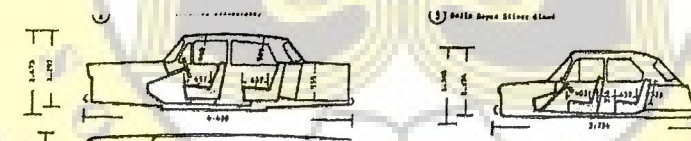

Jenis ruang di setiap tempat kerja	Jumlah orang	ruang tipikal yang dibutuhkan per orang
rapat di meja kerja pengawas	2-3	2,0-2,75 m ²
ruang rapat kecil	4	1,5-2,5

Meja makan

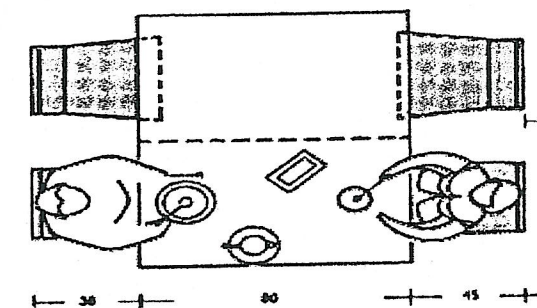

Ruang Cuci, WC dan Wastafel

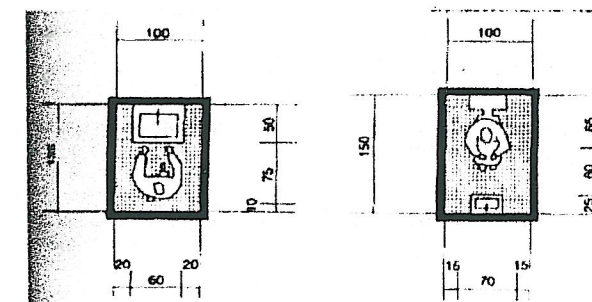

Ukuran Tubuh

Kamar mandi

1. Kloset yang menempel di dinding
Model yang tergantung memberikan dasar mengutamakan kesehatan dan perawatan. WC cuci yang tinggi mengurangi bau yang mengganggu

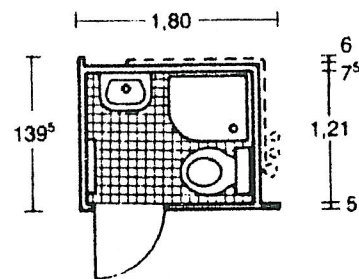
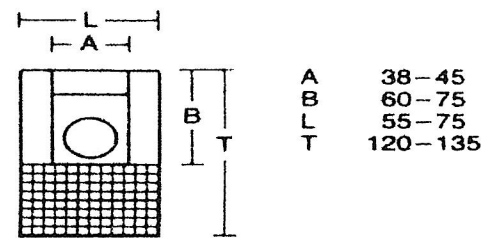



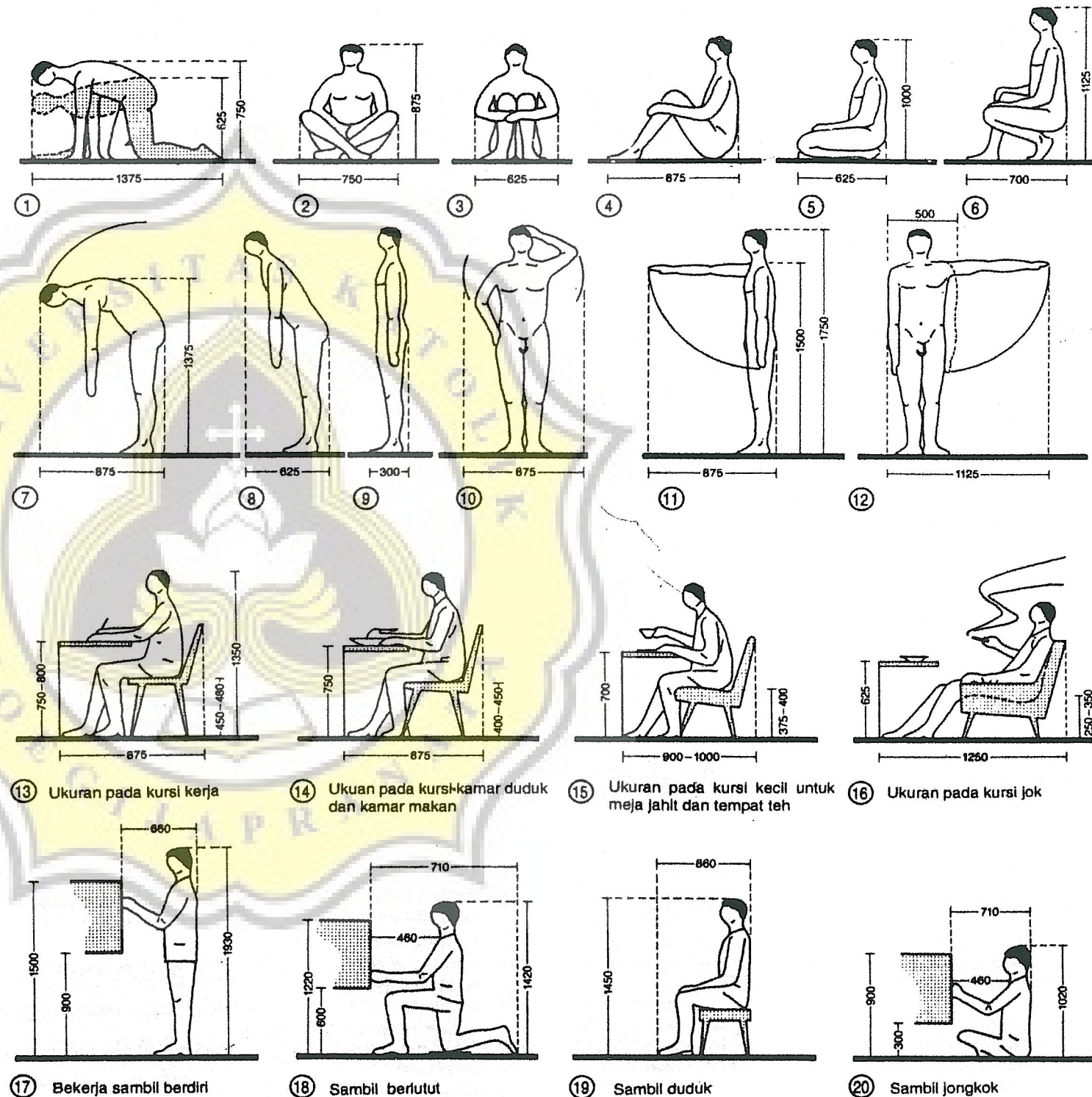
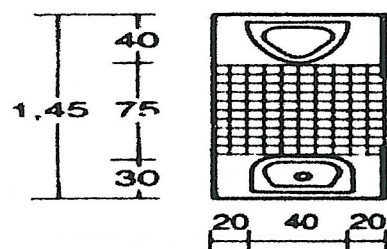
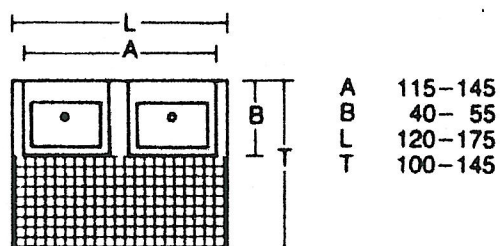

Wastafel

5. Wastafel



Studi ruang kantor

Kondisi & pengaturan tempat duduk

- 1  Situasi tidak resmi dengan masing-masing pihak berkedudukan sama
- 2  Situasi tidak resmi dengan kemungkinan ada perbedaan tingkat dari masing-masing pihak
- 3  wawancara serius atau penjelasan singkat ke bawah
- 4  wawancara resmi

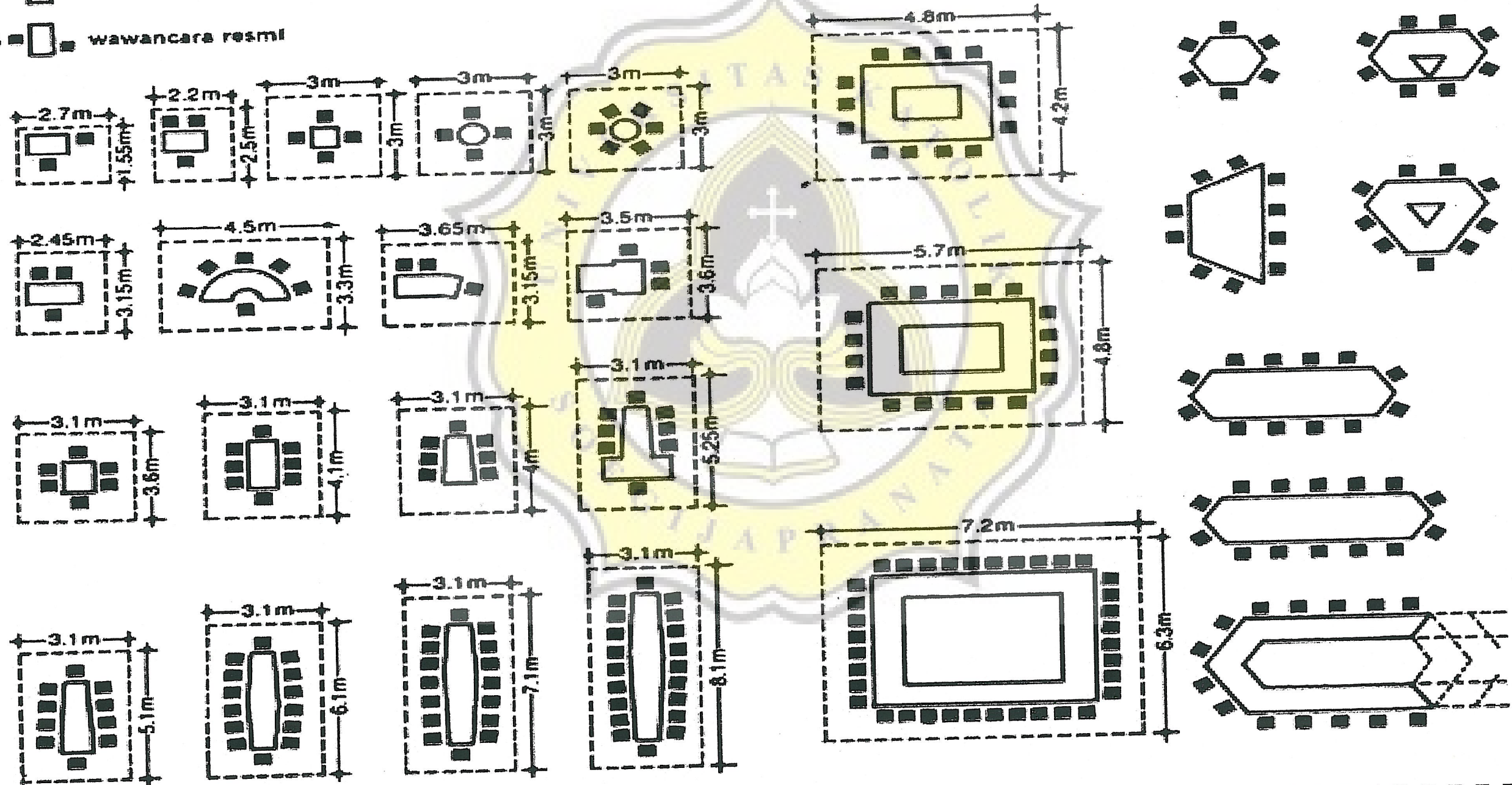

LAMPIRAN

- Mesin Bor Kayu

$$0.5 \times 1.2 = 0.1 \text{ m}^2$$

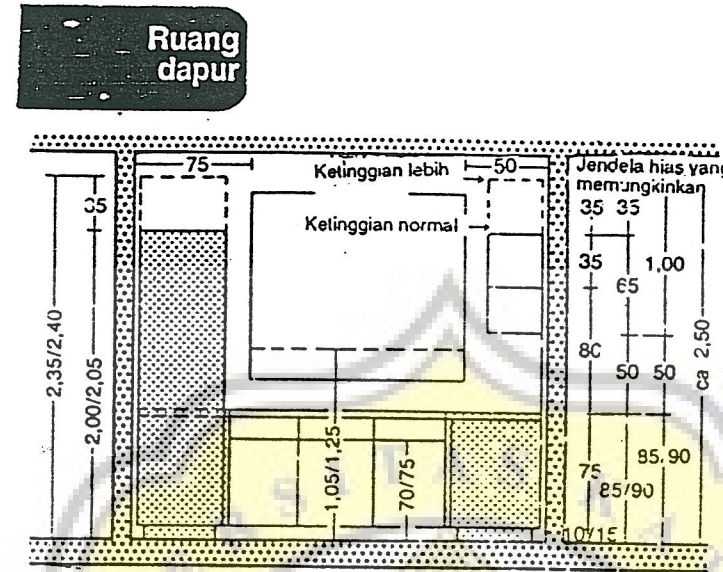
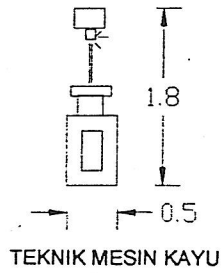

ukuran meja

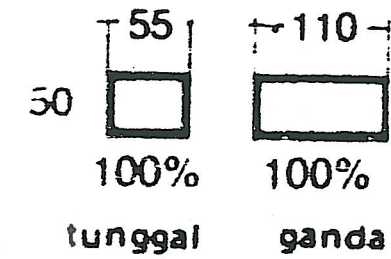

- Mesin Ketam Tipis

$$2 \times 6.5 = 13 \text{ m}^2$$

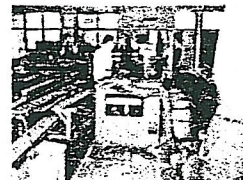
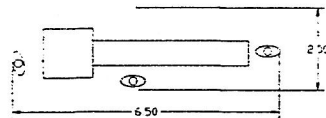

- Mesin Ketam Tebal

$$2 \times 6.5 = 13 \text{ m}^2$$

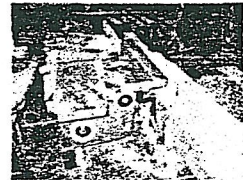
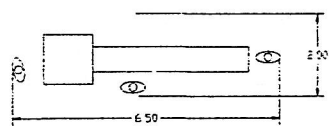

- Mesin Gergaji Potong

$$2 \times 0.5 = 1 \text{ m}^2$$

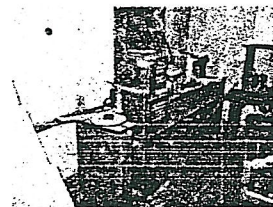
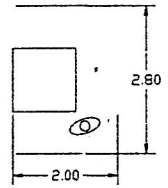

RUANG TIDUR
JENIS TEMPAT TIDUR →

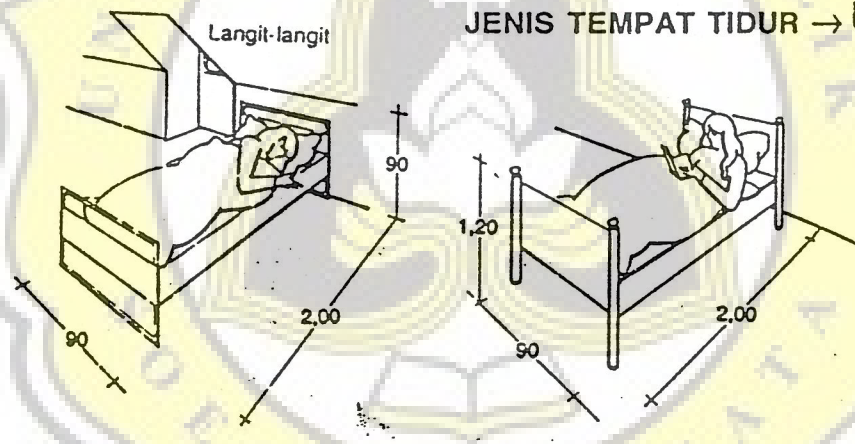

Ruangan Makanan

$$150 + 155 + 390 + 150$$

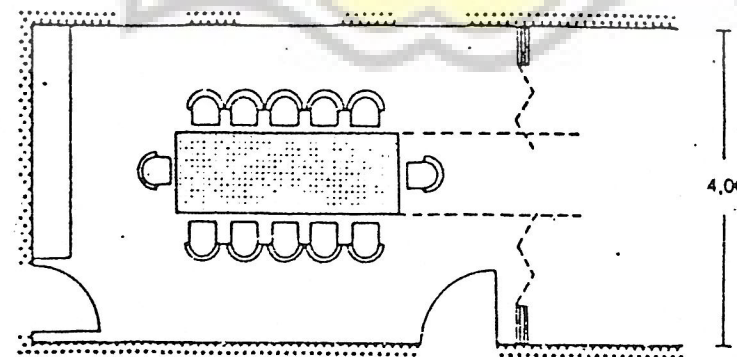

Skema Struktur Organisasi

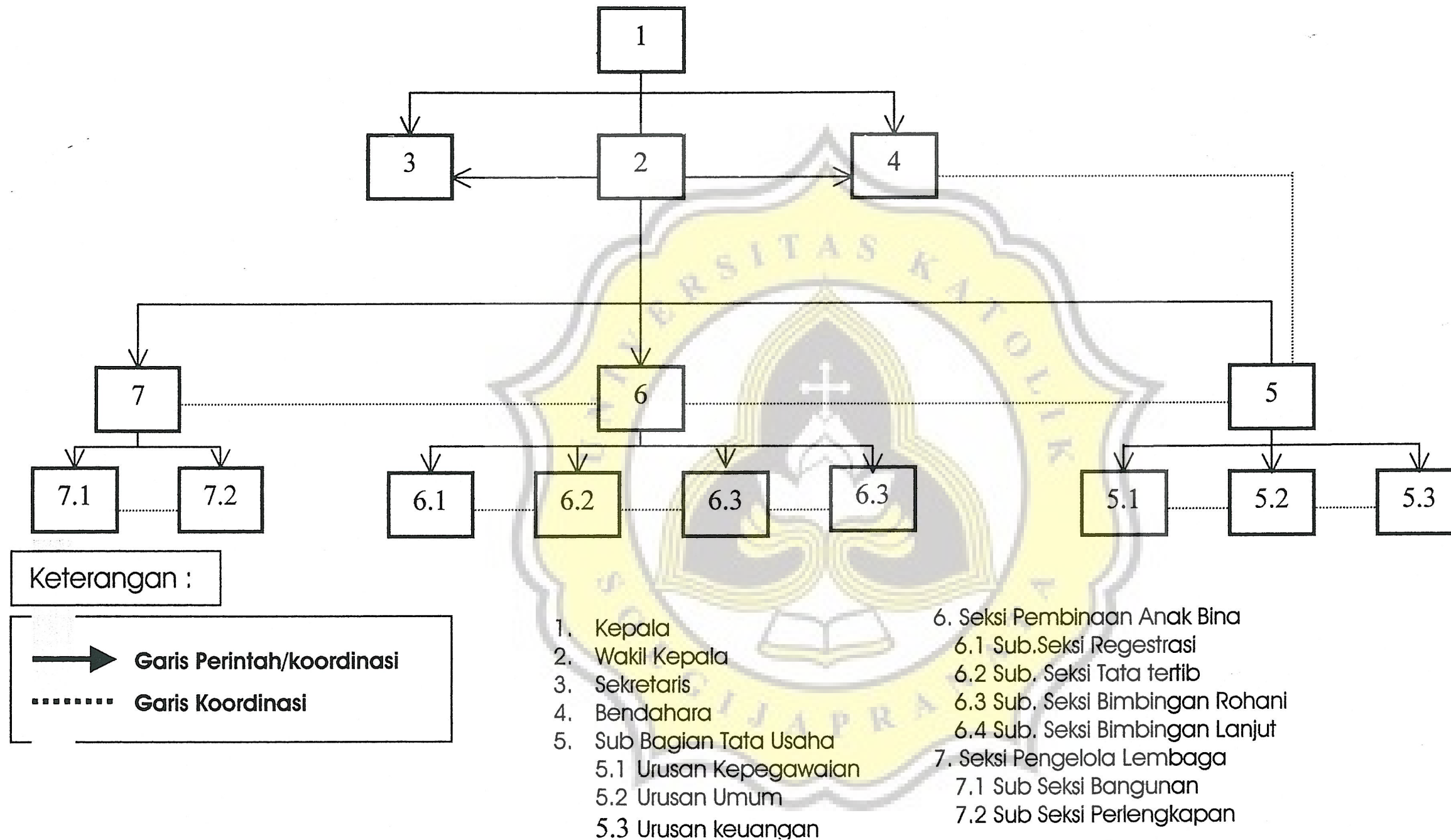

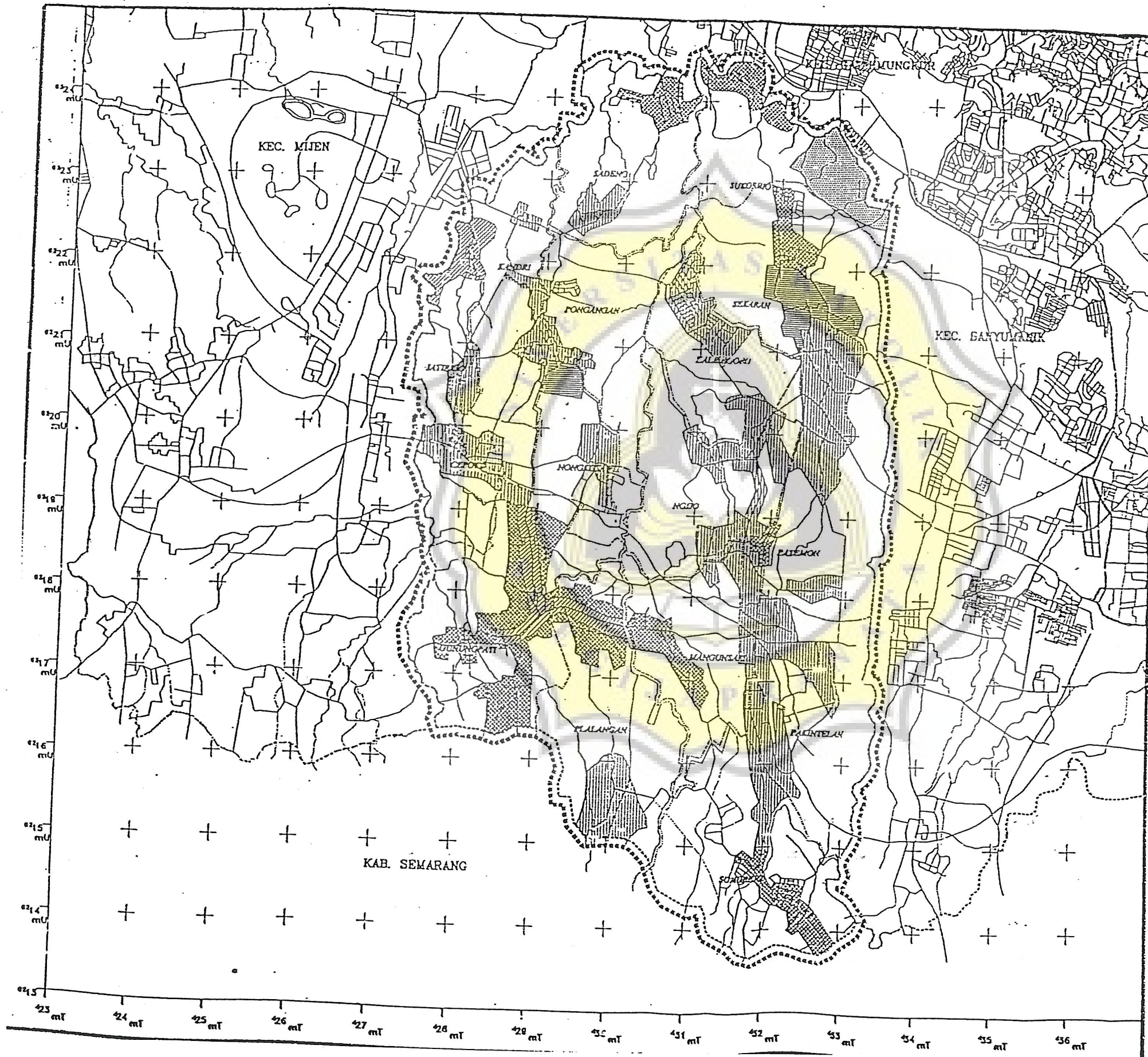



**PEMERINTAH KOTA
SEMARANG**

**EVALUASI RDTK
SEMARANG**
TAHUN 1999 - 2000

PETA

**RENCANA
PENGATURAN BANGUNAN**

KETERANGAN

<ul style="list-style-type: none"> : Batas Kotamadya : Batas Kecamatan : Batas Kelurahan 	<ul style="list-style-type: none"> : Jalan : Sungai : Batas BKK
--	---

KDB	KLB	TB
	60	2,4 1-1
	60	1,8 1-3
	40	0,8 1-2
	20	0,4 1-2

- : Watasah
- : Waduk
- : Konservasi/pertanian

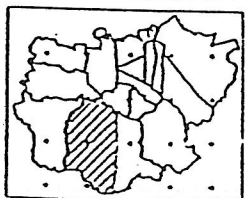
KASET PETA	KODE PETA
	PR.3.6-12
	NO. PETA
	UTARA

SKALA



SUNBER

TIM PENYUSUN RDTK SEMARANG

LAMPIRAN

Proyek Akhir Arsitektur 46

DATA PENYANDANG MASALAH KESEJAHTERAAN SOSIAL (PMKS) PROPINSI JAWA TENGAH TAHUN : 2000

KABUPATRN / KOTA	PENYANDANG MASALAH KESEJAHTERAAN SOSIAL (PMKS)																		
	A-1	A-2	A-3	A-4 + A-5	A-6	A-7	A-8	A-9	A-10	A-11	A-12	A-13	A-14	A-15	A-16	A-17	A-18	A-19	A-20
02	03	04	05	06	07	08	09	10	11	12	13	14	15	16	17	18	19	20	21
Kota Semarang	583	178	1342	253	30	0	1745	56	205	1193	1009	25048	2689	82	32	221	17	0	0
Kab. Semarang	5017	211	703	19	182	0	3730	287	287	4821	6946	48876	851	21	166	515	120	0	0
Kab. Demak	4618	850	206	233	6	0	751	815	522	11758	6038	6579	6932	112	20	100	153	0	0
Kab. Groboga	3778	389	210	77	0	0	4400	561	448	2408	5081	68433	5192	0	0	749	915	0	0
Kab. Kendal	4186	648	380	78	60	0	2765	410	733	8303	4180	57685	5844	38	299	1228	489	0	0
Kota Salatiga	1353	122	149	10	20	0	337	236	90	939	729	7018	242	6	0	105	22	0	0
Kota Surakarta	3648	868	519	451	70	0	954	295	629	708	1392	14888	2704	54	12	848	0	0	0
Kab. Sukoharjo	3809	245	182	49	74	0	2418	247	137	4293	4900	40983	5099	4	5	191	22	0	0
Kab. Wonogiri	11616	83	34	45	0	0	5281	1615	123	10950	8793	56917	10974	0	0	1472	48	0	0
Kab. Klaten	6774	829	42	16	64	0	4947	342	642	10321	5740	80918	10616	100	2	800	180	0	0
Kab. Sragen	7291	160	117	237	18	0	4506	649	304	7652	1685	75436	23196	1	0	2255	13	0	0
Kab. Karanganyar	5309	1260	225	165	4	0	4124	687	389	7483	3818	44550	6547	83	1	555	267	0	0
Kab. Boyolali	5484	365	56	53	0	0	3225	324	435	5110	3766	36514	4148	182	3	891	72	0	0
Kota Magelang	1095	384	30	97	3	0	272	112	58	2384	380	2760	430	0	0	133	30	0	0
Kab. Magelang	9579	3430	142	175	5	0	4875	1073	957	14262	12255	60495	8483	1128	245	2443	1273	0	0
Kab. Temanggung	3470	198	43	32	1	0	2336	588	481	3054	2910	48507	3858	2	0	294	199	0	0
Kab. Wonosobo	7254	454	96	11	5	0	2179	891	413	9125	2935	52168	13017	332	23	221	318	0	0
Kab. Purworejo	1990	253	18	93	38	0	3696	700	314	2123	2744	32879	2960	44	12	455	15	0	0
Kab. Kebumen	1687	323	29	45	67	0	3978	150	554	3054	3180	38762	8057	32	33	203	123	0	0
Kota Pekalongan	3478	1618	75	105	175	0	632	492	331	5975	3391	15639	4250	11	13	750	238	0	0
Kab. Pekalongan	9706	461	8	91	101	0	2576	388	181	6855	6007	39762	13991	0	0	405	1827	0	0
Kab. Pemasang	12537	214	205	178	0	0	3035	836	802	8646	9842	102674	21884	0	0	533	203	0	0
Kab. Tegal	7814	1304	575	171	5	0	3741	541	245	7253	6456	574	16803	9	20	1636	574	0	0

LAMPIRAN

Proyek Akhir Arsitektur 46

	KABUPATEN / KOTA	A-1	A-2	A-3	A-4 + A-5	A-6	A-7	A-8	A-9	A-10	A-11	A-12	A-13	A-14	A-15	A-16	A-17	A-18	A-19	A-20	A-21	A-22
01	02	03	04	05	06	07	08	09	10	11	12	13	14	15	16	17	18	19	20	21	22	
24	Kota Tegal	7814	0	97	61	0	0	489	320	155	2752	1206	13794	1742	1	25	2970	0	0	0		
25	Kab. Brebes	4955	1102	266	408	210	0	3562	762	483	9177	11268	100045	13887	0	5	1633	1227	0	0		
26	Kab. Batang	52168	3454	527	53	71	0	3088	807	569	17922	30913	67159	42586	1	1	5805	893	0	0		
27	Kab. Pati	7436	502	181	418	83	0	5226	858	809	14047	9222	80104	12299	128	62	1329	4	0	0		
28	Kab. Kudus	3509	258	26	70	0	0	1911	182	441	1888	725	36003	1016	20	0	353	235	0	0		
29	Kab. Jepara	5333	154	24	6	0	0	2566	901	484	6013	3430	36725	7763	47	32	323	368	0	0		
30	Kab. Rembang	19562	363	84	23	0	0	2536	756	848	6308	8305	48358	8321	0	348	610	24	0	0		
31	Kab. Blora	12254	1798	435	58	3	0	2899	733	892	8827	7328	54835	10466	128	17	1171	0	0	0		
32	Kab. Cilacap	5862	1493	276	134	228	0	4903	1196	1211	14336	10542	192147	7486	33	13	2158	4457	0	0		
33	Kab. Banyumas	6848	528	310	148	388	0	4272	415	877	6575	4040	102281	5417	77	324	161	525	0	0		
34	Kab. Banjarnegara	3	31	231	154	171	0	334	872	154	9758	19574	54889	12400	3	0	1496	3043	0	0		
35	Kab. Purbalingga	5318	1634	78	102		0	3340	898	462	13271	9011	86189	7692	17	48	2458	706	0			
	J U M L A H	260233	25211	8077	4430	2142	0	105530	20386	16205	256284	216762	1878117	317911	2734	1761	2728	29012	0	0		

(Sumber : Dinas Sosial Propinsi Jawa Tengah)

CATATAN :

- A - 1 : Anak Terlantar
- A - 2 : Anak Nakal
- A - 3 : Tuna Susila
- A - 4 : Pengemis
- A - 5 : Gelandangan
- A - 6 : Korban Penyalahgunaan Narkotika
- A - 7 : Anak, Wanita dan Lanjut Usia yang Menjadi Korban Tindak Kekerasan Atau Perlakuan Salah
- A - 8 : Penyandang Cacat
- A - 9 : Penyandang Cacat Bekas Penyakit Kronis
- A - 10 : Bekas Napridana
- A - 11 : Lanjut Usia Terlantar

- A - 12 : Wanita Rawan Sosial Ekonomi
- A - 13 : Keluarga Fakir Miskin
- A - 14 : Keluarga Berumah Tak Layak Huni
- A - 15 : Perintis Kemerdekaan
- A - 16 : Keluarga Pahlawan Nasional
- A - 17 : Keluarga Bermasalah Sosial Psikologis
- A - 18 : Korban Bencana Alam dan Musibah Lainnya
- A - 19 : Masyarakat yang Tinggal di Daerah Rawan Bencana
- A - 20 : Masyarakat Terasing
- A - 21 : Anak Balita Terlantar
- A - 22 : Anak Jalanan