

Tabel : 3.9. Lanjutan

Desa/ Kelurahan	Kristen Protestan			Hindu		
	L	P	Jumlah	L	P	Jumlah
(1)	(8)	(9)	(10)	(11)	(12)	(13)
1 Ngampin	190	199	389	9	12	21
2 Pojoksari	25	47	72	-	-	-
3 Bejalen	87	132	219	-	-	-
4 Tambakboyo	295	315	610	1	1	2
5 Kupang	833	682	1.515	9	7	16
6 Lodoyong	788	526	1.314	2	2	4
7 Kranggan	186	199	385	-	-	-
8 Panjang	476	497	973	39	44	83
9 Pasekan	25	17	42	-	-	-
10 Baran	17	19	36	1	2	3
11 Mlilir	1	1	2	11	9	20
12 Duren	9	17	26	-	-	-
13 Jetis	8	8	16	-	-	-
14 Bandungan	144	191	335	7	11	18
15 Kenteng	73	76	149	-	-	-
16 Candi	24	29	53	-	-	-
Jumlah	3.181	2.955	6.136	79	88	167

Sumber : Ka. Sie Pemerintahan Kec. Ambarawa

Ket : *) = Data Tidak Tersedia

Tabel : 4.1.

BANYAKNYA TEMPAT IBADAH
DI KECAMATAN AMBARAWA TAHUN 2005

Desa/ Kelurahan	Masjid	Musholla	Gereja Katholik	Gereja Kristen	Vihara	Pura
(1)	(2)	(3)	(4)	(5)	(6)	(7)
1 Ngampin	4	11	0	1	0	0
2 Pojoksari	5	4	0	0	0	0
3 Bejalen	1	2	0	1	0	0
4 Tambakboyo	5	6	0	4	0	0
5 Kupang	13	6	1	3	0	0
6 Lodoyong	5	9	0	5	0	0
7 Kranggan	1	5	0	1	1	0
8 Panjang	8	17	2	2	0	0
9 Pasekan	11	15	0	0	0	0
10 Baran	7	12	0	0	0	1
11 Mlilir	6	15	0	0	0	0
12 Duren	10	21	0	0	0	0
13 Jetis	7	8	0	0	0	0
14 Bandungan	6	7	0	3	0	0
15 Kenteng	7	13	0	2	0	0
16 Candi	10	20	0	0	0	0
Jumlah	66	102	3	17	1	1

Sumber : KUA Kecamatan Ambarawa

Gondokusuman

(Anggota Persekutuan Gereja-Gereja di Indonesia)
 Jl. Dr. Wahidin Sudirohusodo No. 40 Yogyakarta 55222
 Telp/Fax. (0274) 513570, 549131
 E-mail : gkj.gondokusuman@yahoo.com

Sabtu - Minggu, 19 Juli 2008 - 20 Juli 2008

(Edisi 29)

Membangun Relasi Pribadi Dengan Tuhan

Lukas 10:38-42

Ada seorang tuan yang kehilangan jam tangan yang sangat mahal harganya di gudang miliknya. Karena mahalnya jam tangan itu maka ia kerahkan semua karyawan untuk mencari jam yang hilang tersebut. Sibuklah para karyawan dengan kegiatan yang tidak biasa dilakukan sehari-hari yaitu mencari jam tangan. Situasi gudang menjadi ramai, setiap orang berusaha memberikan pendapat bagaimana mestinya pencarian itu dilakukan, dan saling bertanya apakah sudah ada yang berhasil menemukan. Barang-barang yang ada dalam gudang mulai dipindahkan dari satu tempat ketempat yang lain, tetapi setelah berjam-jam pencarian dilakukan bahkan hingga petang hari pencarian itu tidak membuahkan hasil. Akhirnya pulanglah semua karyawan sebab jam kerjanya sudah habis, dan tinggalah seorang satpam yang tugas berjaga yang melanjutkan pencarian itu. Pagi-pagi sekali satpam menemui sang tuan dengan menyerahkan jam tangan yang sudah ia temukan. Dengan perasaan senang dan juga terheran-heran sang tuan bertanya pada si satpam. Bagaimana kamu seorang diri bisa berhasil menemukan jam tangan itu? Sebab sebelumnya para karyawan yang jumlahnya begitu banyak tidak ada yang berhasil menemukannya? Si satpam menjelaskan bagaimana ia bisa menemukan jam sang tuan seorang diri, dan dalam waktu yang tidak lama. Saya menemukan jam itu dengan cara berdiam diri sehingga tercipta keheningan dan saya bisa mendengarkan suara detik jam yang sangat lembut. Akhirnya saya bisa mengetahui letak dari jam tangan milik tuan.

Kisah di atas memberikan pengajaran bagi kita bagaimana kita membangun dan membina relasi secara pribadi dengan Tuhan. Ada sementara pendapat bahwa membangun hubungan dengan Tuhan harus dilakukan dengan kemeriahan, harus dengan suara yang gegap gempita. Bahkan kemeriahan dan gegap gempita dipahami sebagai satu-satunya situasi dimana Tuhan hadir. Dan sebaliknya situasi hening, situasi teduh-tenang dianggap sebagai keadaan yang tidak hidup, dan tidak menandai kehadiran Tuhan. Sekalipun situasi hening teduh-tenang sangat menolong untuk berkontemplasi bersama Tuhannya.

Kisah pelayanan Maria dan Marta, juga mengajar kepada kita bagaimana kita harus membangun hubungan secara pribadi dengan Tuhan. Marta yang sibuk dengan pekerjaan ketika Tuhan Yesus datang kerumahnya dinilai oleh Tuhan tidak melakukan apa yang seharusnya, tetapi Maria yang duduk dengan tenang dan mendengarkan yang dikatakan oleh Tuhan Yesus, ia telah melakukan yang terbaik di hadapan Tuhan Yesus.

Membangun relasi dengan Tuhan adalah hal yang harus kita lakukan, dan membangun relasi tidak harus dengan kemeriahan. Kita mestinya punya waktu hening dalam berhubungan secara pribadi dengan Tuhan kita. Sebagaimana Tuhan Yesus juga melakukannya {baca Markus 1:35}. Amin. (SWD)

JADWAL KEBAKTIAN DAN PERSEKUTUAN DOA

SABTU : Pukul 18.00 (Bhs. Indonesia) : Lagu Lagu Persekutuan
 MINGGU : Pukul 05.00 (Bhs. Indonesia) : Nyanyian Rohani, Mzm & Suplemen
 Pukul 06.30 (Bhs. Indonesia) : Nyanyian Rohani, Mzm & Suplemen
 Pukul 08.30 (Bhs. Jawa) : Kidung Pasamuwan Kristen (KPK) - BMGJ
 Pukul 16.00 (Bhs. Jawa) : Kidung Pasamuwan Kristen (KPK) - BMGJ
 Pukul 18.00 (Bhs. Indonesia) : Kidung Jemaat

MINGGU KE IV : Pukul 10.00 : Ibadah Anak (Lagu-lagu Sekolah Minggu)

KAMIS : Pukul 05.00 - 06.00 : Persekutuan Doa Pagi bertempat di gedung gereja GKJ Gondokusuman

BACAAN ALKITAB SEPEKAN Tanggal 21 Juli s.d 27 Juli 2008

Senin : Mazmur 56 : 6 - 14
 Selasa : Mazmur 57 : 1 - 12
 Rabu : Amsal 1 : 8 - 19
 Kamis : Amsal 2 : 1 - 9
 Jumat : Amsal 9 : 1 - 17
 Sabtu : Amsal 10 : 1 - 14
 Minggu : Lukas 11 : 1 - 13

UCAPAN SELAMAT DATANG

Majelis GKJ Gondokusuman mengucapkan Selamat Datang kepada para tamu yang mengikuti kebaktian di GKJ Gondokusuman. Jika ada yang membutuhkan lebih banyak informasi mengenai GKJ Gondokusuman, silakan menghubungi Kantor gereja setiap hari kerja atau menghubungi Majelis di Konsisturi setelah kebaktian usai.

PELAYANAN KEBAKTIAN

Sabtu, tanggal 19 Juli 2008
 Pukul 18.00 - Pdt. Jacob Santoja

- UKDW

Minggu, tanggal 20 Juli 2008
 GKJ GONDOKUSUMAN

Pukul 05.00 - Pdt. Dwi Edi Noegroho
 Pukul 06.30 - Pdt. Christian Sutapa
 Pukul 08.30 - Vik. Seno Adhi Noegroho
 Pukul 16.00 - Pdt. David Rubingan
 Pukul 18.00 - Pdt. Firdaus Cahyanto K

- GKJ Sarimulya
 - UKDW
 - GKJ Gondokusuman
 - GKJ Gondokusuman
 - GKJ Medari



PETRONELLA RS. BETHESDA

Pukul 08.30 - Pdt. Em. Sardjuki Kertatenaja

- GKJ Gondokusuman

JAM KERJA KANTOR

SENIN
 SELASA s/d SABTU

Pukul 07.30 WIB s/d 12.00 WIB
 Pukul 07.30 WIB s/d 13.30 WIB

JADWAL PIKET PENDETA dan VIKARIS

Hari	Jam	Pdt./Vik.	Jam	Pdt./Vik.
Senin	7.30-10.00	Pdt. David Rubingan	10.00-12.00	Pdt. Siswadi
Selasa	7.30-10.30	-	10.30-13.30	Vik. Seno Adhi Noegroho
Rabu	7.30-10.30	Pdt. Siswadi	10.30-13.30	Vik. Kristi
Kamis	7.30-10.30	Vik. Seno Adhi Noegroho	10.30-13.30	Pdt. David Rubingan
Jumat	7.30-10.30	Vik. Kristi	10.30-13.30	-

Bagi warga yang membutuhkan konsultasi dapat datang langsung ke gereja.

(1)

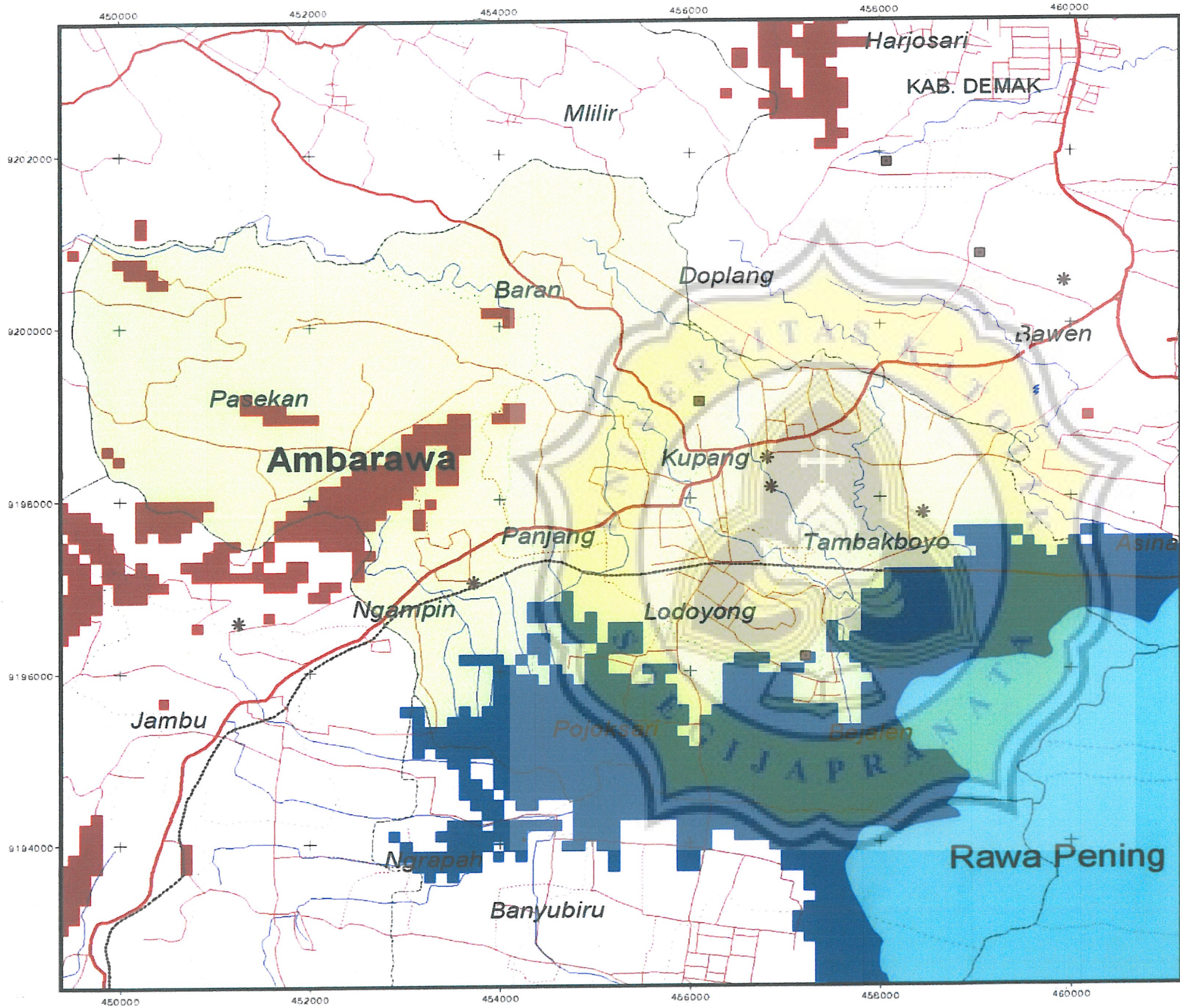



**UNIVERSITAS KATOLIK SOEGIJAPRANATA
SEMARANG**

**PETA RAWAN BENCANA ALAM
KEC. AMBARAWA**

Legenda :

- Jalan Nasional
- Jalan Propinsi
- Jalan Lokal
- Jalan Setapak
- Rencana Jalan Tol
- Batas Kabupaten
- Batas Kecamatan
- Batas Desa
- Jalan Kereta Api
- Sungai
- Danau

Lokasi Kejadian Bencana Alam

- Angin Topan
- Banjir
- Kebakaran
- Tanah Longsor

Kawasan Rawan Bencana Alam

- Kawasan Rawan Banjir
- Kawasan Rawan Longsor
- Kawasan Rawan Letusan Gunung Berapi

Skala
800 0 800 Meters

Sumber :
Bappeda Kab. Semarang.
Kan. Kesbanglinmas Kab. Semarang.

