

LAMPIRAN

Lampiran 1. Lembar Penjelasan Kepada Responden

LEMBAR PENJELASAN KEPADA CALON RESPONDEN

Tim peneliti mengajak Anda, untuk ikut serta dalam penelitian ini.

A. Prosedur Penelitian

Jika Anda bersedia untuk berpartisipasi dalam penelitian, Anda akan diminta untuk menandatangani lembar persetujuan. Selanjutnya, Anda akan mengikuti beberapa prosedur yang telah dipersiapkan oleh peneliti.

B. Kewajiban Subjek Penelitian

Anda sebagai subjek penelitian memiliki kewajiban untuk mengikuti peraturan dan petunjuk penelitian yang telah tercantum. Jika masih terdapat informasi yang belum jelas, Anda bisa bertanya kepada peneliti.

C. Kerahasiaan

Seluruh informasi yang Anda berikan terkait identitas dan jawaban mengenai penelitian akan dijaga kerahasiaannya dan hanya diketahui oleh peneliti. Serta hasil penelitian akan dipublikasikan tanpa identitas subjek penelitian.

D. Kompensasi

Anda akan mendapatkan kompensasi berupa *souvenir*.

E. Pembiayaan

Seluruh biaya yang diperlukan terkait penelitian akan ditanggung oleh peneliti.

F. Informasi Tambahan

Anda akan diberikan kesempatan untuk bertanya mengenai penelitian jika masih merasa kurang jelas. Jika membutuhkan penjelasan lebih lanjut, Anda dapat menghubungi Preancyvanie Hutomo P (No. HP 082245023079)

Lampiran 2. Lembar Penjelasan Penelitian

LEMBAR PENJELASAN PENELITIAN

Nama Peneliti : Preancyvanie Hutomo Putri
NIM : 19.P1.0020
Alamat : Jl Karang Rejo no 125, Karangrejo, Gajah Mungkur,
Semarang.
Judul Penelitian : Hubungan Penggunaan Masker Terhadap Kejadian *Maskne* Pada
Mahasiswa Fakultas Kedokteran Unika Soegijapranata

Peneliti adalah Mahasiswa Program S1 Pendidikan Dokter Fakultas Kedokteran Universitas Katolik Soegijapranata Semarang. Anda telah diminta untuk ikut berpartisipasi dalam penelitian ini sebagai responden secara sukarela. Anda berhak menolak untuk berpartisipasi dalam penelitian. Penelitian dilakukan dengan cara mengisi kuesioner melalui *Platform Google Form* untuk mengetahui kejadian *Maskne* pada Mahasiswa Fakultas Kedokteran Unika Soegijapranata akibat penggunaan masker. Segala informasi yang responden berikan akan dirahasiakan dan digunakan sepenuhnya untuk penelitian ini. Jika Anda sudah memahami informasi ini dan bersedia menjadi responden untuk berpartisipasi dalam penelitian ini, silahkan Anda menandatangani lembar persetujuan yang akan dilampirkan pada lembar berikutnya.

Semarang, September 2022

Peneliti

Preancyvanie Hutomo P

Lampiran 3. Lembar *Informed Consent*

LEMBAR PERSETUJUAN RESPONDEN (*INFORMED CONSENT*)

Saya yang bertanda tangan di bawah ini :

Nama Lengkap :

Usia :

Alamat :

No. HP :

Email :

Menyatakan bersedia untuk menjadi responden penelitian yang dilakukan oleh :

Nama Peneliti : Preancyvanie Hutomo Putri

NIM : 19.P1.0020

Alamat : Jl Karang Rejo no 125, Karangrejo, Gajah Mungkur,
Semarang.

Judul Penelitian : Hubungan Penggunaan Masker dengan Kejadian *Maskne* Pada
Mahasiswa Fakultas Kedokteran Unika Soegijapranata

Saya sebagai responden bersedia untuk mengisi kuesioner demi kepentingan penelitian dengan ketentuan, data yang saya berikan akan dirahasiakan dan hanya untuk kepentingan ilmu pengetahuan.

Demikian surat pernyataan ini saya sampaikan, supaya digunakan sebagaimana mestinya.

Semarang, November 2022

Responden

(nama)

Lampiran 4. Lembar Kuisioner

PETUNJUK PENGISIAN KUESIONER

Petunjuk pengisian:

1. Responden diwajibkan menjawab seluruh pertanyaan yang tertera dengan jujur.
2. Pilihlah salah satu jawaban yang paling sesuai dengan kondisi diri anda dengan memberikan tanda pada jawaban yang anda pilih.

1. Apakah kondisi wajah anda saat ini berjerawat?
 - a. Ya
 - b. Tidak
2. Apakah anda menggunakan produk perawatan wajah (pelembap , *sunscreen* , serum wajah , dll)
 - a. Ya
 - b. Tidak
3. Berapa lama anda menggunakan masker saat melakukan aktivitas diluar rumah?
 - a. > 4 jam (lebih dari 4 jam)
 - b. ≤ 4 jam (kurang dari atau sama dengan 4 jam)
4. Apakah anda mempunyai masalah jerawat sebelum menggunakan masker , jika iya apakah penggunaan masker memperparah kondisi jerawat anda?
 - a. Ya
 - b. Tidak
5. Apakah anda membawa masker cadangan saat seharian beraktivitas?
 - a. Ya
 - b. Tidak
6. Apakah anda selalu menggunakan masker saat melakukan aktivitas diluar rumah?
 - a. Selalu
 - b. Kadang-kadang
 - c. Tidak Pernah

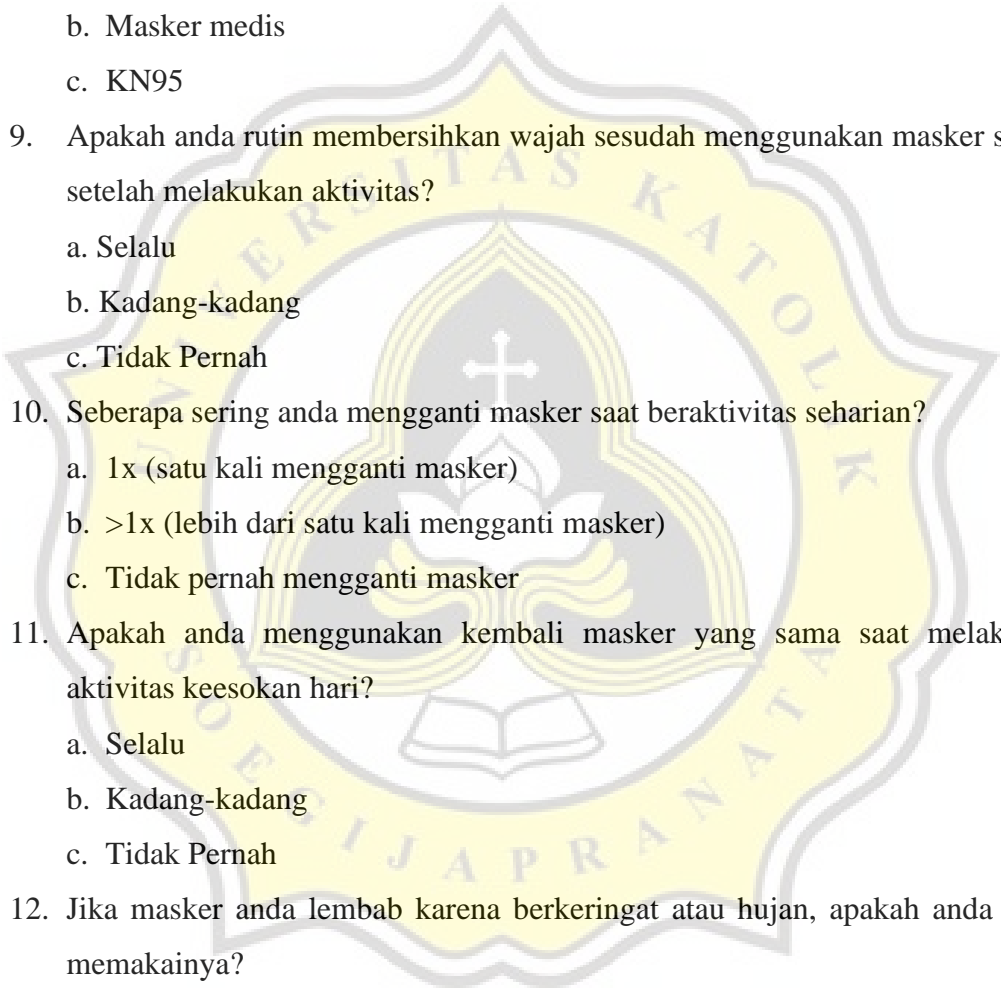
- 
7. apakah jenis kulit anda?
 - a. Berminyak
 - b. Kering
 - c. Normal
 8. Jenis masker yang anda gunakan saat melakukan aktivitas?
 - a. Kain
 - b. Masker medis
 - c. KN95
 9. Apakah anda rutin membersihkan wajah sesudah menggunakan masker setiap setelah melakukan aktivitas?
 - a. Selalu
 - b. Kadang-kadang
 - c. Tidak Pernah
 10. Seberapa sering anda mengganti masker saat beraktivitas sehari-hari?
 - a. 1x (satu kali mengganti masker)
 - b. >1x (lebih dari satu kali mengganti masker)
 - c. Tidak pernah mengganti masker
 11. Apakah anda menggunakan kembali masker yang sama saat melakukan aktivitas keesokan hari?
 - a. Selalu
 - b. Kadang-kadang
 - c. Tidak Pernah
 12. Jika masker anda lembab karena berkeringat atau hujan, apakah anda tetap memakainya?
 - a. Selalu
 - b. Kadang-kadang
 - c. Tidak Pernah
 13. Apakah sejak anda rutin menggunakan masker saat melakukan aktivitas diluar rumah timbul jerawat disekitar wajah yang tertutup masker?
 - a. Selalu
 - b. Kadang-kadang

- c. Tidak Pernah
- 14. Apakah anda pernah merasakan merah dan gatal pada area wajah yang tertutupi masker?
 - a. Selalu
 - b. Kadang-kadang
 - c. Tidak Pernah
- 15. Bagian mana pada wajah anda yang tertutupi oleh masker paling sering timbul jerawat?
 - a. Pipi
 - b. Dagu dan rahang
 - c. Hidung

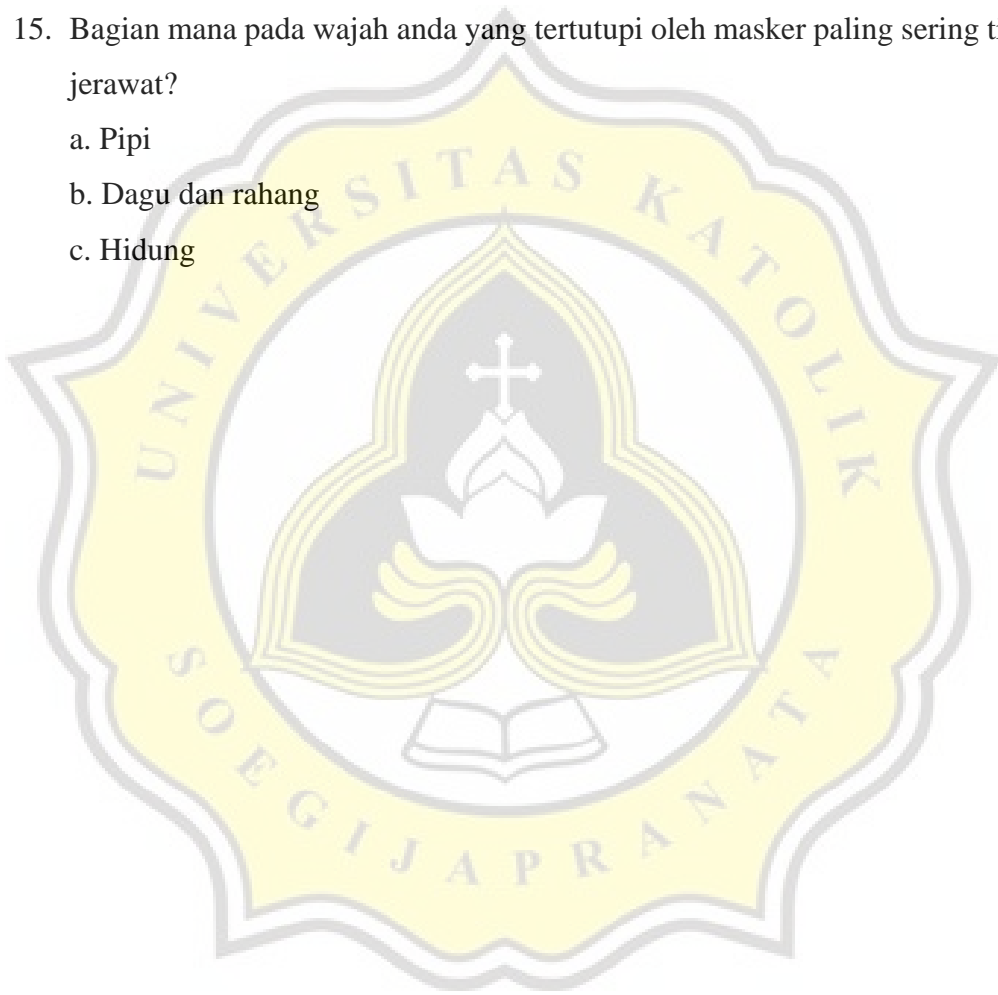

Lampiran 5. Validitas dan Reabilitas Kuesioner

P1	Pearson Correlation	.606**
	Sig. (2-tailed)	.000
	N	35
P2	Pearson Correlation	.559**
	Sig. (2-tailed)	.000
	N	35
P3	Pearson Correlation	.738**
	Sig. (2-tailed)	.000
	N	35
P4	Pearson Correlation	.469**
	Sig. (2-tailed)	.004
	N	35
P5	Pearson Correlation	.617**
	Sig. (2-tailed)	.000
	N	35
TOTAL	Pearson Correlation	1
	Sig. (2-tailed)	
	N	35

** . Correlation is significant at the 0.01 level (2-tailed).

* . Correlation is significant at the 0.05 level (2-tailed).

Reliability Statistics	
Cronbach's Alpha	N of Items
.531	5

P6	Pearson Correlation	.593**
	Sig. (2-tailed)	.000
	N	35
P7	Pearson Correlation	.608**
	Sig. (2-tailed)	.000
	N	35
P8	Pearson Correlation	.505**
	Sig. (2-tailed)	.002
	N	35
P9	Pearson Correlation	.601**
	Sig. (2-tailed)	.000
	N	35
P10	Pearson Correlation	.672**
	Sig. (2-tailed)	.000
	N	35
P11	Pearson Correlation	.388*
	Sig. (2-tailed)	.021
	N	35
P12	Pearson Correlation	.370*
	Sig. (2-tailed)	.029
	N	35
TOTAL	Pearson Correlation	.1
	Sig. (2-tailed)	
	N	35

** . Correlation is significant at the 0.01 level (2-tailed).

* . Correlation is significant at the 0.05 level (2-tailed).

Reliability Statistics	
Cronbach's Alpha	N of Items
.594	7

P1	Pearson Correlation	.781**
	Sig. (2-tailed)	.000
	N	21
P2	Pearson Correlation	.871**
	Sig. (2-tailed)	.000
	N	21
P3	Pearson Correlation	.668**
	Sig. (2-tailed)	.001
	N	21
TOTAL	Pearson Correlation	.1
	Sig. (2-tailed)	.1
	N	21

** . Correlation is significant at the 0.01 level (2-tailed).

* . Correlation is significant at the 0.05 level (2-tailed).

Reliability Statistics	
Cronbach's Alpha	N of Items
.668	3

Lampiran 6. Uji statistik korelasi

Symmetric Measures			
		Value	Approximate Significance
Nominal by Nominal	Contingency Coefficient	.392	.021
N of Valid Cases		64	

Frekuensi Pemakaian Masker dan *Maskne*

Symmetric Measures			
		Value	Approximate Significance
Nominal by Nominal	Contingency Coefficient	.341	.015
N of Valid Cases		64	

Durasi Penggunaan Masker dan *Maskne*

Symmetric Measures			
		Value	Approximate Significance
Nominal by Nominal	Contingency Coefficient	.315	.134
N of Valid Cases		64	

Jenis Masker dan *Maskne*

Lampiran 7. Ethical Clearance



MEDICAL AND HEALTH RESEARCH ETHICS COMMITTEE (MHREC)
FACULTY OF MEDICINE, PUBLIC HEALTH AND NURSING
UNIVERSITAS GADJAH MADA – DR. SARDJITO GENERAL HOSPITAL



ETHICS COMMITTEE APPROVAL

Ref. No. : KE/FK/1599/EC/2022

Title of the Research Protocol : Hubungan Penggunaan Masker terhadap Kejadian Maskne pada Mahasiswa Fakultas Kedokteran Unika Soegijapranata

Document(s) Approved and version : 1. Study Protocol version 01 2022
2. Information for Subjects version 01 2022
3. Informed consent form version 01 2022

Principle Investigator : Preancyvanie Hutomo Putri

Participating Investigator(s) : 1. dr. Aprilia Karen Mandagie, Sp.KK.
2. dr. Alberta Widya Kristanti, Sp.THT-KL.

Date of Approval : 16 DEC 2022
(Valid for one year beginning from the date of approval)

Institution(s)/place(s) of research : Fakultas Kedokteran Unika Soegijapranata

The Medical and Health Research Ethics Committee (MHREC) states that the document above meets the ethical principle outlined in the International and National Guidelines on ethical standards and procedures for researches with human beings.

The Medical and Health Research Ethics Committee (MHREC) has the right to monitor the research activities at any time.

The investigator(s) is/are obliged to submit:
 Progress report as a continuing review (state its due time)
 Report of any serious adverse events (SAE)
 Final report upon the completion of the study

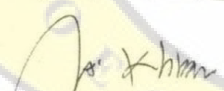
Prof. dr. Tri Wibawa, Ph.D., Sp.MK(K).
Panel's chairperson

dr. Yana Supriatna, Sp.Rad(K), Ph.D.
Panel's secretary

P.S: This letter uses signature scan of the panel's chairperson and Secretary of the Ethics Committee. The hardcopy official letter with authority's signature will be issued when it is possible and are kept as an archive of the Ethics Committee

Validation number :
639bea7240e95
(<http://komisietik.fk.ugm.ac.id/validasi>)



Recognized by Forum for Ethical Review Committees in Asia and the Western Pacific (FERCAP)
15-Dec-22

Lampiran 8. Surat Ijin Penelitian

FAKULTAS KEDOKTERAN

Jl. Pawiyatan Luhur IV/1 Bendan Duwur Semarang 50234
Telp. (024) 8441555, 8909003(hunting) Fax. (024) 8415429 - 8445265
e-mail: unika@unika.ac.id http://www.unika.ac.id

Unika
SOEGIJAPRANATA

Nomor : 0112/B.7.3/FK/XI/2022 7 November 2022
Lampiran : -
Perihal : Permohonan Ijin Mencari Data

Kepada Yth
Bapak/Ibu
Dekanat Fakultas Kedokteran Unika Soegijapranata Semarang
di Tempat

Dengan Hormat,

Melalui surat ini kami memberitahukan bahwa mahasiswa Fakultas Kedokteran Unika Soegijapranata dibawah ini bermaksud mengadakan penelitian/ mencari data untuk keperluan skripsi.

Nama : Preancyvanie Hutomo Putri
NIM : 19.P1.0020
Alamat : Karangrejo Kost Griya Sa&Fam
Judul Penelitian : "Hubungan Penggunaan Masker Terhadap Kejadian Maskne pada Mahasiswa Fakultas Kedokteran Unika Soegijapranata"
Dosen Pembimbing : 1. dr. Aprilia Karen Mandagle, Sp.KK.
2. dr. Alberta Widya Kristanti, Sp. THT-KL

Waktu Penelitian : November-Desember 2022

Sehubungan dengan hal tersebut, kami mohon kiranya dapat diberikan ijin kepada mahasiswa yang bersangkutan untuk mengadakan penelitian/mencari data di Instansi/Perusahaan yang Bapak/Ibu pimpin.

Hormat kami
Ka. Prodi Kedokteran,

dr. F. Prameshinta Hardimarta, M.Si.Med

Lampiran 9. Surat Keterangan Ahli 1

SURAT KETERANGAN AHLI

Dengan hormat,

Saya yang bertanda tangan dibawah ini :

Nama : dr.Aprilia Karen Mandagie, Sp.DV

No Hp : 082221585857

Tanggal Pemeriksaan : Selasa, 6 Desember 2022

Menyatakan telah memeriksa dokumentasi responden penelitian Hubungan Penggunaan Masker Terhadap Kejadian *Maskne* Pada Mahasiswa Fakultas Kedokteran Unika Soegijapranata angkatan 2019-2021 yang telah dilaksanakan oleh peneliti yaitu Preancyvanie Hutomo Putri.

Semarang, 15 Januari 2023



dr.Aprilia Karen Mandagie, Sp.DV

Lampiran 10. Surat Keterangan Ahli 2

SURAT KETERANGAN AHLI

Dengan hormat,

Saya yang bertanda tangan dibawah ini :

Nama : dr. Rr Widya Kusumaningsih, Sp.DV

Tanggal Pemeriksaan : Selasa, 6 Desember 2022

Menyatakan telah memeriksa dokumentasi responden penelitian Hubungan Penggunaan Mnsker Terhadap Kejadian *Mastitis* Pada Mahasiswa Fakultas Kedokteran Unika Soegijapranata angkatan 2019-2021 yang telah dilaksanakan oleh peneliti yaitu Preancyvanie Hutomo Putri.

Semarang, 15 Januari 2023

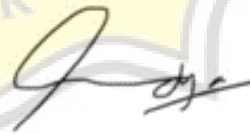





dr. Rr Widya Kusumaningsih, Sp.DV

Lampiran 11. Logbook Penelitian

LOGBOOK PENELITIAN SKRIPSI MAHASISWA

NAMA: Pranayane Hutomo Putri
 NIM: 19.01.0020

JUDUL PENELITIAN: Hubungan Penggunaan Makher Terhadap Kejadian Makher pada Mahasiswa Fakultas Kedokteran Unika Soegijopranata
 HARAP TULIS TANGAN (TIDAK DIKETIKI) DAN LAMPIRKAN DATA PENELITIAN YANG DIAMBIL

HARI/TANGGAL	URAIAN KEGIATAN	PARAF PENANGGUNG JAWAB DATA DENGAN TANDA FAKES/PRODI YANG DITELITI
Senin, 01 November 2022	Uji Validitas dan Reliabilitas pada angkatan 2022 Fakultas Kedokteran Unika Soegijopranata, via google form	
Rabu, 16 November 2022	Pemaporan penelitian, meminta informed consent responden, pengambilan dokumentasi dan kuisioner mahasiswa Fakultas Kedokteran Unika Soegijopranata angkatan 2021	
Jumat, 18 November 2022	Pemaporan penelitian, meminta informed consent responden, pengambilan dokumentasi kuisioner mahasiswa Fakultas Kedokteran Unika Soegijopranata angkatan 2020	
Jumat, 2 Desember 2022	Pemaporan penelitian, meminta informed consent responden, pengambilan dokumentasi dan kuisioner mahasiswa Fakultas kedokteran Unika Soegijopranata angkatan 2019	

CS Dipindai dengan CamScanner

Lampiran 12. Coding Kuesioner

Nama	Jenis Kelamin	P1	P2	P3	P4	P5	P6	P7	P8	P9	P10	P11	P12	P13	P14	P15
WAI	L	2	2	2	2	2	2	3	2	2	1	1	2	2	2	3
NCM	L	2	2	1	2	2	2	3	2	2	2	2	1	2	2	3
MIP	L	2	2	1	1	2	2	3	2	3	3	1	2	2	2	2
RCW	L	2	1	2	2	1	1	3	2	3	1	3	1	3	2	3
YKW	L	2	2	2	2	2	2	3	3	2	3	3	2	2	2	1
RTL	L	2	1	2	1	2	2	3	2	3	1	1	1	2	1	3
BAU	L	2	2	2	2	1	2	3	2	3	3	3	2	3	2	3
JJR	L	2	1	2	1	2	2	3	2	2	1	2	1	2	1	3
MGF	L	2	1	1	2	2	2	3	3	3	3	1	1	2	2	1
CNR	P	2	2	2	1	1	2	1	2	2	2	1	1	2	2	3
CGA	P	2	2	2	2	2	2	3	1	3	2	1	1	2	2	1
ADP	P	2	1	2	1	2	2	3	2	2	3	1	1	2	1	3
ACH	P	2	2	2	2	1	2	1	2	2	3	1	1	2	2	3
VCP	P	2	2	2	2	1	2	2	2	2	2	2	1	2	3	2
AH	P	2	2	2	2	2	2	3	2	3	3	1	1	2	2	1
LG	P	2	2	2	1	2	2	3	2	2	3	1	1	1	1	1
CNS	P	1	2	1	1	2	2	3	2	3	2	1	1	1	1	3
FME	P	2	2	1	2	2	2	2	3	3	2	1	1	2	2	2
HKA	P	2	2	2	2	2	2	3	2	3	2	1	1	3	1	3
AINP	P	2	2	2	2	2	2	1	2	3	3	1	1	2	2	1
SBR	P	2	2	2	1	2	2	3	2	3	3	1	2	3	2	3
ACS	L	2	2	1	2	2	2	1	2	3	3	1	3	3	2	3
KP	L	2	1	2	2	2	2	3	2	3	3	1	2	2	2	3
RJB	L	2	1	2	1	2	2	3	2	2	2	2	1	2	1	3
AOW	L	2	2	2	1	2	2	3	2	3	3	1	2	2	2	3
RUF	L	2	2	2	1	1	2	3	2	3	1	1	1	2	2	3
ASS	L	2	1	2	2	2	2	3	2	2	1	1	1	2	2	3
DSH	L	2	1	2	2	1	2	3	2	2	2	2	1	2	2	3
NRB	L	2	1	2	1	1	2	3	2	2	2	2	1	2	2	1
GHB	L	1	1	2	1	2	2	3	2	3	2	1	1	2	1	2
GVT	L	2	2	2	1	1	2	3	3	2	2	1	2	2	2	3
TM	P	1	2	2	1	2	2	2	2	3	2	1	2	2	1	2
AS	L	2	1	2	1	2	2	3	2	3	1	1	1	2	2	1
SBH	L	2	1	1	2	1	2	3	2	3	2	2	1	2	2	1
SA	L	2	2	2	1	1	2	1	2	3	3	1	1	1	1	1
BHP	L	1	1	2	2	1	1	2	2	2	3	3	3	1	2	3
PNP	P	2	2	2	1	2	2	2	2	2	2	1	2	2	2	1
APM	P	2	2	2	2	1	2	1	2	3	3	1	1	2	1	3

RW	L	2	2	1	2	2	2	3	2	2	3	2	2	3	2	3
WAY	P	2	2	2	2	1	2	3	2	2	1	1	1	2	1	1
GVJ	L	2	1	2	2	2	2	3	2	2	3	1	2	2	2	2
NM	P	2	2	2	2	2	2	3	2	3	2	1	1	2	1	3
EMS	P	2	2	1	1	1	2	3	2	3	3	1	1	2	1	3
EKP	P	1	2	2	1	1	2	3	2	3	3	1	1	1	1	2
KAK	P	2	2	2	1	1	2	3	2	3	2	1	1	2	2	3
RJR	P	2	2	2	2	1	2	3	2	3	1	1	1	1	1	1
JST	P	2	2	1	2	2	2	1	2	3	2	1	2	2	1	3
EA	P	2	2	2	1	2	2	3	2	2	2	1	1	3	3	3
KE	P	2	2	1	2	2	2	3	2	3	2	1	1	2	2	3
SIP	P	2	2	2	1	2	2	3	2	3	3	1	3	2	1	1
BJ	P	2	2	1	1	2	2	2	2	3	2	1	1	3	2	3
ARY	L	2	1	2	2	2	2	3	2	2	2	1	1	2	1	3
ECL	L	2	1	2	1	1	2	3	2	3	3	1	3	1	1	1
YBD	P	2	2	2	1	2	2	3	2	3	2	1	1	1	1	3
R																
DMF	P	2	2	2	1	2	2	2	2	2	2	2	1	2	1	1
CM	L	2	2	2	2	1	2	2	2	3	3	1	2	3	2	2
CBN	P	2	2	2	2	1	2	3	2	2	3	1	1	2	2	3
SD																
JFK	P	2	2	1	1	2	2	2	2	2	2	1	1	2	2	3
MGS	P	2	2	2	2	2	2	1	2	2	3	1	1	2	1	3
T																
IK	P	2	2	2	1	2	2	3	2	2	3	1	1	3	2	3
EWL	P	2	2	1	2	2	2	1	2	3	3	1	1	2	2	1
SMH	P	2	2	2	2	2	2	2	2	3	1	1	1	2	1	3
RA	P	2	2	2	2	2	2	3	2	3	3	1	1	3	3	3
W																
GW	P	2	2	1	2	2	2	3	2	3	2	1	1	3	3	2
P																
EIS	P	2	2	2	2	2	1	2	2	3	3	1	1	3	3	1
DA	L	2	2	1	2	1	2	3	2	3	3	1	1	2	1	1
W																
EAA	P	2	2	1	2	1	2	3	2	2	2	1	2	2	2	3
LVTT	P	2	1	2	2	2	2	1	2	3	3	2	1	2	2	1
CFS	P	2	2	1	2	1	1	3	2	2	1	2	1	2	1	1
B																
RA	L	2	2	2	1	1	2	3	2	2	3	2	1	2	1	3
AH	L	1	2	1	1	2	2	3	2	1	2	2	1	2	2	3
TR	L	2	1	1	1	2	2	3	2	2	2	1	1	2	2	1
MA	L	2	2	2	1	2	2	3	2	2	2	2	1	3	2	2
MA	P	2	2	2	2	1	2	3	2	2	3	1	2	2	1	2
M																
MJ	P	2	2	2	1	2	2	3	2	3	2	1	1	2	1	3
GM	P	2	2	1	2	2	2	2	3	3	3	2	1	3	2	3

VK	P	1	2	2	1	2	2	3	2	3	3	2	2	2	2	3
VP	P	2	2	1	2	1	2	2	2	3	2	1	1	1	1	2



Lampiran 13. Dokumentasi Penelitian pada Angkatan 2019-2021

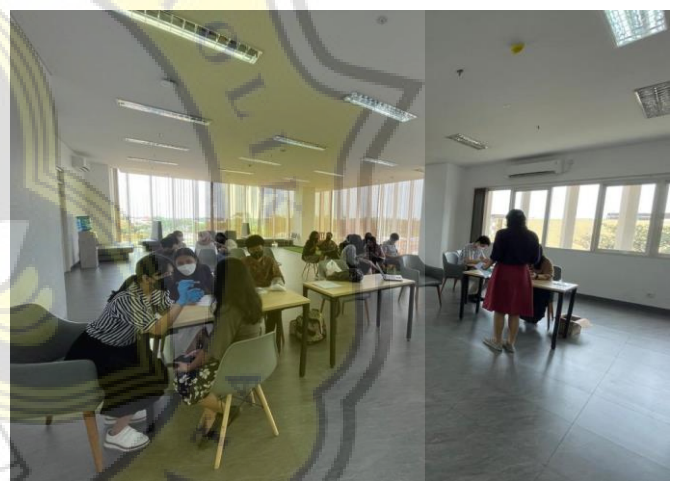
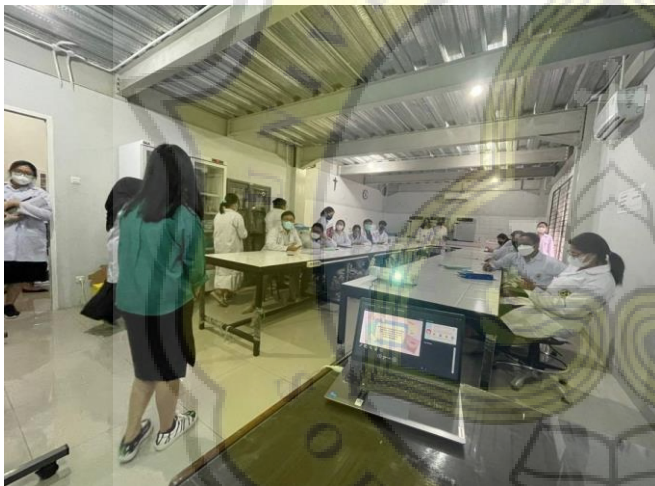

Lampiran 14. Dokumentasi Dokter Spesialis Kulit dan Kelamin



Lampiran 15. Dokumentasi Responden

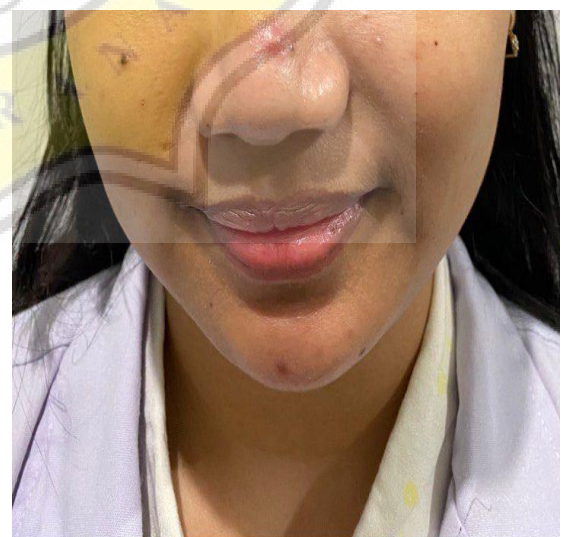
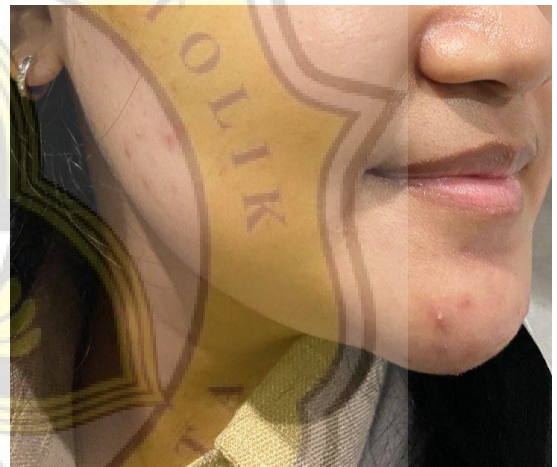

PAPER NAME

final skripsi preancyvanie.docx

WORD COUNT

7105 Words

CHARACTER COUNT

44745 Characters

PAGE COUNT

46 Pages

FILE SIZE

1.2MB

SUBMISSION DATE

Mar 7, 2023 8:33 AM GMT+7

REPORT DATE

Mar 7, 2023 8:34 AM GMT+7

● **19% Overall Similarity**

The combined total of all matches, including overlapping sources, for each database.

- 18% Internet database
- 3% Publications database
- Crossref database
- Crossref Posted Content database
- 9% Submitted Works database

● **Excluded from Similarity Report**

- Bibliographic material
- Quoted material
- Cited material
- Small Matches (Less than 10 words)
- Manually excluded text blocks

Summary