

ARTI SINGKATAN

| | |
|-------------------|--|
| A P E | = ANGKA PENGENAL EKSPOR. |
| A P I | = ANGKA PENGENAL IMPOR. |
| C F | * COST FREIGHT. |
| C I F | * COST, INSURANCE AND FREIGHT. |
| C K D | = COMPLETELY KNOCKED DOWN. |
| D E P E R D A G | = DEPARTEMEN PERDAGANGAN. |
| D E P K E U | = DEPARTEMEN KEUANGAN. |
| D I T J E N | = DIREKTORAT JENDERAL. |
| E M K L | = EKSPEDISI MUATAN KAPAL LAUT. |
| E M K U | = EKSPEDISI MUATAN KAPAL UDARA. |
| K E P P R E S | = KEPUTUSAN PRESIDEN. |
| K P P | = KETERANGAN PEMASUKAN PABEAN. |
| L / C | = LETTER OF CREDIT. |
| M E N K E U | = MENTERI KEUANGAN. |
| M L / C | = MERCHANT'S LETTER OF CREDIT. |
| M E N P E R D A G | = MENTERI PERDAGANGAN. |
| M P O | = MENGHITUNG PAJAK ORANG. |
| O B | = ORDONANSI BEA. |
| O R D | = ORDONANSI. |
| P E N P R E S | = PENETAPAN PRESIDEN. |
| P E R P U | = PERATURAN PEMERINTAH PENGGANTI UNDANG#UNDANG. |
| P L / C | = PERMINTAAN MEMBUKA L/C. |
| P M L / C | = PERMINTAAN MEMBUKA L/C. |
| P P n | = PAJAK PENJUALAN. |
| P P U D | = PEMBERITAHUAN PEMASUKAN UNTUK DIPAKAI. |
| P T K P P | = PERMINTAAN TRANSFER KETERANGAN PEMASUKAN PABEAN. |
| S K | = SURAT KEPUTUSAN. |
| S K D | = SEMI KNOCKED DOWN. |
| T P | = TARIP POS. |
| U U | = UNDANG#UNDANG. |
| U U D A R | = UNDANG#UNDANG DARURAT. |

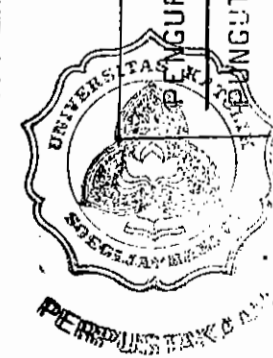

PROSEDUR PENGELUARAN BARANG
DARI DAERAH PABEAN

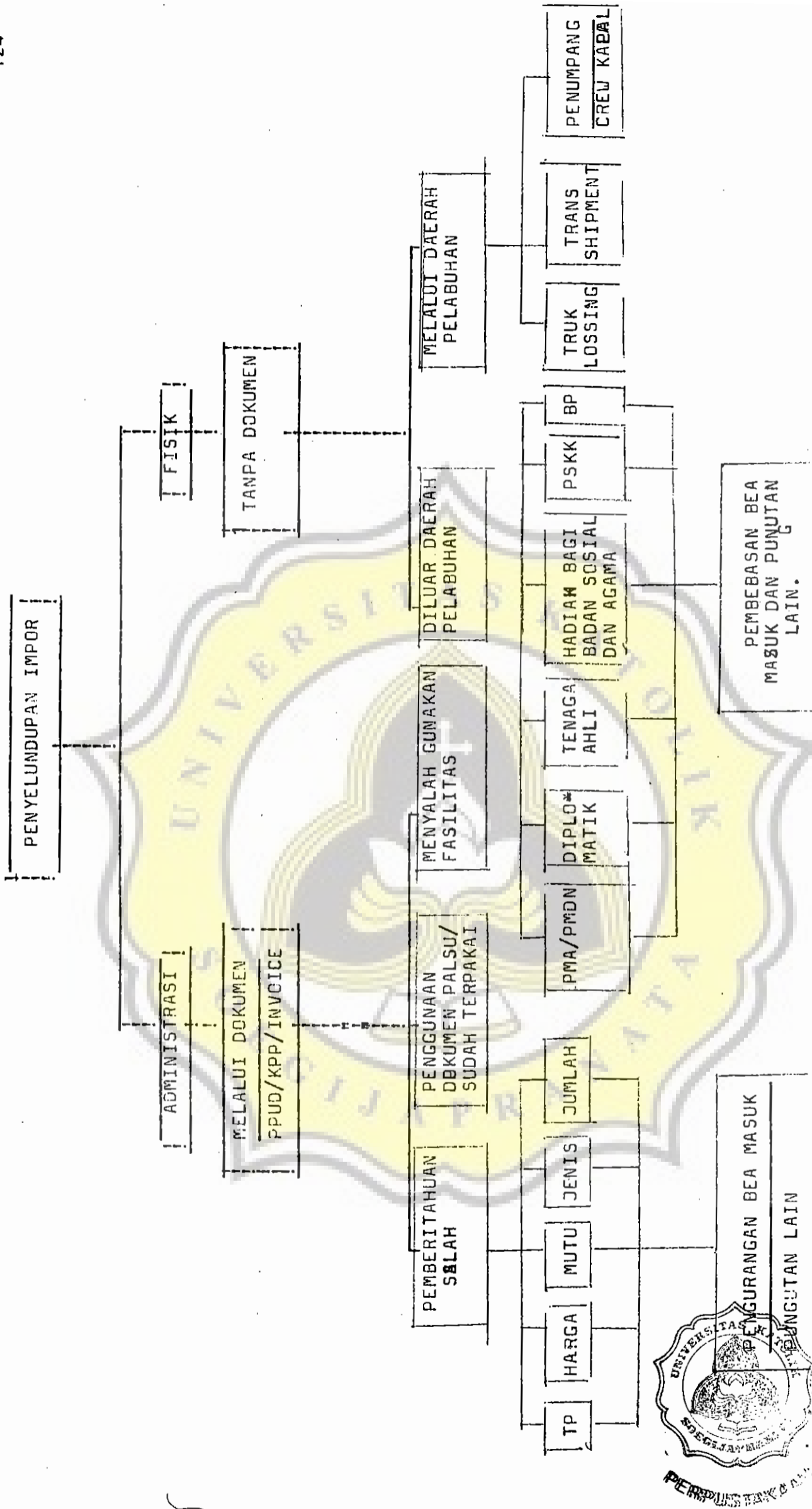
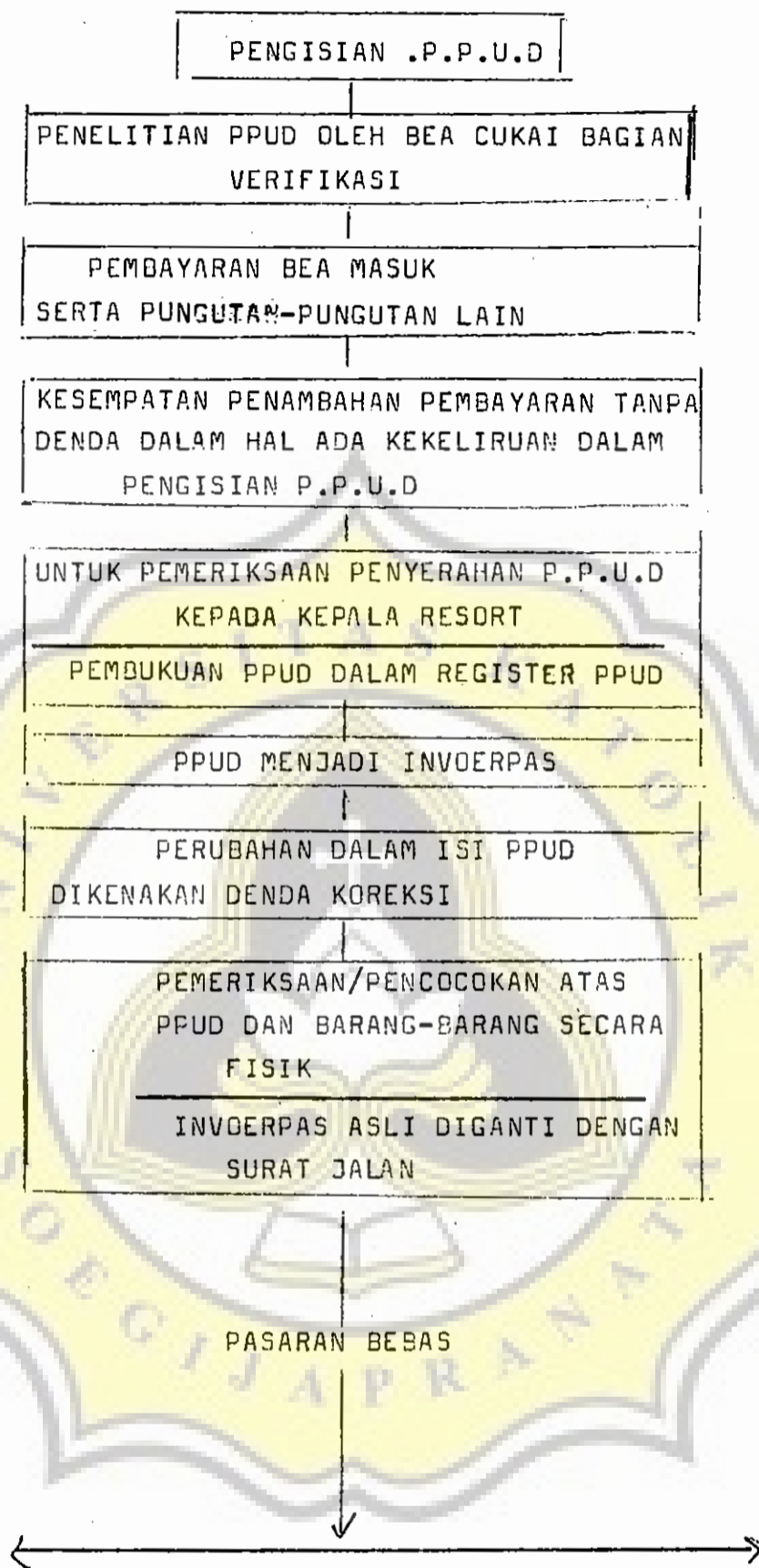

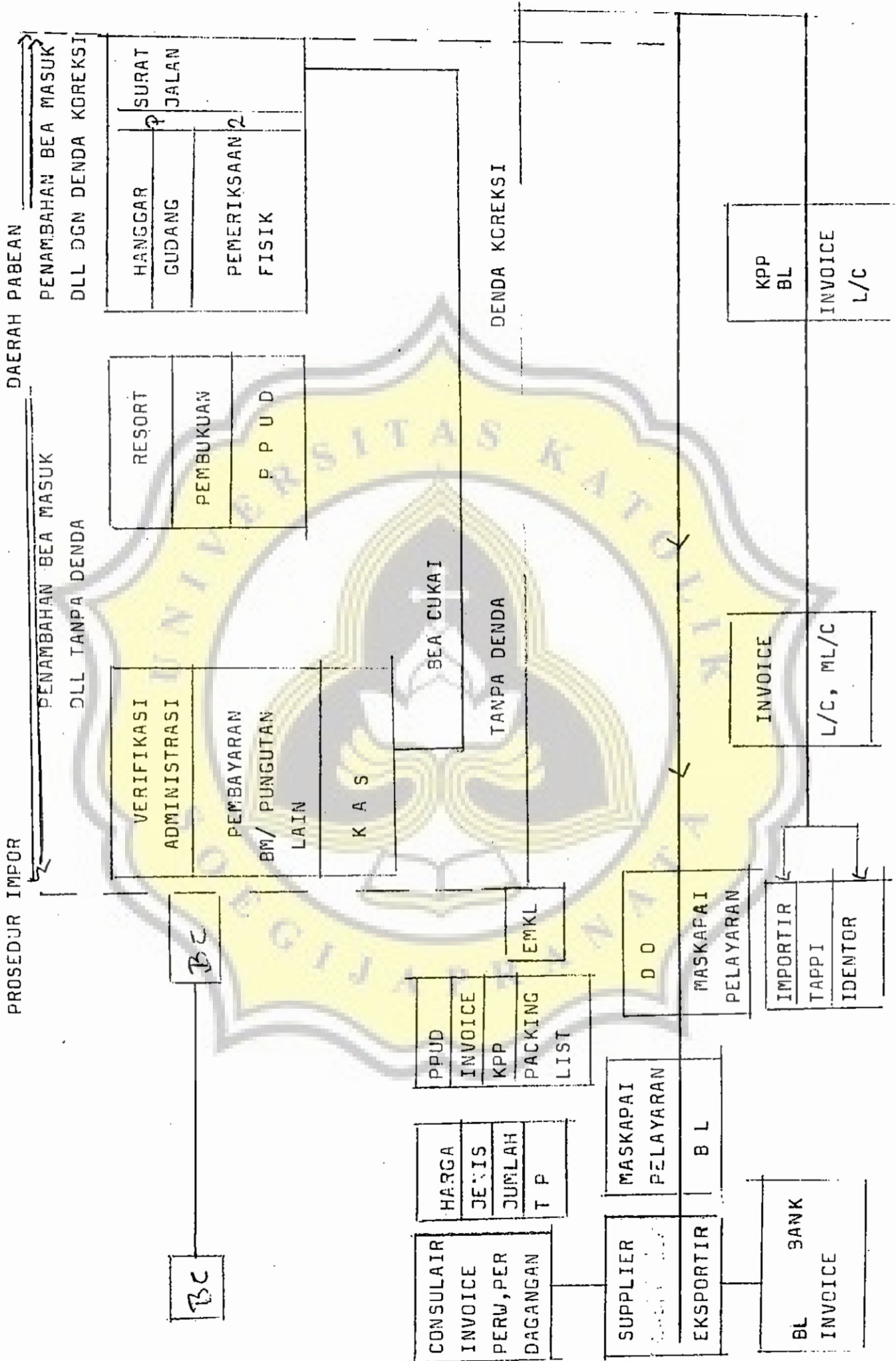

INDONESIA

I M P O R

LUAR NEGERI

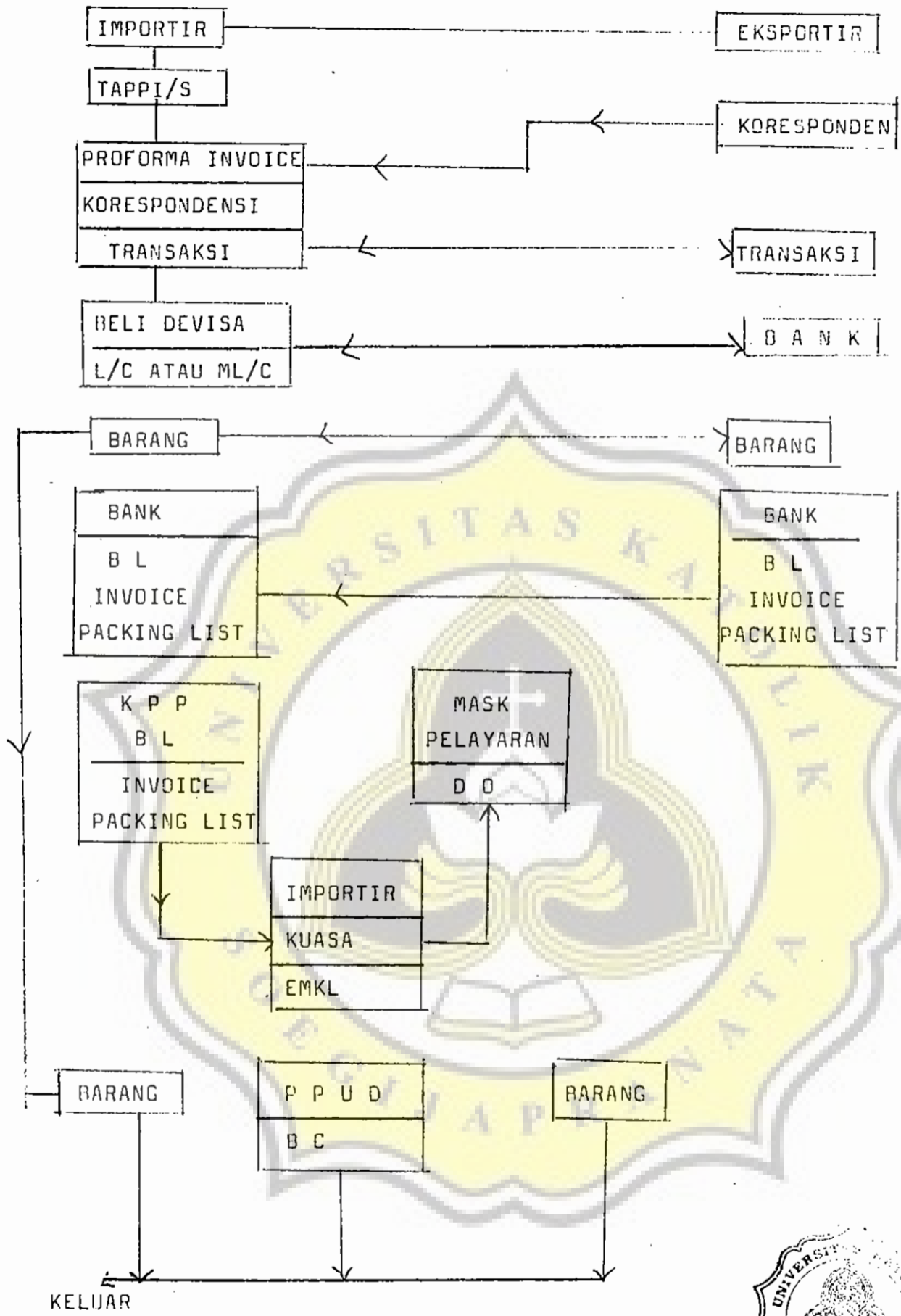

LAMPIRAN VI

I M P O R

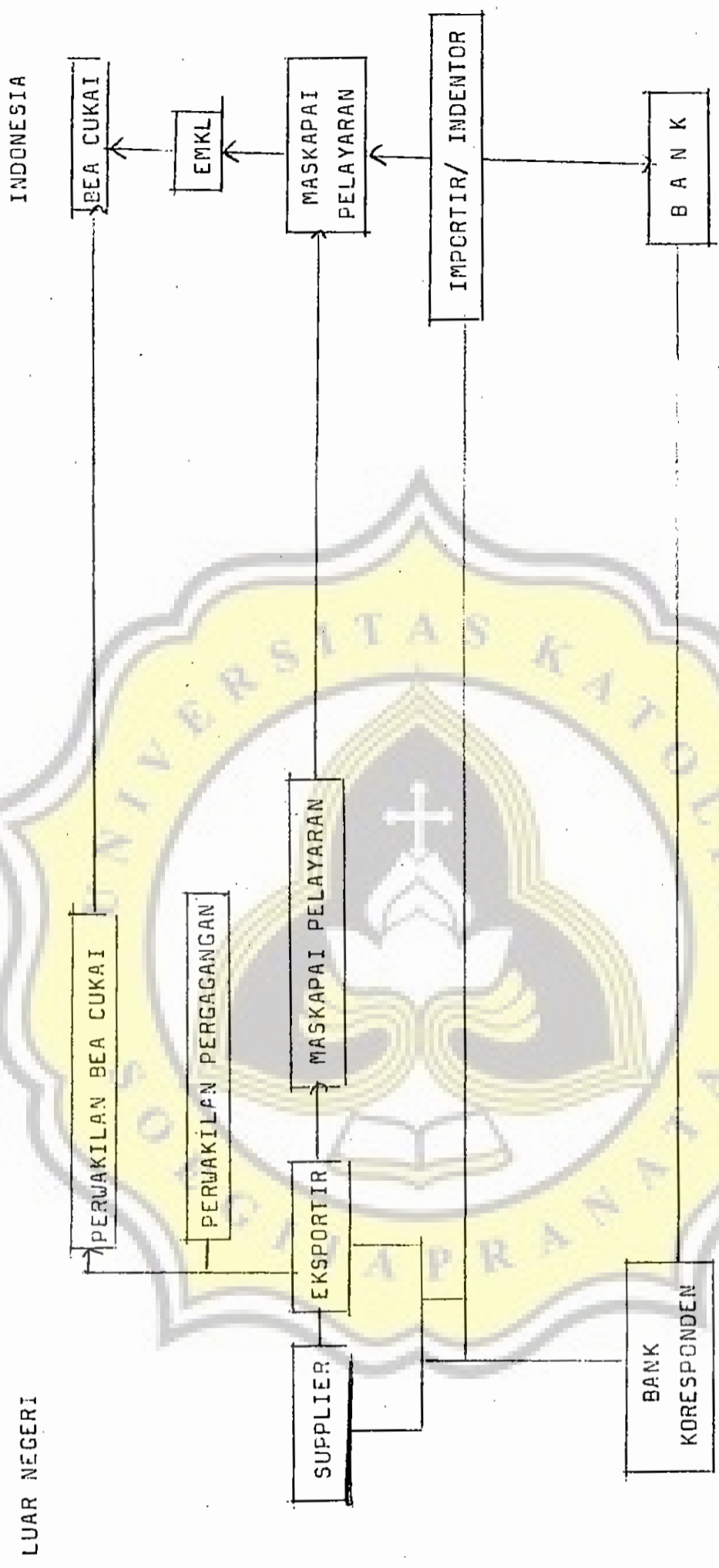

LUAR NEGERI

INDONESIA

SUPPLIER

EKSPORTIR

MASKAPAI PELAYARAN

MASKAPAI PELAYARAN

IMPORTR/ INDENTOR

BANK KORESPONDEN

BANK

PERWAKILAN BEA CUKAI

PERWAKILAN PERGAGANGAN

EMKL

BEA CUKAI

E K S P O R

INDONESIA

LUAR NEGERI

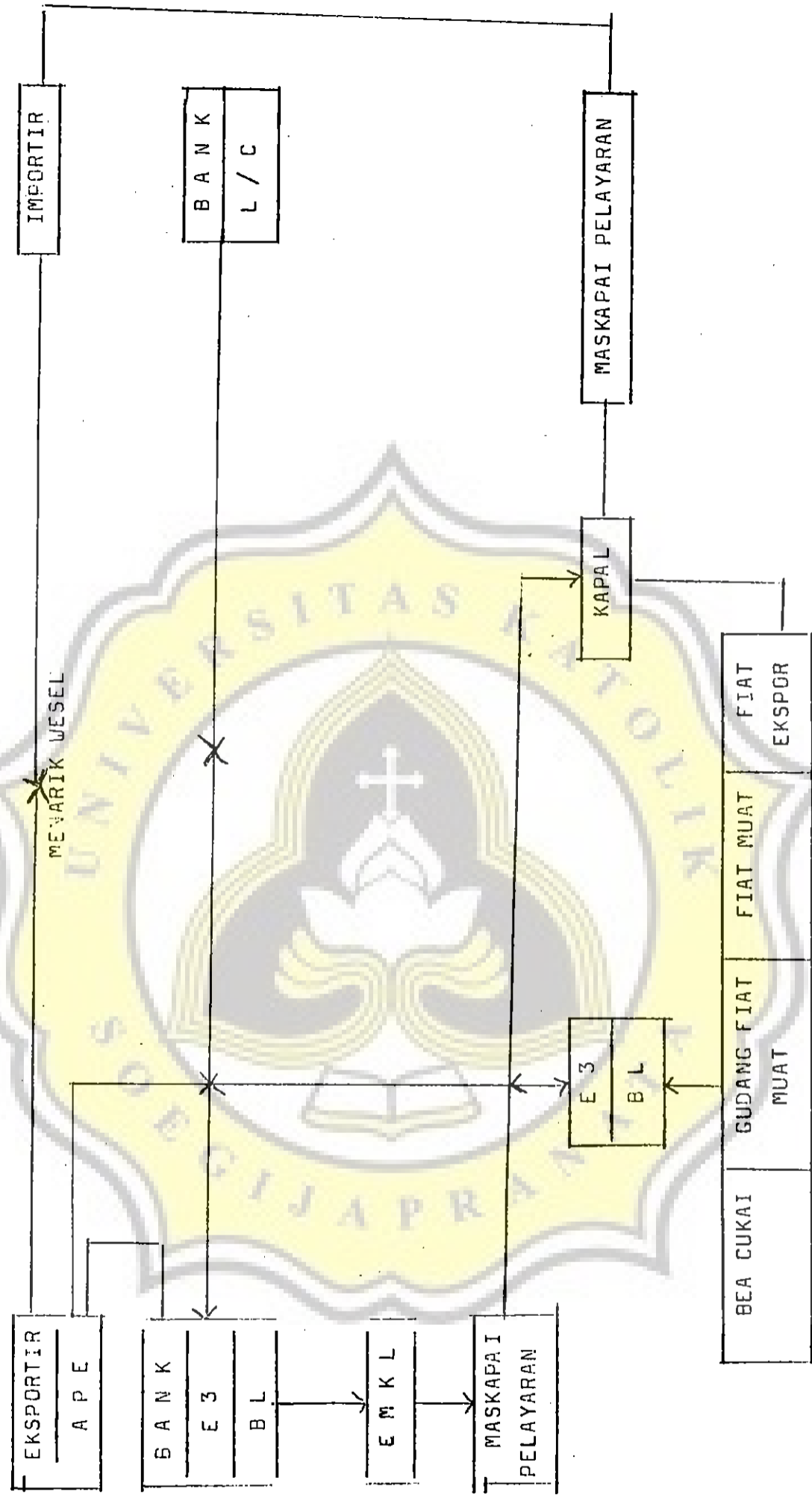

YAYASAN SANDJOJO
UNIVERSITAS KATOLIK SOEGIJAPRANATA
JL. PANDANARAN 100 TELP.318689-318450
S E M A R A N G

Nomor : B.02.02/677/UKS.01/III/1988
H a l : Mohon Ijin Survey /Penelitian
Lamp. : 1 (satu) lembar

Kepada : Yth. Bapak Gubernur
U.p. Kepala Direktorat Sosial Politik
Propinsi Jawa Tengah
S e m a r a n g .

Dengan hormat, sehubungan dengan Tugas Akhir dari mahasiswa Fakultas Hukum Universitas Katolik Soegijapranata dalam menyelesaikan Program Sarjana Lengkap, bersama ini kami mohon agar kepada mahasiswa Fakultas Hukum Universitas Katolik Soegijapranata yang tersebut dalam lampiran surat ini dapat diberikan ijin untuk mengadakan survey / penelitian.

Judul dan lokasi penelitian tercantum dalam lampiran. Besar harapan kami atas terkabulnya permohonan kami ini, dan atas perhatian serta kerjasama yang baik kami ucapkan terimakasih.



Semarang, 14 Maret 1988

R e k t o r,

J. Chr. Purwawidya
DR. J. Chr. Purwawidya Pr.

Lampiran : I

Nama : Djoko Irianto
 N I M : H. 83.059.
 N I R M. : 83.6126001.916
 A l a m a t : Jl. Wonodri Baru No. 33.
Semarang.
 Fakultas : H u k u m.
 Universitas : Unikersitas Katolik Soegijapranata Semarang

Judul Skripsi : Froses Penyelesaian Perkara Pidana
Dalam Kasus Penyelundupan (Studi Kasus
di Pelabuhan Tanjung Emas Semarang).

Lokasi Penelitian :

Instansi Bea Cukai Wilayah V
Di Kotamadya Semarang.

Semarang, 15 Maret 1988

R e k t o r ,



Chr. Purwawidyanā Pr.

DR. Chr. Purwawidyanā Pr.



PEMERINTAH PROPINSI DAERAH TINGKAT I JAWA TENGAH

DIREKTORAT SOSIAL POLITIK

JL. MENTERI SUPENO NO. 2 SEMARANG TELPON: 311205
=====

Nomor : 070/1398/RSP/III/88

Semarang, 30 Maret 1988

Sifat : Biasa.

Lampiran : -

Kepada Yth. :

Perihal : Ijin Penelitian.

KETUA BAPPEDA PROPINSI

DAERAH TINGKAT I JAWA TENGAH

DI -

S E M A R A N G.

Membaca surat dari Rektor UNIKA SOEGIJITANOTO Semarang No. B.02/-02/677/UKS.01/III/1988 tanggal, 14 Maret 1988 tentang maksud Sdr. DJOKO IRIANTO Mahasiswa tersebut diatas akan mengadakan penelitian dengan mengambil judul "PROSES PENYELESAIAN PERKARA PIDANA DALAM KASUS PENYELUNDUPAN (STUDI KASUS - DI PELABUHAN TANJUNG MAS SEMARANG)" yang bertujuan untuk menyusun Skripsi.

Lokasi : Kodya Semarang.
Waktu : 10 April s/d 25 Mei 1988.
Penanggung jawab : DR. J. Chr. PURWAWIDYANA Pr.

Dengan ini kami menyatakan tidak keberatan untuk diberikan ijin/Research/Survey/Penelitian kepada pihak yang berkepentingan dengan - syarat harus mematuhi semua peraturan dan perundangan yang berlaku.

Setelah selesai melaksanakan kegiatan sebagaimana tersebut di atas dalam jangka waktu sat u bulan segera menyerahkan hasilnya kepada Direktorat Sosial Politik Pemerintah Propinsi Daerah Tingkat I - Jawa Tengah dan Bappeda Prop Dati I Jateng.

Dalam pelaksanaan kegiatan tersebut diwajibkan ikut membantu - keamanan dan ketertiban Umum Masyarakat, serta wajib mentaati tata - tertib dan ketentuan-ketentuan kehidupan yang berlaku di Daerah - setempat.

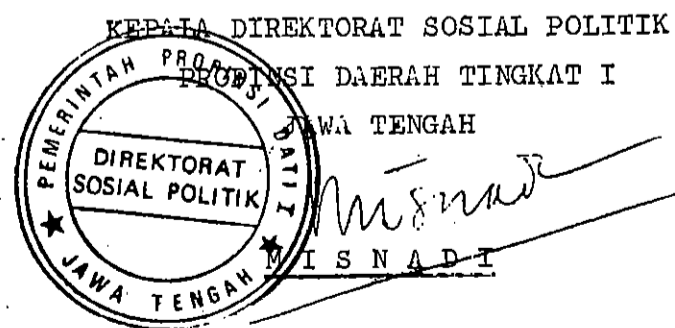

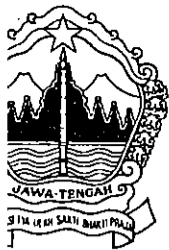

PEMERINTAH PROPINSI DAERAH TINGKAT I JAWA TENGAH
BADAN PERENCANAAN PEMBANGUNAN DAERAH TINGKAT I
(BAPPEDA TINGKAT I)

JL. Pemuda 127 - 133 Telp. 285591 - 285592 Semarang

SURAT REKOMENDASI RESEARCH/SURVEY

Nomor : R 1062/S/III/1988

- I. D A S A R : Surat Gubernur Propinsi Jawa Tengah tanggal 15 Agustus 1972
 Nomor : Bappemda/345/VIII/72.
- II. MENARIK : 1. Surat Kadit Sospol Pemerintah Propinsi Daerah Tingkat I Jawa Tengah
 tgl. 30 Maret 1988 no. 070/1398/RSP/III/88
 2. Surat dari Fak. Hukum UNIKA SOEGIJAPRANATA SEMARANG.
 tgl. 14. Maret. 1988..... nomor : B. 02.677/UKS. 01/III/1988.
- III. Yang bertanda-tangan di bawah ini Ketua Badan Perencanaan Pembangunan Daerah Propinsi Daerah Tingkat I Jawa Tengah (BAPPEDA TINGKAT I), bertindak atas nama Gubernur Kepala Daerah Tingkat I Jawa Tengah, menyatakan **T I D A K K E B E R A T A N** atas pelaksanaan research/survey dalam wilayah Propinsi Daerah Tingkat I Jawa Tengah yang dilaksanakan oleh :
1. N a m a : DJOKO IRIANTO .
 2. Pekerjaan : Mahasiswa .
 3. Alamat : Jl. Wonodri baru No: 55 Semarang .
 4. Penanggungjawab : DR. M u l a d i , S.H.
 5. Maksud tujuan research/survey : Mengadakan Penelitian tentang : " PROSES PENYELESAIAN PERKARA PIDANA DALAM KASUS PENYELUNDUPAN (STUDI KASUS DI PELABUHAN TANJUNG EMAS SEMARANG).
 6. L o k a s i : KODYA SEMARANG .
- dengan ketentuan-ketentuan sebagai berikut :
- a. Pelaksanaan research / survey tidak disalahgunakan untuk tujuan tertentu yang dapat mengganggu kestabilan Pemerintah.
 - b. Sebelum melaksanakan research / survey langsung kepada responden, harus terlebih dahulu melaporkan kepada Penguasa Daerah setempat.
 - c. Setelah research / survey selesai, supaya menyerahkan hasilnya kepada BAPPEDA TINGKAT I Jawa Tengah.
- IV. Surat Rekomendasi Research/Survey ini berlaku dari :
 ... 6 APRIL 1988 s/d 6 JULI 1988

Dikeluarkan di : S E M A R A N G

Pada tanggal : 2 APRIL 1988

A.n. GUBERNUR KEPALA DAERAH TINGKAT I
 JAWA TENGAH
 U.B

TEMBUSAN :

1. Laksus Pangkoptibda Jateng/DIY.
2. Kadapol IX Jateng.
3. Kadit Sospol Pemerintah Prop. Dati I Jateng.
4. Bupati/Walikota/KDH Tk. II
 Semarang.....
5. Arsip.

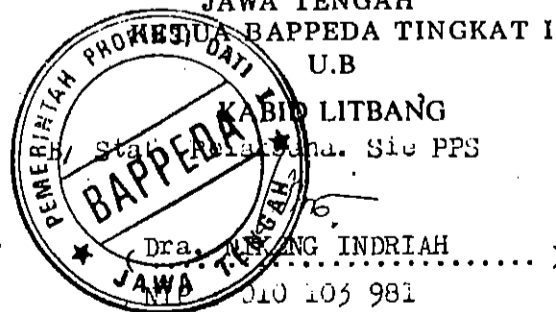

DEPARTEMEN KEUANGAN REPUBLIK INDONESIA
DIREKTORAT JENDERAL BEA DAN CUKAI
KANTOR INSPEKSI TIPE A.1 TANJUNG MAS
S E M A R A N G

P E M B E R I T A H U A N

No.Pem. 191/WBC.05/KI.0110/UP.10/1988

D A R I : KEPALA KANTOR INSPEKSI TIPE A.1 DIREKTORAT
JENDERAL BEA DAN CUKAI TANJUNG MAS.

K E P A D A : KEPALA SEKSI PEMBERANTASAN PENYELUNDUPAN
KINSP. TIPE A.1 DJBC TANJUNG MAS.

P E R I H A L : BANTUAN DALAM RANGKA RESEARCH ATAS NAMA
DJOKO IRIANTO
MAHASISWA UNIKA SOEGIJAPRANATA SEMARANG.

Sehubungan dengan surat permohonan Dekan Fakultas Hukum Universitas Katolik Sugijapranata Semarang nomor B.02.02/037/UKS/06/IV/1988 tanggal 7 April 1988 perihal pada pokok surat diatas dengan ini diberitahukan bahwa Mahasiswa dari Universitas Katolik Sugijapranata jurusan Hukum Pidana ditugaskan untuk mengadakan Survey/Research pada Kantor Inspeksi Tipe A.1 Direktorat Jenderal Bea dan Cukai Tanjung Mas dalam rangka penyusunan Skripsi.

Untuk hal tersebut diminta agar Saudara memberikan bantuan seperlunya sesuai dengan mereka perlukan .

Demikian untuk mendapatkan perhatian seperlunya.

Semarang, 19 April 1988

KEPALA KANTOR INSPEKSI TIPE A.1
DIREKTORAT JENDERAL BEA DAN CUKAI
TANJUNG MAS

u.b

1/6 Kepala Sub Bagian Umum

[Signature]
Drs. W A R M I N
NIP. 060027790,-

Tembusan kepada :

1. Yth. Kepala Kinsp. Tipe A.1
DJBC Tanjung Mas Semarang
(sebagai laporan)
2. Mahasiswa yang bersangkutan
3. P e r t i n g g a l.

Nomor : 53/Pid.Rsch/VII/1988/PN.Smg.

Lampiran :

Perihal : Research.

SURAT - KETERANGAN.

Pengadilan Negeri Semarang menerangkan, bahwa :

Nama : DJOKO IRIANTO.

Nim/Nira : 83.059. /83.6126001916.

Fakultas : Hukum UNIKA SOEHIJAPRANATA Jl. Panda-
naran Semarang.

Alamat : Jl. Wonodri Baru No. 33 Semarang.

telah melakukan research di Kepaniteraan Pengadilan Negeri Semarang, mulai tanggal : 6 - April - 1988 sampai dengan tanggal : 6 - Juli - 1988, dalam rangka penyusunan skripsi yang berjudul :

" PROSES PENYELESAIAN PERKARA PIDANA DALAM KASUS PENYELUNDUPAN (STUDI KASUS DI PELABUHAN TANJUNG EMAS SEMARANG) "

Demikianlah surat keterangan ini dibuat, untuk dipergunakan sebagaimana mestinya.

Semarang, 29 Juli - 1988.

Ketua Pengadilan Negeri Semarang;

u.b.

Kepaniteraan Pidana.



J. L. MURDANI.

N.P. 040018745.