

## LAMPIRAN

### PRASURVEY

Bapak/Ibu Yth, kami memohon kesediaan Bapak/Ibu Yth dalam mengisi survey yang saya lakukan. Jawaban Bapak/Ibu Yth hanya akan digunakan untuk kepentingan penelitian saja dan dijamin untuk kerahasiaannya. Terima kasih atas kesediaan Anda

Menurut Anda apa yang mempengaruhi kinerja karyawan di CV Anugerah Tiga Putra Mandiri selama ini? **Silahkan pilih jawaban Anda (Boleh memilih lebih dari 1, maksimal 3)**

1. Motivasi kerja
2. Kepuasan kerja
3. Dukungan pimpinan
4. Kompensasi (finansial dan non finansial)
5. Beban kerja
6. Budaya organisasi
7. Kerjasama tim dalam organisasi

#### Jawaban Responden

No	Faktor yang mempengaruhi produktivitas kerja		
1	Kepuasan kerja	Kompensasi	Beban kerja
2	Beban kerja	Kompensasi	
3	Motivasi kerja	Kompensasi	Kepuasan kerja
4	Dukungan pimpinan	Kompensasi	
5	Beban kerja	Kompensasi	
6	Kompensasi	Motivasi kerja	
7	Budaya organisasi	Beban kerja	Kompensasi
8	Kompensasi	Kepuasan kerja	
9	Kompensasi	Dukungan pimpinan	
10	Kompensasi	Kepuasan kerja	Motivasi kerja

### Rekap

Jawaban Responden	Jumlah	Persentase (%)
Kompensasi (finansial dan non finansial)	10	41,67
Beban kerja	4	16,67
Kepuasan kerja	4	16,67
Motivasi kerja	3	12,50
Dukungan pimpinan	2	8,33
Budaya organisasi	1	4,17
Total	24	100

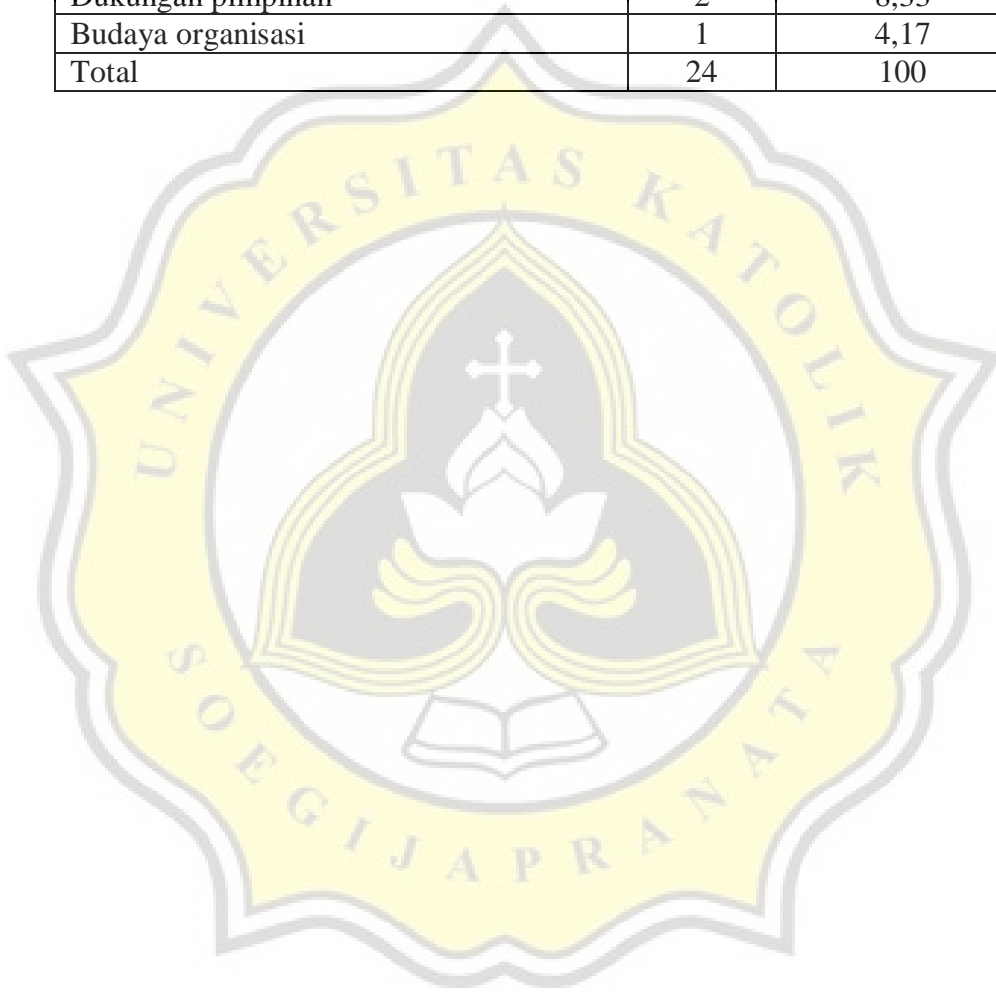

## KUESIONER

Responden Yth,

Saya Fernando Valentino selaku mahasiswa dari Universitas Katolik Soegijapranata Semarang dengan NIM 19.D1.0035, akan mengadakan penelitian mengenai Pengaruh Kompensasi Finansial Dan Non Finansial Terhadap Kinerja Karyawan CV. Anugerah Tiga Putra Mandiri. Untuk itu kami mohon kesediaan Saudara/Saudari untuk mengisi kuesioner ini. Segala informasi Saudara/Saudari berikan, akan kami jaga kerahasiaannya dan hanya dipakai untuk kepentingan akademis. Atas kesediaannya meluangkan waktu untuk mengisi kuesioner kami mengucapkan terimakasih.

### 1. IDENTITAS DIRI

Berilah tanda (X) pada jawaban pilihan anda.

- a. Nomor responden: .....
- b. Nama : .....
- c. Usia : .....
- d. Jenis Kelamin  
(a) Laki-laki                      (b) Perempuan
- e. Lama kerja : .....
- f. Jabatan : .....

### 2. PERTANYAAN PENELITIAN

Berilah jawaban pada pertanyaan – pertanyaan berikut dengan cara memberi tanda (X) pada salah satu kolom tersedia sesuai dengan pendapat anda dan berdasarkan pada apa yang anda rasakan.

**Kinerja karyawan**

No	Pernyataan	STS	TS	N	S	SS
1	Karyawan mampu menyelesaikan pekerjaan sesuai dengan standar yang ditetapkan dari CV Anugerah Tiga Putra Mandiri					
2	Karyawan mampu memenuhi target pekerjaan yang ditetapkan oleh CV Anugerah Tiga Putra Mandiri.					
3	Karyawan paham terhadap peraturan yang ditetapkan oleh CV Anugerah Tiga Putra Mandiri					
4	Karyawan memahami tugas yang karyawan lakukan pada CV Anugerah Tiga Putra Mandiri					
5	Hasil kerja karyawan dapat melebihi target yang ditetapkan oleh CV Anugerah Tiga Putra Mandiri					
6	Karyawan mau bertanggung jawab memperbaiki kesalahan dalam bekerja pada CV Anugerah Tiga Putra Mandiri					
7	Karyawan memiliki pengetahuan yang mendalam mengenai pekerjaan yang dilakukan di CV Anugerah Tiga Putra Mandiri					
8	Karyawan mampu bekerja menggunakan fasilitas yang disediakan oleh CV Anugerah Tiga Putra Mandiri					

No	Pernyataan	STS	TS	N	S	SS
9	Karyawan mampu mengikuti instruksi yang diberikan oleh manajemen CV Anugerah Tiga Putra Mandiri					
10	Karyawan berinisiatif untuk melakukan pekerjaan sebelum diperintah					
11	Karyawan tidak perlu diawasi untuk menyelesaikan pekerjaan					
12	Karyawan memiliki inisiatif untuk bertanya ketika ada pekerjaan yang tidak di pahami					
13	Karyawan selalu melakukan pengecekan pekerjaan yang telah dilakukan untuk meminimalkan kesalahan					
14	Karyawan selalu merapikan tempat kerja karyawan setelah melakukan pekerjaan					
15	Karyawaan selalu menyelesaikan tugas nya tepat waktu					
16	Karyawan mau membantu pekerjaan rekan yang belum selesai					
17	Karyawan mampu bekerja sama dengan rekan setim					

### Kompensasi Finansial

No	Pernyataan	ST S	TS	N	S	SS
1	Gaji yang saya dapatkan sesuai dengan kemampuan saya					
2	CV Anugerah Tiga Putra Mandiri memberikan upah sesuai UMR					

No	Pernyataan	ST S	TS	N	S	SS
3	Saya merasa bayaran yang saya terima sesuai dengan pekerjaan saya pada CV Anugerah Tiga Putra Mandiri					
4	CV Anugerah Tiga Putra Mandiri mengakui prestasi yang saya berikan untuk perusahaan					
5	Saya merasa insentif selalu diberikan tepat waktu					
6	Saya merasa insentif sesuai dengan jam kerja yang telah saya lakukan					
7	Saya merasa diberikan manfaat kesehatan berupa BPJS ketenagakerjaan oleh CV Anugerah Tiga Putra Mandiri					
8	Saya merasa diberikan manfaat program Jaminan Pensiun BPJS oleh CV Anugerah Tiga Putra Mandiri					
9	Ada fasilitas mess untuk karyawan perusahaan					
10	Ada fasilitas kendaraan kantor untuk karyawan					

#### Kompensasi Non Finansial

No	Pernyataan	STS	TS	N	S	SS
1	Saya merasa ada keamanan bekerja di perusahaan					
2	Saya merasa diberikan peluang untuk promosi jabatan					
3	Ada jenjang karir yang jelas di perusahaan					

No	Pernyataan	STS	TS	N	S	SS
4	Perusahaan memiliki kebijakan promosi yang adil					
5	Perusahaan mengakui prestasi sebagai dasar penentuan promosi					
6	Perusahaan memberikan pujian jika saya berhasil mengerjakan pekerjaan yang diberikan kepada saya					
7	Saya merasa rekan kerja di perusahaan memiliki sikap yang bersahabat					
8	Saya merasa nyaman bekerja di CV Anugerah Tiga Putra Mandiri					
9	Saya senang bekerja di CV Anugerah Tiga Putra Mandiri					
10	Saya merasa kondisi kerja di CV Anugerah Tiga Putra Mandiri kondusif					

**TERIMA KASIH**

## STRUKTUR ORGANISASI

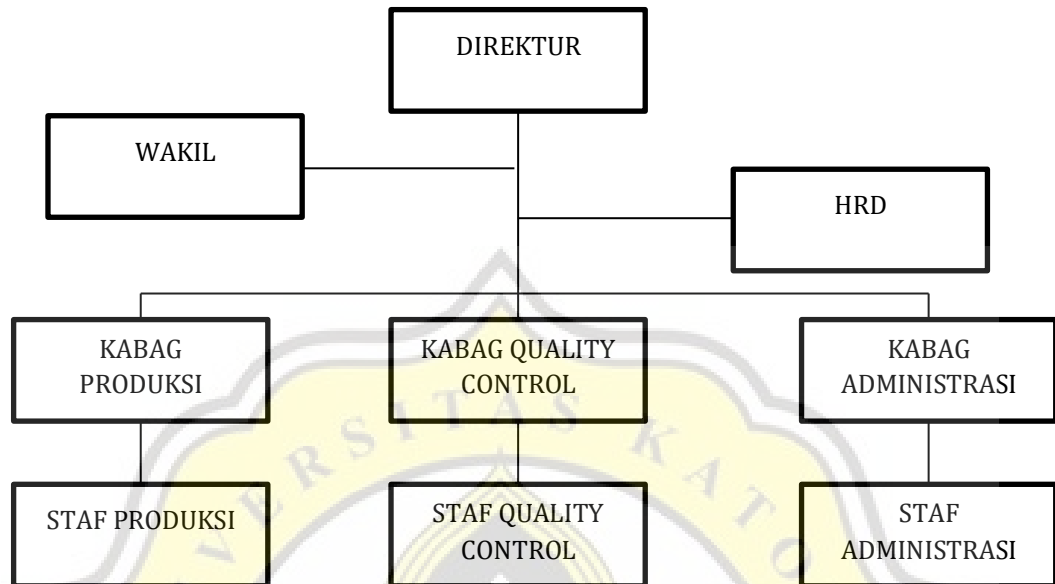



### HASIL JAWABAN RESPONDEN

NO.	Jenis Kelamin	Usia	Lama Kerja
1	Laki - Laki	61	25
2	Laki - Laki	44	17
3	Laki - Laki	56	17
4	Laki - Laki	41	16
5	Laki - Laki	41	16
6	Perempuan	52	19
7	Laki - Laki	43	16
8	Laki - Laki	44	16
9	Laki - Laki	32	5
10	Laki - Laki	28	7
11	Laki - Laki	25	2
12	Laki - Laki	28	8
13	Laki - Laki	30	8
14	Laki - Laki	37	17
15	Laki - Laki	24	1
16	Perempuan	47	27
17	Laki - Laki	29	5
18	Laki - Laki	30	5
19	Laki - Laki	29	7
20	Laki - Laki	28	4
21	Perempuan	30	4
22	Perempuan	27	4
23	Laki - Laki	34	14
24	Laki - Laki	34	14
25	Laki - Laki	28	7
26	Laki - Laki	43	22
27	Laki - Laki	34	14
28	Laki - Laki	23	2
29	Laki - Laki	28	7
30	Laki - Laki	32	11
31	Laki - Laki	22	1
32	Laki - Laki	28	1
33	Laki - Laki	21	1
34	Laki - Laki	30	5
35	Laki - Laki	31	5
36	Laki - Laki	29	5
37	Laki - Laki	35	14

38	Laki – Laki	40	19
39	Perempuan	38	18
40	Laki – Laki	40	19
41	Laki – Laki	38	14
42	Laki – Laki	35	13
43	Laki – Laki	36	14
44	Laki – Laki	35	15
45	Perempuan	44	22
46	Laki – Laki	43	22
47	Laki – Laki	39	19
48	Laki – Laki	47	20
49	Laki – Laki	34	13
50	Laki – Laki	33	11
51	Laki – Laki	38	15
52	Perempuan	40	12
53	Perempuan	37	15
54	Laki - Laki	36	14

Kompensasi Finansial									
x1.1	x1.2	x1.3	x1.4	x1.5	x1.6	x1.7	x1.8	x1.9	x1.10
5	5	5	5	5	5	5	4	5	5
5	5	4	4	5	4	5	3	4	4
4	4	4	4	5	4	3	3	4	4
2	2	2	3	2	2	2	3	2	2
3	4	5	5	5	4	4	4	4	5
4	5	5	3	4	4	4	3	4	4
5	5	5	5	5	5	5	4	4	5
4	4	4	4	3	3	3	4	4	5
2	2	2	2	2	1	1	1	2	2
4	4	4	3	4	4	4	3	3	4
4	3	5	4	4	4	4	4	4	4
4	4	4	4	5	4	5	4	5	4
4	4	5	4	3	4	4	4	4	4
4	4	5	4	4	5	4	5	4	4
3	4	3	3	3	3	4	4	4	3
4	5	4	4	4	4	4	5	3	5
5	5	5	5	4	4	5	4	5	5
2	2	2	3	2	2	2	2	2	2
3	4	5	5	5	4	4	4	4	5
4	4	4	4	4	4	4	4	4	4
5	5	5	4	4	4	4	4	4	4

5	5	5	5	5	5	5	4	5	5
5	5	4	4	5	4	5	3	4	4
3	4	5	5	5	4	4	4	4	5
5	5	4	4	5	4	5	4	4	4
4	4	4	4	4	4	4	3	3	4
5	5	5	4	4	5	5	3	4	4
5	5	4	4	4	4	4	4	4	4
5	5	5	5	5	4	5	4	4	5
4	4	4	4	4	4	4	4	4	4
5	5	5	4	4	4	4	4	4	4
5	5	3	3	3	3	3	4	4	4
5	4	4	5	4	4	4	4	5	4
4	4	4	2	4	4	3	3	4	4
4	4	5	4	4	4	4	5	4	4
5	5	5	5	5	5	5	4	4	5
2	2	2	1	1	2	2	2	2	2
4	4	4	4	4	4	4	3	3	4
5	5	5	5	5	5	5	3	5	5
5	5	4	4	5	4	5	4	5	5
5	5	5	5	5	4	5	4	4	4
2	2	2	2	2	2	2	2	2	1
5	5	5	5	5	5	5	4	5	5
4	4	4	4	4	4	4	4	4	4
4	4	5	4	4	5	5	4	3	4
5	5	5	5	5	5	5	3	5	5
5	5	5	5	5	5	5	3	3	4
4	4	4	4	4	4	4	4	3	4
5	5	5	5	5	5	5	4	5	5
5	5	5	5	5	5	5	3	3	4
5	5	5	5	5	5	5	4	4	4
2	2	2	3	2	2	2	3	2	2
3	4	5	5	5	4	4	4	4	5
4	5	3	3	4	3	4	4	3	4

Kompensasi Non Finansial									
x2.1	x2.2	x2.3	x2.4	x2.5	x2.6	x2.7	x2.8	x2.9	x2.10
4	4	5	5	5	5	5	5	5	5
4	4	4	4	4	4	4	4	4	4
4	3	4	4	5	4	5	4	3	4
1	3	2	1	3	3	3	2	1	1
4	4	3	4	5	4	5	4	5	4

4	5	4	4	4	4	3	3	3	3
4	3	5	5	5	5	5	4	5	5
3	3	3	3	4	4	4	4	4	3
3	3	2	2	2	2	2	2	3	2
3	3	4	2	2	3	3	3	4	4
5	5	5	4	3	4	4	4	3	4
5	4	4	4	3	3	3	4	3	4
4	5	4	4	4	3	3	3	4	4
4	3	5	3	3	4	3	4	3	4
4	4	5	5	5	4	4	4	4	4
4	3	5	3	4	4	3	3	3	4
5	4	4	3	3	4	5	4	4	4
1	3	2	1	3	3	3	2	1	1
4	4	3	4	5	4	5	4	5	4
4	4	4	3	3	4	4	4	5	5
4	4	5	4	4	4	4	4	4	4
4	4	5	4	5	5	5	5	5	5
4	4	4	4	4	4	4	4	4	4
4	4	3	4	5	4	5	4	5	4
4	4	4	3	3	4	4	4	4	4
3	3	3	3	4	4	3	4	4	4
3	2	4	4	4	3	4	3	4	4
4	4	4	4	4	4	4	4	4	4
4	4	5	4	5	5	5	5	5	5
4	4	4	4	4	4	4	4	4	4
4	4	4	4	4	4	4	4	4	4
4	4	4	2	4	4	4	4	4	4
4	4	4	4	4	4	4	4	4	4
3	3	4	4	3	3	4	4	4	4
4	3	3	3	3	3	4	2	2	3
5	3	4	4	4	5	5	4	4	4
3	2	2	3	3	3	1	2	2	3
3	3	4	4	4	4	4	4	4	4
3	3	5	4	3	3	3	3	3	3
3	3	5	4	4	4	4	4	4	4
4	4	4	3	5	5	5	5	5	5
2	2	2	2	2	2	2	1	2	2
4	4	4	4	4	4	4	4	4	4
3	3	4	4	4	4	4	4	4	4
4	3	4	5	4	4	4	4	4	4
5	5	5	5	5	5	5	5	5	5

3	3	4	4	4	4	4	4	4	4
3	4	4	4	2	4	2	4	4	4
4	3	5	4	5	5	5	5	5	5
3	3	4	4	4	4	4	4	4	4
4	4	4	4	3	3	3	3	4	4
1	3	2	1	3	3	3	2	1	1
4	4	3	4	5	4	5	4	5	4
4	3	4	2	4	3	4	1	1	2

Kinerja Karyawan																	
y	y									y1	y1	y1	y1	y1	y1	y1	
1	2	y3	y4	y5	y6	y7	y8	y9	0	1	2	3	4	5	6	7	
4	4	4	4	4	4	4	4	4	4	4	4	4	5	5	5	4	4
4	4	4	3	4	4	4	4	4	4	4	4	4	4	4	4	4	4
5	4	5	4	4	3	4	5	4	4	3	4	4	4	4	4	4	5
1	2	2	2	1	3	3	3	3	2	2	1	2	2	2	2	2	3
4	4	5	4	4	4	4	3	4	4	4	4	3	4	4	4	4	3
4	4	4	4	4	4	5	4	4	4	4	4	5	4	4	4	4	4
5	5	5	5	5	5	5	5	5	5	5	5	5	5	5	5	5	5
5	3	4	4	2	5	4	4	2	4	4	4	4	4	4	3	4	4
2	2	2	2	2	1	2	2	2	1	1	1	2	3	2	1	1	1
3	3	3	3	4	3	4	4	3	3	3	4	4	4	4	4	4	4
4	4	4	4	3	4	4	4	5	5	4	5	5	4	4	4	4	4
4	4	4	3	4	3	4	4	4	4	4	4	4	4	3	4	4	5
4	4	2	4	4	3	4	3	4	4	4	3	5	4	4	4	4	5
4	4	3	4	4	3	4	4	4	4	5	4	4	4	4	4	4	4
3	4	4	4	4	4	4	4	4	3	3	4	5	4	4	5	4	4
4	5	4	5	4	4	4	3	3	4	4	3	3	4	4	4	4	4
4	5	4	4	4	4	4	5	5	4	4	5	4	5	5	4	4	4
1	2	2	2	1	3	3	3	3	2	2	1	2	2	2	2	2	3
4	4	5	4	4	4	4	3	4	4	4	4	3	4	4	4	4	3
4	4	4	4	4	4	4	4	4	4	4	4	4	5	4	4	4	4
4	3	3	3	4	3	4	4	4	4	4	4	4	4	4	4	3	4
4	4	4	4	5	5	5	5	5	5	5	5	5	5	5	5	5	5
4	4	4	3	4	4	4	4	4	4	4	4	4	4	4	4	4	4
4	4	5	4	4	4	4	3	4	4	4	4	3	4	4	4	4	3
4	3	3	4	4	3	4	4	3	3	4	4	4	4	3	4	4	4
4	4	4	4	4	4	4	4	4	4	4	4	4	4	4	4	4	4
3	4	3	3	3	4	4	4	4	4	4	4	4	4	4	4	4	4
4	4	4	3	4	4	4	4	3	4	4	4	4	4	4	4	4	4
1	5	1	1	5	5	5	5	5	5	5	5	5	5	5	5	5	5
5	4	4	4	4	4	4	4	4	4	4	5	4	5	5	4	4	4

4	3	3	3	4	4	4	4	4	4	3	4	4	4	4	4	4
4	3	3	4	4	3	4	3	2	3	3	3	3	4	4	4	4
4	3	3	3	3	4	4	4	5	4	3	5	5	4	4	4	4
3	4	4	4	3	4	3	4	4	4	3	4	4	4	4	4	4
3	5	3	2	3	3	4	5	4	5	5	3	4	4	4	3	4
4	4	4	4	4	4	4	4	4	4	4	4	4	4	4	4	4
2	2	2	2	3	2	2	1	1	1	2	1	1	1	1	2	2
4	4	4	4	4	4	4	4	4	4	4	4	4	4	4	4	4
3	3	3	3	3	3	5	5	5	5	5	3	4	4	4	5	5
4	4	2	2	5	4	4	4	4	4	4	4	4	4	4	4	4
5	5	4	4	5	5	5	4	5	5	5	3	5	5	5	5	5
3	1	2	2	2	1	1	1	2	3	2	2	2	2	2	2	2
4	4	4	5	4	4	4	4	5	4	5	4	5	5	5	5	5
3	4	3	3	3	3	4	4	4	4	4	4	4	4	4	4	4
4	4	4	2	4	4	4	4	4	4	4	4	4	4	4	4	2
5	5	5	5	5	5	5	5	5	5	5	5	5	5	5	5	5
4	4	4	3	4	4	4	4	5	5	5	4	4	5	5	5	5
4	2	1	2	4	5	4	4	2	4	4	4	4	2	4	2	4
4	4	4	4	5	5	5	5	5	5	5	5	5	5	5	5	5
4	4	4	3	4	4	4	4	5	5	5	4	4	5	5	5	5
3	4	3	3	3	4	4	4	4	4	4	3	3	3	4	4	4
1	2	2	2	1	3	3	3	3	2	2	1	2	2	2	2	3
4	4	5	4	4	4	4	3	4	4	4	4	3	4	4	4	3
4	4	3	2	1	1	3	3	3	4	4	3	3	4	3	4	4



## HASIL OUTPUT OLAH DATA

### Descriptives

	N	Minimum	Maximum	Mean	Std. Deviation
Usia	54	21.00	61.00	35.3889	8.30871
Lama Kerja	54	1.00	27.00	11.9259	6.85387
Valid N (listwise)	54				

### Frequencies

Jenis kelamin	N	Valid	Missing
	54	54	0

		Frequency	Percent	Valid Percent	Cumulative Percent
Valid	Laki - Laki	46	85.2	85.2	85.2
	Perempuan	8	14.8	14.8	100.0
	Total	54	100.0	100.0	

		Frequency	Percent	Valid Percent	Cumulative Percent
Valid	21-26 tahun	5	9.1	9.3	9.3
	27-32 tahun	17	30.9	31.5	40.7
	33-38 tahun	15	27.3	27.8	68.5
	39-44 tahun	12	21.8	22.2	90.7
	45-50 tahun	2	3.6	3.7	94.4
	51-56 tahun	2	3.6	3.7	98.1
	57-61 tahun	1	1.8	1.9	100.0
	Total	54	98.2	100.0	

		Frequency	Percent	Valid Percent	Cumulative Percent
Valid	1-4 tahun	9	16.4	16.7	16.7
	5-8 tahun	12	21.8	22.2	38.9
	8-11 tahun	2	3.6	3.7	42.6
	12-15 tahun	13	23.6	24.1	66.7
	16-19 tahun	12	21.8	22.2	88.9
	21-24 tahun	4	7.3	7.4	96.3
	25-27 tahun	2	3.6	3.7	100.0
		Total	54	98.2	100.0

## Crosstabs

### Case Processing Summary

	Valid		Cases Missing		Total	
	N	Percent	N	Percent	N	Percent
Usia * Jenis kelamin	53	98.1%	1	1.9%	54	100.0%
Lama Kerja * Jenis kelamin	53	98.1%	1	1.9%	54	100.0%

### Usia \* Jenis kelamin Crosstabulation

		Jenis kelamin		Total
		Laki - Laki	Perempuan	
21-26 tahun	Count	5	0	5
	% of Total	9.3%	0.0%	9.3%
27-32 tahun	Count	15	2	17
	% of Total	27.8%	3.7%	31.5%
33-38 tahun	Count	13	2	15
	% of Total	24.1%	3.7%	27.8%
Usia 39-44 tahun	Count	10	2	12
	% of Total	18.5%	3.7%	22.2%
45-50 tahun	Count	1	1	2
	% of Total	1.9%	1.9%	3.7%
51-56 tahun	Count	1	1	2
	% of Total	1.9%	1.9%	3.7%
57-61 tahun	Count	1	0	1
	% of Total	1.9%	0.0%	1.9%
Total	Count	46	8	54
	% of Total	85.2%	14.8%	100.0%

### Lama Kerja \* Jenis kelamin Crosstabulation

		Jenis kelamin		Total
		Laki - Laki	Perempuan	
Lama Kerja 1-4 tahun	Count	7	2	9
	% of Total	13.0%	3.7%	16.7%
5-8 tahun	Count	12	0	12



	% of Total	22.2%	0.0%	22.2%
9-12 tahun	Count	2	0	2
	% of Total	3.7%	0.0%	3.7%
13-16 tahun	Count	11	2	13
	% of Total	20.4%	3.7%	24.1%
17-20 tahun	Count	10	2	12
	% of Total	18.5%	3.7%	22.2%
21-24 tahun	Count	3	1	4
	% of Total	5.6%	1.9%	7.4%
25-28 tahun	Count	1	1	2
	% of Total	1.9%	1.9%	3.7%
Total	Count	46	8	54
	% of Total	85.2%	14.8%	100.0%

#### Usia \* Lama Kerja Crosstabulation

		Lama Kerja							Total	
		1-4 tahun	5-8 tahun	9-12 tahun	13-16 tahun	17-20 tahun	21-24 tahun	25-28 tahun		
Usia	21-26 tahun	Count	5	0	0	0	0	0	0	5
		% of Total	9.3%	0.0%	0.0%	0.0%	0.0%	0.0%	0.0%	9.3%
	27-32 tahun	Count	4	12	1	0	0	0	0	17
		% of Total	7.4%	22.2%	1.9%	0.0%	0.0%	0.0%	0.0%	31.5%
	33-38 tahun	Count	0	0	1	12	2	0	0	15
		% of Total	0.0%	0.0%	1.9%	22.2%	3.7%	0.0%	0.0%	27.8%
	39-44 tahun	Count	0	0	0	1	8	3	0	12
		% of Total	0.0%	0.0%	0.0%	1.9%	14.8%	5.6%	0.0%	22.2%
	45-50 tahun	Count	0	0	0	0	0	1	1	2
		% of Total	0.0%	0.0%	0.0%	0.0%	0.0%	1.9%	1.9%	3.7%
	51-56 tahun	Count	0	0	0	0	2	0	0	2
		% of Total	0.0%	0.0%	0.0%	0.0%	3.7%	0.0%	0.0%	3.7%
	57-61 tahun	Count	0	0	0	0	0	0	1	1

tahun	% of Total	0.0%	0.0%	0.0%	0.0%	0.0%	0.0%	1.9%	1.9%
	Count	9	12	2	13	12	4	2	54
Total	% of Total	16.7%	22.2%	3.7%	24.1%	22.2%	7.4%	3.7%	100.0%

## Frequencies Frequency Table

**x1.1**

		Frequency	Percent	Valid Percent	Cumulative Percent
Valid	2.00	6	11.1	11.1	11.1
	3.00	5	9.3	9.3	20.4
	4.00	19	35.2	35.2	55.6
	5.00	24	44.4	44.4	100.0
	Total	54	100.0	100.0	

**x1.2**

		Frequency	Percent	Valid Percent	Cumulative Percent
Valid	2.00	6	11.1	11.1	11.1
	3.00	1	1.9	1.9	13.0
	4.00	21	38.9	38.9	51.9
	5.00	26	48.1	48.1	100.0
	Total	54	100.0	100.0	

**x1.3**

		Frequency	Percent	Valid Percent	Cumulative Percent
Valid	2.00	6	11.1	11.1	11.1
	3.00	3	5.6	5.6	16.7
	4.00	18	33.3	33.3	50.0
	5.00	27	50.0	50.0	100.0
	Total	54	100.0	100.0	

**x1.4**

		Frequency	Percent	Valid Percent	Cumulative Percent
Valid	1.00	1	1.9	1.9	1.9
	2.00	3	5.6	5.6	7.4
	3.00	8	14.8	14.8	22.2
	4.00	23	42.6	42.6	64.8
	5.00	19	35.2	35.2	100.0
	Total	54	100.0	100.0	

**x1.5**

		Frequency	Percent	Valid Percent	Cumulative Percent
Valid	1.00	1	1.9	1.9	1.9
	2.00	5	9.3	9.3	11.1
	3.00	4	7.4	7.4	18.5
	4.00	21	38.9	38.9	57.4
	5.00	23	42.6	42.6	100.0
	Total	54	100.0	100.0	

**x1.6**

		Frequency	Percent	Valid Percent	Cumulative Percent
Valid	1.00	1	1.9	1.9	1.9
	2.00	5	9.3	9.3	11.1
	3.00	4	7.4	7.4	18.5
	4.00	30	55.6	55.6	74.1
	5.00	14	25.9	25.9	100.0
	Total	54	100.0	100.0	

**x1.7**

		Frequency	Percent	Valid Percent	Cumulative Percent
Valid	1.00	1	1.9	1.9	1.9
	2.00	5	9.3	9.3	11.1
	3.00	4	7.4	7.4	18.5
	4.00	23	42.6	42.6	61.1
	5.00	21	38.9	38.9	100.0
	Total	54	100.0	100.0	

**x1.8**

		Frequency	Percent	Valid Percent	Cumulative Percent
Valid	1.00	1	1.9	1.9	1.9
	2.00	3	5.6	5.6	7.4
	3.00	15	27.8	27.8	35.2
	4.00	32	59.3	59.3	94.4
	5.00	3	5.6	5.6	100.0
	Total	54	100.0	100.0	

**x1.9**

		Frequency	Percent	Valid Percent	Cumulative Percent
Valid	2.00	6	11.1	11.1	11.1
	3.00	9	16.7	16.7	27.8
	4.00	29	53.7	53.7	81.5
	5.00	10	18.5	18.5	100.0
		Total	54	100.0	100.0

**x1.10**

		Frequency	Percent	Valid Percent	Cumulative Percent
Valid	1.00	1	1.9	1.9	1.9
	2.00	5	9.3	9.3	11.1
	3.00	1	1.9	1.9	13.0
	4.00	30	55.6	55.6	68.5
	5.00	17	31.5	31.5	100.0
	Total	54	100.0	100.0	

**x2.1**

		Frequency	Percent	Valid Percent	Cumulative Percent
Valid	1.00	3	5.6	5.6	5.6
	2.00	1	1.9	1.9	7.4
	3.00	14	25.9	25.9	33.3
	4.00	31	57.4	57.4	90.7
	5.00	5	9.3	9.3	100.0
	Total	54	100.0	100.0	

**x2.2**

		Frequency	Percent	Valid Percent	Cumulative Percent
Valid	2.00	3	5.6	5.6	5.6
	3.00	23	42.6	42.6	48.1
	4.00	24	44.4	44.4	92.6
	5.00	4	7.4	7.4	100.0
	Total	54	100.0	100.0	

**x2.3**

		Frequency	Percent	Valid Percent	Cumulative Percent
Valid	2.00	6	11.1	11.1	11.1
	3.00	7	13.0	13.0	24.1
	4.00	28	51.9	51.9	75.9
	5.00	13	24.1	24.1	100.0
	Total	54	100.0	100.0	

**x2.4**

		Frequency	Percent	Valid Percent	Cumulative Percent
Valid	1.00	3	5.6	5.6	5.6
	2.00	5	9.3	9.3	14.8
	3.00	10	18.5	18.5	33.3
	4.00	31	57.4	57.4	90.7
	5.00	5	9.3	9.3	100.0
	Total	54	100.0	100.0	

**x2.5**

		Frequency	Percent	Valid Percent	Cumulative Percent
Valid	2.00	4	7.4	7.4	7.4
	3.00	14	25.9	25.9	33.3
	4.00	23	42.6	42.6	75.9
	5.00	13	24.1	24.1	100.0
	Total	54	100.0	100.0	

**x2.6**

		Frequency	Percent	Valid Percent	Cumulative Percent
Valid	2.00	2	3.7	3.7	3.7
	3.00	13	24.1	24.1	27.8
	4.00	31	57.4	57.4	85.2
	5.00	8	14.8	14.8	100.0
	Total	54	100.0	100.0	

**x2.7**

		Frequency	Percent	Valid Percent	Cumulative Percent
Valid	1.00	1	1.9	1.9	1.9
	2.00	3	5.6	5.6	7.4
	3.00	12	22.2	22.2	29.6
	4.00	24	44.4	44.4	74.1
	5.00	14	25.9	25.9	100.0
	Total	54	100.0	100.0	

**x2.8**

		Frequency	Percent	Valid Percent	Cumulative Percent
Valid	1.00	2	3.7	3.7	3.7
	2.00	6	11.1	11.1	14.8
	3.00	7	13.0	13.0	27.8
	4.00	33	61.1	61.1	88.9
	5.00	6	11.1	11.1	100.0
	Total	54	100.0	100.0	

**x2.9**

		Frequency	Percent	Valid Percent	Cumulative Percent
Valid	1.00	4	7.4	7.4	7.4
	2.00	3	5.6	5.6	13.0
	3.00	8	14.8	14.8	27.8
	4.00	27	50.0	50.0	77.8
	5.00	12	22.2	22.2	100.0
	Total	54	100.0	100.0	

**x2.10**

		Frequency	Percent	Valid Percent	Cumulative Percent
Valid	1.00	3	5.6	5.6	5.6
	2.00	3	5.6	5.6	11.1
	3.00	5	9.3	9.3	20.4
	4.00	35	64.8	64.8	85.2
	5.00	8	14.8	14.8	100.0
	Total	54	100.0	100.0	

**y1**

		Frequency	Percent	Valid Percent	Cumulative Percent
Valid	1.00	4	7.4	7.4	7.4
	2.00	2	3.7	3.7	11.1
	3.00	9	16.7	16.7	27.8
	4.00	33	61.1	61.1	88.9
	5.00	6	11.1	11.1	100.0
	Total	54	100.0	100.0	

**y2**

		Frequency	Percent	Valid Percent	Cumulative Percent
Valid	1.00	1	1.9	1.9	1.9
	2.00	6	11.1	11.1	13.0
	3.00	8	14.8	14.8	27.8
	4.00	32	59.3	59.3	87.0
	5.00	7	13.0	13.0	100.0
	Total	54	100.0	100.0	

**y3**

		Frequency	Percent	Valid Percent	Cumulative Percent
Valid	1.00	2	3.7	3.7	3.7
	2.00	8	14.8	14.8	18.5
	3.00	13	24.1	24.1	42.6
	4.00	24	44.4	44.4	87.0
	5.00	7	13.0	13.0	100.0
	Total	54	100.0	100.0	

**y4**

		Frequency	Percent	Valid Percent	Cumulative Percent
Valid	1.00	1	1.9	1.9	1.9
	2.00	11	20.4	20.4	22.2
	3.00	14	25.9	25.9	48.1
	4.00	24	44.4	44.4	92.6
	5.00	4	7.4	7.4	100.0
	Total	54	100.0	100.0	

**y5**

		Frequency	Percent	Valid Percent	Cumulative Percent
Valid	1.00	4	7.4	7.4	7.4
	2.00	3	5.6	5.6	13.0
	3.00	9	16.7	16.7	29.6
	4.00	31	57.4	57.4	87.0
	5.00	7	13.0	13.0	100.0
	Total		54	100.0	100.0

**y6**

		Frequency	Percent	Valid Percent	Cumulative Percent
Valid	1.00	3	5.6	5.6	5.6
	2.00	1	1.9	1.9	7.4
	3.00	14	25.9	25.9	33.3
	4.00	28	51.9	51.9	85.2
	5.00	8	14.8	14.8	100.0
	Total		54	100.0	100.0

**y7**

		Frequency	Percent	Valid Percent	Cumulative Percent
Valid	1.00	1	1.9	1.9	1.9
	2.00	2	3.7	3.7	5.6
	3.00	5	9.3	9.3	14.8
	4.00	38	70.4	70.4	85.2
	5.00	8	14.8	14.8	100.0
	Total		54	100.0	100.0

**y8**

		Frequency	Percent	Valid Percent	Cumulative Percent
Valid	1.00	2	3.7	3.7	3.7
	2.00	1	1.9	1.9	5.6
	3.00	11	20.4	20.4	25.9
	4.00	31	57.4	57.4	83.3
	5.00	9	16.7	16.7	100.0
	Total		54	100.0	100.0

**y9**

		Frequency	Percent	Valid Percent	Cumulative Percent
Valid	1.00	1	1.9	1.9	1.9
	2.00	5	9.3	9.3	11.1
	3.00	8	14.8	14.8	25.9
	4.00	27	50.0	50.0	75.9
	5.00	13	24.1	24.1	100.0
	Total		54	100.0	100.0

**y10**

		Frequency	Percent	Valid Percent	Cumulative Percent
Valid	1.00	2	3.7	3.7	3.7
	2.00	3	5.6	5.6	9.3
	3.00	5	9.3	9.3	18.5
	4.00	33	61.1	61.1	79.6
	5.00	11	20.4	20.4	100.0
	Total	54	100.0	100.0	

**y11**

		Frequency	Percent	Valid Percent	Cumulative Percent
Valid	1.00	1	1.9	1.9	1.9
	2.00	5	9.3	9.3	11.1
	3.00	7	13.0	13.0	24.1
	4.00	29	53.7	53.7	77.8
	5.00	12	22.2	22.2	100.0
	Total	54	100.0	100.0	

**y12**

		Frequency	Percent	Valid Percent	Cumulative Percent
Valid	1.00	5	9.3	9.3	9.3
	2.00	1	1.9	1.9	11.1
	3.00	8	14.8	14.8	25.9
	4.00	31	57.4	57.4	83.3
	5.00	9	16.7	16.7	100.0
	Total	54	100.0	100.0	

**y13**

		Frequency	Percent	Valid Percent	Cumulative Percent
Valid	1.00	1	1.9	1.9	1.9
	2.00	5	9.3	9.3	11.1
	3.00	8	14.8	14.8	25.9
	4.00	27	50.0	50.0	75.9
	5.00	13	24.1	24.1	100.0
	Total	54	100.0	100.0	

**y14**

		Frequency	Percent	Valid Percent	Cumulative Percent
Valid	1.00	1	1.9	1.9	1.9
	2.00	5	9.3	9.3	11.1
	3.00	4	7.4	7.4	18.5
	4.00	31	57.4	57.4	75.9
	5.00	13	24.1	24.1	100.0
	Total	54	100.0	100.0	



**y15**

		Frequency	Percent	Valid Percent	Cumulative Percent
Valid	2.00	6	11.1	11.1	11.1
	3.00	3	5.6	5.6	16.7
	4.00	32	59.3	59.3	75.9
	5.00	13	24.1	24.1	100.0
	Total	54	100.0	100.0	

**y16**

		Frequency	Percent	Valid Percent	Cumulative Percent
Valid	1.00	1	1.9	1.9	1.9
	2.00	7	13.0	13.0	14.8
	3.00	1	1.9	1.9	16.7
	4.00	34	63.0	63.0	79.6
	5.00	11	20.4	20.4	100.0
	Total	54	100.0	100.0	

**y17**

		Frequency	Percent	Valid Percent	Cumulative Percent
Valid	1.00	1	1.9	1.9	1.9
	2.00	2	3.7	3.7	5.6
	3.00	7	13.0	13.0	18.5
	4.00	31	57.4	57.4	75.9
	5.00	13	24.1	24.1	100.0
	Total	54	100.0	100.0	

**Reliability kompensasi finansial****Scale: ALL VARIABLES****Case Processing Summary**

		N	%
Cases	Valid	54	100.0
	Excluded <sup>a</sup>	0	.0
	Total	54	100.0

a. Listwise deletion based on all variables in the procedure.

**Reliability Statistics**

Cronbach's Alpha	N of Items
.963	10

<b>Item-Total Statistics</b>				
	Scale Mean if Item Deleted	Scale Variance if Item Deleted	Corrected Item-Total Correlation	Cronbach's Alpha if Item Deleted
x1.1	36.0926	54.086	.816	.960
x1.2	35.9815	53.981	.865	.958
x1.3	36.0000	53.396	.876	.957
x1.4	36.1852	54.607	.815	.960
x1.5	36.1111	52.855	.880	.957
x1.6	36.2778	53.752	.895	.957
x1.7	36.1481	52.732	.904	.956
x1.8	36.6111	59.374	.597	.967
x1.9	36.4259	55.947	.781	.961
x1.10	36.1667	53.953	.879	.957

**Reliability kompensasi non finansial**  
**Scale: ALL VARIABLES**

**Case Processing Summary**

		N	%
Cases	Valid	54	100.0
	Excluded <sup>a</sup>	0	.0
	Total	54	100.0

a. Listwise deletion based on all variables in the procedure.

**Reliability Statistics**

Cronbach's Alpha	N of Items
.934	10

<b>Item-Total Statistics</b>				
	Scale Mean if Item Deleted	Scale Variance if Item Deleted	Corrected Item-Total Correlation	Cronbach's Alpha if Item Deleted
x2.1	33.6852	43.276	.697	.929
x2.2	33.7778	46.969	.488	.938
x2.3	33.4259	43.419	.676	.930
x2.4	33.7593	41.733	.754	.926
x2.5	33.4815	43.688	.669	.931
x2.6	33.4815	43.952	.819	.925
x2.7	33.4444	42.780	.709	.929
x2.8	33.6667	40.717	.875	.920
x2.9	33.5741	39.683	.821	.923
x2.10	33.5370	40.480	.887	.919

## Reliability kinerja karyawan

Scale: ALL VARIABLES

### Case Processing Summary

		N	%
Cases	Valid	54	100.0
	Excluded <sup>a</sup>	0	.0
	Total	54	100.0

a. Listwise deletion based on all variables in the procedure.

### Reliability Statistics

Cronbach's Alpha	N of Items
.966	17

### Item-Total Statistics

	Scale Mean if Item Deleted	Scale Variance if Item Deleted	Corrected Item-Total Correlation	Cronbach's Alpha if Item Deleted
y1	60.4815	147.726	.655	.965
y2	60.4259	146.211	.801	.963
y3	60.6481	148.874	.585	.967
y4	60.7778	149.836	.590	.966
y5	60.5000	144.896	.746	.964
y6	60.4444	147.308	.709	.965
y7	60.2037	148.354	.856	.963
y8	60.3148	147.616	.764	.964
y9	60.2778	145.752	.771	.964
y10	60.2407	144.526	.861	.962
y11	60.2778	144.733	.836	.963
y12	60.4259	141.683	.848	.962
y13	60.2778	144.431	.831	.963
y14	60.2037	144.467	.860	.962
y15	60.1667	144.670	.915	.962
y16	60.2593	144.082	.854	.962
y17	60.1481	147.789	.790	.963

## Analisis Regresi Berganda

### Variables Entered/Removed<sup>a</sup>

Model	Variables Entered	Variables Removed	Method
1	Kompensasi non finansial, Kompensasi finansial <sup>b</sup>		Enter

a. Dependent Variable: Kinerja karyawan

b. All requested variables entered.

**ANOVA<sup>a</sup>**

Model		Sum of Squares	df	Mean Square	F	Sig.
1	Regression	7722.675	2	3861.337	197.438	.000 <sup>b</sup>
	Residual	997.418	51	19.557		
	Total	8720.093	53			

a. Dependent Variable: Kinerja karyawan

b. Predictors: (Constant), Kompensasi non finansial, Kompensasi finansial

**Coefficients<sup>a</sup>**

Model		Unstandardized Coefficients		Standardized Coefficients	t	Sig.
		B	Std. Error	Beta		
1	(Constant)	1.085	3.250		.334	.740
	Kompensasi finansial	.847	.141	.541	6.024	.000
	Kompensasi non finansial	.776	.159	.438	4.876	.000

a. Dependent Variable: Kinerja karyawan

PAPER NAME

TA\_19.D1.0035.docx

---

WORD COUNT

**8452 Words**

CHARACTER COUNT

**51215 Characters**

PAGE COUNT

**50 Pages**

FILE SIZE

**275.7KB**

SUBMISSION DATE

**Mar 7, 2023 7:20 AM GMT+7**

REPORT DATE

**Mar 7, 2023 7:21 AM GMT+7**

---

● **18% Overall Similarity**

The combined total of all matches, including overlapping sources, for each database.

- 16% Internet database
- 4% Publications database
- Crossref database
- Crossref Posted Content database
- 12% Submitted Works database

● **Excluded from Similarity Report**

- Bibliographic material
- Quoted material
- Cited material
- Small Matches (Less than 10 words)
- Manually excluded text blocks

