



**LAMPIRAN**

PAPER NAME

**TA Vitus Erdi Helga A - 17B10009.docx**

WORD COUNT

**25655 Words**

CHARACTER COUNT

**145637 Characters**

PAGE COUNT

**104 Pages**

FILE SIZE

**370.6KB**

SUBMISSION DATE

**Feb 17, 2023 2:10 PM GMT+7**

REPORT DATE

**Feb 17, 2023 2:11 PM GMT+7****● 18% Overall Similarity**

The combined total of all matches, including overlapping sources, for each database.

- 17% Internet database
- 2% Publications database
- Crossref database
- Crossref Posted Content database
- 8% Submitted Works database

**● Excluded from Similarity Report**

- Bibliographic material
- Quoted material
- Cited material
- Small Matches (Less than 10 words)
- Manually excluded text blocks

PAPER NAME

TA Imanuel Bayu P - 17B10120.docx

WORD COUNT

25655 Words

CHARACTER COUNT

145637 Characters

PAGE COUNT

104 Pages

FILE SIZE

370.6KB

SUBMISSION DATE

Feb 17, 2023 2:10 PM GMT+7

REPORT DATE

Feb 17, 2023 2:12 PM GMT+7

**● 18% Overall Similarity**

The combined total of all matches, including overlapping sources, for each database.

- 17% Internet database
- Crossref database
- 9% Submitted Works database
- 4% Publications database
- Crossref Posted Content database

**● Excluded from Similarity Report**

- Bibliographic material
- Cited material
- Manually excluded text blocks
- Quoted material
- Small Matches (Less than 10 words)



**LAMPIRAN L1**  
**Data Hasil Survei**

## FORMULIR SURVEI VOLUME LALU LINTAS

Nama Surveyor : Vitus & Imanuel  
 Lokasi : Kota Semarang  
 Nama Ruas Jalan : JL. Pandanaran  
 Arah : Tugu Muda Dari : Simpang Lima Ke : Tugu Muda  
 Tanggal Survei : 9 Juli 2022  
 Keterangan Warna : Pagi Siang Malam

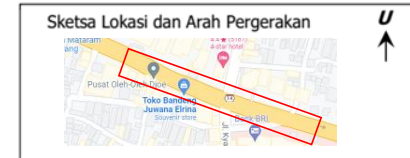

Periode Waktu (15 menit)	Kendaraan Bermotor											Kend. Tak Bermotor	Cuaca	
	Sepeda Motor	Kendaraan Penumpang					Kendaraan Angkutan Barang							12
	1	2	3	4	5	6	7	8	9	10	11			
	Sepeda Motor Scooter	Sedan, Jeep, sta Wagon	Oplet, Pick-up Oplet, Sabuburan, Combi, Minibus	Pick-Up, Micro Truk & Mobil Hantaran / Pick-Up Box	Bus Kecil	Bus Besar	Truk 2 as 4 roda	Truk 2 as 6 roda	Truk 3 As	Truk 4 As	Gandengan / Trailer	Sepeda / Becak / Gerobak		
08.00 - 08.15	361	118	11	4	3	1	3	2	2	1	1	2	1	
08.15 - 08.30	363	157	12	5	4	3	6	3	3	1	1	2	1	
08.30 - 08.45	575	307	9	6	6	4	8	2	0	5	1	5	1	
08.45 - 09.00	415	253	11	9	6	2	5	1	6	0	3	3	1	
09.00 - 09.15	577	301	7	7	3	3	5	1	0	3	1	3	1	
09.15 - 09.30	366	286	7	10	3	2	3	2	0	2	1	2	1	
09.30 - 09.45	380	267	8	9	3	3	5	1	0	1	1	1	1	
09.45 - 10.00	376	277	10	11	4	2	4	1	0	1	1	1	1	
12.00 - 12.15	473	253	4	9	3	3	1	1	1	1	2	2	1	
12.15 - 12.30	494	256	4	8	3	0	0	0	1	6	1	6	1	
12.30 - 12.45	457	245	4	7	3	2	2	0	0	2	1	2	1	
12.45 - 13.00	420	214	4	10	2	2	2	0	0	3	1	3	1	
13.00 - 13.15	371	319	10	5	2	4	5	0	0	2	1	2	1	
13.15 - 13.30	357	246	10	4	3	1	2	0	0	1	1	1	1	
13.30 - 13.45	322	327	8	3	2	1	1	0	0	0	1	0	1	
13.45 - 14.00	335	264	4	5	2	1	1	0	0	0	1	0	1	
17.00 - 17.15	307	271	4	5	2	0	4	1	0	1	1	1	1	
17.15 - 17.30	335	247	7	9	2	0	2	2	0	0	1	0	1	
17.30 - 17.45	318	181	4	6	3	2	3	2	0	0	1	0	1	
17.45 - 18.00	221	198	5	11	2	2	3	1	0	0	1	0	1	
18.00 - 18.15	234	192	10	3	3	3	6	0	0	2	1	2	1	
18.15 - 18.30	348	291	8	2	3	2	3	0	0	0	1	0	1	
18.30 - 18.45	365	252	9	6	2	2	1	0	0	0	1	0	1	
18.45 - 19.00	337	292	10	3	3	1	0	0	0	0	1	0	1	

Catatan : Kolom diisi dengan pencacahan (tally) jumlah kendaraan yang melintas di hadapan surveyor

Surveyor : \_\_\_\_\_

Paraf : \_\_\_\_\_

Cuaca : 1. Cerah 3. Mendung  
 2. Gerimis 4. Hujan



## FORMULIR SURVEI VOLUME LALU LINTAS

Nama Surveyor : Vitus & Imanuel  
 Lokasi : Kota Semarang  
 Nama Ruas Jalan : JL. Pandanaran  
 Arah : Tugu Muda Dari : Simpang Lima Ke : Tugu Muda  
 Tanggal Survei : 10 Juli 2022  
 Keterangan Warna :



Periode Waktu (15 menit)	Kendaraan Bermotor											Kend. Tak Bermotor	Cuaca
	Sepeda Motor	Kendaraan Penumpang					Kendaraan Angkutan Barang						
	1	2	3	4	5	6	7	8	9	10	11		
	Sepeda Motor Scooter	Sedan, Jeep, sta Wagon	Oplet, Pick-up Oplet, Sabuburan, Combi, Minibus	Pick-Up, Micro Truk & Mobil Hantaran / Pick-Up Box	Bus Kecil	Bus Besar	Truk 2 as 4 roda	Truk 2 as 6 roda	Truk 3 As	Truk 4 As	Gandengan / Trailer	Sepeda / Becak / Gerobak	
08.00 - 08.15	320	210	11	2	2	3		2	0		0	8	1
08.15 - 08.30	326	218	5	2	6	4		1	0		1	8	1
08.30 - 08.45	287	179	10	3	1	3		2	0		0	6	1
08.45 - 09.00	233	166	7	1	3	3		2	1		0	5	1
09.00 - 09.15	348	219	7	8	4	4		0	0		1	3	1
09.15 - 09.30	361	267	3	4	2	4		0	0		0	3	1
09.30 - 09.45	432	331	8	3	5	3		1	1		0	3	1
09.45 - 10.00	494	316	8	3	3	3		1	0		0	1	1
12.00 - 12.15	528	410	9	3	3	3		0	0		0	7	1
12.15 - 12.30	345	414	11	4	5	1		3	0		0	2	1
12.30 - 12.45	376	506	11	3	5	4		1	0		1	6	1
12.45 - 13.00	242	260	8	5	4	2		0	1		0	2	1
13.00 - 13.15	228	250	9	2	5	1		0	0		0	2	1
13.15 - 13.30	265	223	9	6	2	0		0	0		0	1	1
13.30 - 13.45	289	265	10	5	6	0		0	0		0	1	1
13.45 - 14.00	316	289	8	2	5	1		0	1		0	0	1
17.00 - 17.15	433	258	5	4	7	4		0	0		0	0	1
17.15 - 17.30	436	233	3	1	2	4		0	0		0	0	1
17.30 - 17.45	466	266	7	0	4	1		0	0		0	0	1
17.45 - 18.00	446	282	4	0	0	1		1	0		0	0	1
18.00 - 18.15	441	348	0	0	0	0		0	0		0	0	1
18.15 - 18.30	465	355	0	0	0	0		0	0		0	0	1
18.30 - 18.45	421	334	0	0	0	0		0	0		0	0	1
18.45 - 19.00	487	325	0	0	0	0		0	0		0	0	1

Catatan : Kolom diisi dengan pencacahan (tally) jumlah kendaraan yang melintas di hadapan surveyor

Surveyor : \_\_\_\_\_

Paraf : \_\_\_\_\_

Cuaca : 1. Cerah 3. Mendung  
 2. Gerimis 4. Hujan

## FORMULIR SURVEI VOLUME LALU LINTAS

Nama Surveyor : Vitus & Imanuel  
 Lokasi : Kota Semarang  
 Nama Ruas Jalan : JL. Pandanaran  
 Arah : Tugu Muda Dari : Simpang Lima Ke : Tugu Muda  
 Tanggal Survei : 11 Juli 2022  
 Keterangan Warna : Pagi Siang Malam



Periode Waktu (15 menit)	Kendaraan Bermotor											Kend. Tak Bermotor	Cuaca	
	Sepeda Motor	Kendaraan Penumpang					Kendaraan Angkutan Barang							12
	1	2	3	4	5	6	7	8	9	10	11			
	Sepeda Motor Scooter	Sedan, Jeep, sta Wagon	Oplet, Pick-up Oplet, Saburban, Combi, Minibus	Pick-Up, Micro Truk & Mobil Hantaran / Pick-Up Box	Bus Kecil	Bus Besar	Truk 2 as 4 roda	Truk 2 as 6 roda	Truk 3 As	Truk 4 As	Gandengan / Trailer	Sepeda / Becak / Gerobak		
08.00 - 08.15	675	199	8	11	3	2	2	2	0	0	0	0	1	
08.15 - 08.30	697	232	12	23	5	2	7	0	0	0	0	0	1	
08.30 - 08.45	643	212	8	20	2	3	6	0	0	0	0	1	1	
08.45 - 09.00	672	250	10	28	4	2	6	0	0	1	1	1	1	
09.00 - 09.15	545	249	2	28	3	2	9	1	0	0	2	1	1	
09.15 - 09.30	589	289	12	10	5	5	4	1	0	0	0	0	1	
09.30 - 09.45	565	298	8	21	2	3	2	0	0	0	0	0	1	
09.45 - 10.00	519	271	6	15	2	4	7	0	0	0	1	1	1	
12.00 - 12.15	431	331	5	19	4	3	8	0	0	0	3	1	1	
12.15 - 12.30	389	312	8	27	3	3	12	0	0	0	3	1	1	
12.30 - 12.45	434	289	14	25	2	2	9	0	0	1	1	1	1	
12.45 - 13.00	460	264	10	16	2	1	7	2	0	0	1	1	1	
13.00 - 13.15	448	276	7	24	5	2	7	1	0	0	0	1	1	
13.15 - 13.30	465	274	11	20	3	0	6	1	0	0	0	1	1	
13.30 - 13.45	414	259	9	18	4	5	9	0	0	0	1	1	1	
13.45 - 14.00	428	245	15	21	2	2	13	0	0	0	0	1	1	
17.00 - 17.15	892	254	5	11	3	1	3	0	0	0	0	0	1	
17.15 - 17.30	846	221	3	13	2	0	1	0	0	0	0	0	1	
17.30 - 17.45	723	189	4	10	1	1	1	0	0	0	0	0	1	
17.45 - 18.00	669	196	1	3	1	0	0	0	0	0	0	0	1	
18.00 - 18.15	712	241	0	4	0	0	0	0	0	0	0	0	1	
18.15 - 18.30	748	284	0	2	0	0	0	0	0	0	0	0	1	
18.30 - 18.45	757	273	0	1	0	0	0	0	0	0	0	0	1	
18.45 - 19.00	743	241	0	1	0	0	0	0	0	0	0	0	1	

Catatan : Kolom diisi dengan pencacahan (tally) jumlah kendaraan yang melintas di hadapan surveyor

Surveyor : \_\_\_\_\_

Paraf : \_\_\_\_\_

Cuaca : 1. Cerah 3. Mendung  
 2. Gerimis 4. Hujan

## FORMULIR SURVEI VOLUME LALU LINTAS

Nama Surveyor : Vitus & Imanuel  
 Lokasi : Kota Semarang  
 Nama Ruas Jalan : JL. Pandanaran  
 Arah : Tugu Muda Dari : Simpang Lima Ke : Tugu Muda  
 Tanggal Survei : 14 Juli 2022  
 Keterangan Warna :



Periode Waktu (15 menit)	Kendaraan Bermotor											Kend. Tak Bermotor	Cuaca	
	Sepeda Motor	Kendaraan Penumpang					Kendaraan Angkutan Barang							12
	1	2	3	4	5	6	7	8	9	10	11			
	Sepeda Motor Scooter	Sedan, Jeep, sta Wagon	Oplet, Pick-up Oplet, Saburban, Combi, Minibus	Pick-Up, Micro Truk & Mobil Hantaran / Pick-Up Box	Bus Kecil	Bus Besar	Truk 2 as 4 roda	Truk 2 as 6 roda	Truk 3 As	Truk 4 As	Gandengan / Trailer	Sepeda / Becak / Gerobak		
08.00 - 08.15	533	217	12	6	4	3	4	0	3	0	0	3	1	
08.15 - 08.30	705	288	13	23	2	6	13	1	3	1	0	3	1	
08.30 - 08.45	629	249	8	17	3	2	4	0	4	0	0	4	1	
08.45 - 09.00	630	222	8	29	5	2	2	1	2	0	0	2	1	
09.00 - 09.15	612	231	9	17	3	2	12	0	0	0	0	3	1	
09.15 - 09.30	581	284	7	13	4	4	6	0	0	0	0	3	1	
09.30 - 09.45	546	276	5	23	2	3	8	0	0	0	0	4	1	
09.45 - 10.00	522	283	6	22	5	1	5	0	0	0	0	1	1	
12.00 - 12.15	457	309	12	27	2	3	12	0	0	0	1	1	1	
12.15 - 12.30	466	269	7	27	2	5	8	1	0	0	0	0	1	
12.30 - 12.45	524	260	11	16	2	2	4	1	0	0	0	2	1	
12.45 - 13.00	381	305	8	20	1	3	6	0	0	0	0	1	1	
13.00 - 13.15	421	275	13	16	2	1	8	2	0	0	0	0	1	
13.15 - 13.30	468	266	7	17	2	3	10	0	0	0	0	0	1	
13.30 - 13.45	545	236	9	27	4	6	7	1	0	0	0	1	1	
13.45 - 14.00	514	256	6	22	5	2	13	0	0	0	0	3	1	
17.00 - 17.15	884	232	3	12	1	2	2	0	0	0	0	1	1	
17.15 - 17.30	829	212	4	14	2	1	4	0	0	0	0	1	1	
17.30 - 17.45	711	189	2	20	0	0	1	0	0	0	0	0	1	
17.45 - 18.00	613	165	1	12	0	0	0	0	0	0	0	0	1	
18.00 - 18.15	626	187	0	18	0	0	0	0	0	0	0	0	1	
18.15 - 18.30	685	232	0	11	0	0	0	0	0	0	0	1	1	
18.30 - 18.45	641	253	0	6	0	0	0	0	0	0	0	0	1	
18.45 - 19.00	679	246	0	13	0	0	0	0	0	0	0	0	1	

Catatan : Kolom diisi dengan pencacahan (tally) jumlah kendaraan yang melintas di hadapan surveyor

Surveyor : \_\_\_\_\_

Paraf : \_\_\_\_\_

Cuaca : 1. Cerah      3. Mendung  
           2. Gerimis     4. Hujan



## FORMULIR SURVEI VOLUME LALU LINTAS

Nama Surveyor : Vitus & Imanuel  
 Lokasi : Kota Semarang  
 Nama Ruas Jalan : JL. Pandanaran  
 Arah : Tugu Muda Dari : Simpang Lima Ke : Tugu Muda  
 Tanggal Survei : 16 Juli 2022  
 Keterangan Warna : Pagi Siang Malam



Periode Waktu (15 menit)	Kendaraan Bermotor											Kend. Tak Bermotor	Cuaca
	Sepeda Motor	Kendaraan Penumpang					Kendaraan Angkutan Barang						
	1	2	3	4	5	6	7	8	9	10	11		
	Sepeda Motor Scooter	Sedan, Jeep, sta Wagon	Oplet, Pick-up Oplet, Saburban, Combi, Minibus	Pick-Up, Micro Truk & Mobil Hantaran / Pick-Up Box	Bus Kecil	Bus Besar	Truk 2 as 4 roda	Truk 2 as 6 roda	Truk 3 As	Truk 4 As	Gandengan / Trailer	Sepeda / Becak / Gerobak	
08.00 - 08.15	745	216	5	11	4	1	3	0	0	0	0	2	1
08.15 - 08.30	648	251	13	14	2	1	0	0	0	0	0	1	1
08.30 - 08.45	614	266	9	9	2	2	3	0	0	0	0	1	1
08.45 - 09.00	589	233	8	7	6	4	3	1	0	0	0	3	1
09.00 - 09.15	691	245	8	7	1	3	0	0	0	0	1	0	1
09.15 - 09.30	685	312	7	5	3	3	0	0	0	0	0	0	1
09.30 - 09.45	712	318	4	6	3	3	0	1	0	0	0	0	1
09.45 - 10.00	725	322	3	6	3	5	0	0	0	0	0	0	1
12.00 - 12.15	765	338	3	6	3	0	1	0	0	0	0	0	1
12.15 - 12.30	755	345	8	11	2	1	1	0	0	0	0	0	1
12.30 - 12.45	781	327	2	8	5	2	0	1	0	0	0	1	1
12.45 - 13.00	687	315	9	12	0	2	0	1	0	0	0	0	1
13.00 - 13.15	648	279	12	10	1	4	0	0	0	0	0	0	1
13.15 - 13.30	569	267	3	10	4	1	0	0	0	0	0	0	1
13.30 - 13.45	584	255	3	9	4	1	0	0	0	0	0	0	1
13.45 - 14.00	576	260	8	7	3	1	0	0	0	0	0	0	1
17.00 - 17.15	816	315	6	7	5	2	0	0	0	0	0	0	1
17.15 - 17.30	785	346	6	7	1	0	0	0	0	0	0	0	1
17.30 - 17.45	848	341	0	0	4	0	0	0	0	0	0	0	1
17.45 - 18.00	745	355	0	0	0	0	0	0	0	0	0	0	1
18.00 - 18.15	885	322	0	0	0	0	0	0	0	0	0	0	1
18.15 - 18.30	854	329	0	0	0	0	0	0	0	0	0	0	1
18.30 - 18.45	841	339	0	0	0	0	0	0	0	0	0	0	1
18.45 - 19.00	821	354	0	0	0	0	0	0	0	0	0	0	1

Catatan : Kolom diisi dengan pencacahan (tally) jumlah kendaraan yang melintas di hadapan surveyor

Surveyor : \_\_\_\_\_

Paraf : \_\_\_\_\_

Cuaca : 1. Cerah 3. Mendung  
 2. Gerimis 4. Hujan

## FORMULIR SURVEI VOLUME LALU LINTAS

Nama Surveyor : Vitus & Imanuel  
 Lokasi : Kota Semarang  
 Nama Ruas Jalan : JL. Pandanaran  
 Arah : Tugu Muda Dari : Simpang Lima Ke : Tugu Muda  
 Tanggal Survei : 17 Juli 2022  
 Keterangan Warna : Pagi Siang Malam



Periode Waktu (15 menit)	Kendaraan Bermotor											Kend. Tak Bermotor	Cuaca
	Sepeda Motor	Kendaraan Penumpang					Kendaraan Angkutan Barang						
	1	2	3	4	5	6	7	8	9	10	11		
	Sepeda Motor Scooter	Sedan, Jeep, sta Wagon	Oplet, Pick-up Oplet, Saburban, Combi, Minibus	Pick-Up, Micro Truk & Mobil Hantaran / Pick-Up Box	Bus Kecil	Bus Besar	Truk 2 as 4 roda	Truk 2 as 6 roda	Truk 3 As	Truk 4 As	Gandengan / Trailer	Sepeda / Becak / Gerobak	
08.00 - 08.15	714	148	6	7	6	4	1	1	1	0	1	22	1
08.15 - 08.30	728	202	8	4	5	5	2	1	0	0	0	17	1
08.30 - 08.45	751	195	5	6	3	4	1	1	0	0	0	18	1
08.45 - 09.00	764	176	9	5	4	4	1	0	0	0	0	16	1
09.00 - 09.15	748	248	7	5	5	4	3	0	0	0	0	9	1
09.15 - 09.30	764	287	11	5	4	2	3	0	0	0	0	18	1
09.30 - 09.45	816	284	10	9	2	2	1	0	0	0	0	31	1
09.45 - 10.00	865	296	9	10	3	3	0	0	0	0	0	26	1
12.00 - 12.15	831	364	12	6	5	1	0	0	0	0	0	8	1
12.15 - 12.30	789	347	14	5	2	1	0	1	0	0	1	2	1
12.30 - 12.45	798	331	7	8	1	1	0	0	0	0	0	1	1
12.45 - 13.00	765	289	9	12	3	1	2	0	0	0	0	0	1
13.00 - 13.15	745	331	8	13	3	2	0	1	0	0	0	1	1
13.15 - 13.30	756	325	8	7	4	3	1	0	0	0	0	2	1
13.30 - 13.45	715	265	7	7	1	0	1	0	0	0	0	0	1
13.45 - 14.00	787	235	10	5	1	1	3	0	0	0	0	1	1
17.00 - 17.15	864	346	5	10	2	1	1	0	0	0	0	0	1
17.15 - 17.30	889	315	3	10	0	1	0	0	0	0	0	0	1
17.30 - 17.45	835	331	0	3	0	0	0	0	0	0	0	0	1
17.45 - 18.00	846	346	0	0	0	0	0	0	0	0	0	0	1
18.00 - 18.15	887	331	1	0	0	0	0	0	0	0	0	0	1
18.15 - 18.30	884	319	0	0	0	0	0	0	0	0	0	0	1
18.30 - 18.45	891	346	0	0	0	0	0	0	0	0	0	0	1
18.45 - 19.00	877	323	0	0	0	0	0	0	0	0	0	0	1

Catatan : Kolom diisi dengan pencacahan (tally) jumlah kendaraan yang melintas di hadapan surveyor

Surveyor : \_\_\_\_\_ Paraf : \_\_\_\_\_

Cuaca : 1. Cerah      3. Mendung  
           2. Gerimis     4. Hujan

## FORMULIR SURVEI PLAT NOMOR KENDARAAN

Provinsi : Jawa Tengah Hari / Tanggal : 9 Juli 2022  
Kota : Semarang Jam : 8.00 - 19.00  
Lokasi : Kawasan Kuliner Pandanaran Cuaca : Cerah  
Jenis Tempat Parkir : Pertokoan dan Onstreet Surveyor : Vitus & Imanuel

No	Nomor Polisi	Waktu Masuk	Waktu Keluar	Durasi Parkir (Menit)	Lama Parkir
1	B 2564 TYU	08:00:00	08:15:00	00:15:00	00:00:15
2	BE 1832 BJ	08:23:00	08:38:00	00:15:00	00:00:15
3	D 1211 VBD	08:14:00	08:28:00	00:14:00	00:00:14
4	DA 1734 AM	08:07:00	08:19:00	00:12:00	00:00:12
5	P 1524 WF	08:05:00	08:33:00	00:28:00	00:00:28
6	AB 1570 EK	08:45:00	09:05:00	00:20:00	00:00:20
7	N 1727 HK	08:17:00	08:49:00	00:32:00	00:00:32
8	B 1830 IP	09:03:00	09:28:00	00:25:00	00:00:25
9	BK 2906 XX	09:12:00	09:47:00	00:35:00	00:00:35
10	H 9142 DW	09:26:00	10:12:00	00:46:00	00:00:46
11	H 1812 WFF	09:43:00	10:04:00	00:21:00	00:00:21
12	AD 9166 BS	09:04:00	09:40:00	00:36:00	00:00:36
13	H 8896 DG	09:11:00	09:45:00	00:34:00	00:00:34
14	K 1528 P	09:27:00	10:06:00	00:39:00	00:00:39
15	B 1519 HFN	09:34:00	10:03:00	00:29:00	00:00:29
16	H 8724 K	09:38:00	10:28:00	00:50:00	00:00:50
17	D 6112 AJ	09:17:00	10:19:00	01:02:00	00:01:02
18	H 6290 EZ	09:33:00	09:52:00	00:19:00	00:00:19
19	AD 5263 R	09:15:00	09:46:00	00:31:00	00:00:31
20	B 2190 GF	09:19:00	10:10:00	00:51:00	00:00:51
21	AA 2904 AC	09:00:00	09:12:00	00:12:00	00:00:12
22	G 5689 DQ	09:24:00	09:37:00	00:13:00	00:00:13
23	K 6435 AR	09:14:00	09:28:00	00:14:00	00:00:14
24	H 5298 FF	09:10:00	09:58:00	00:48:00	00:00:48
25	B 6349 TAP	09:45:00	10:49:00	01:04:00	00:01:04
26	AD 6198 T	09:24:00	10:56:00	01:32:00	00:01:32
27	H 3564 ASW	09:17:00	10:06:00	00:49:00	00:00:49
28	AA 2940 WC	09:08:00	09:22:00	00:14:00	00:00:14
29	B 2041 SRK	09:05:00	09:20:00	00:15:00	00:00:15
30	B 2660 TRR	09:12:00	09:39:00	00:27:00	00:00:27
31	D 1393 UAE	09:37:00	10:17:00	00:40:00	00:00:40
32	B 1970 BAI	09:36:00	10:25:00	00:49:00	00:00:49
33	B 2817 KZV	09:33:00	09:48:00	00:15:00	00:00:15
34	H 1413 AP	10:33:00	11:09:00	00:36:00	00:00:36
35	D 1813 AJO	10:04:00	10:29:00	00:25:00	00:00:25
36	K 8672 AK	10:00:00	10:41:00	00:41:00	00:00:41
37	B 1388 EKV	10:16:00	11:00:00	00:44:00	00:00:44
38	H 8169 LY	10:32:00	11:23:00	00:51:00	00:00:51
39	B 77 MES	10:42:00	12:32:00	01:50:00	00:01:50
40	B 4560 EL	10:11:00	11:43:00	01:32:00	00:01:32



No	Nomor Polisi	Waktu Masuk	Waktu Keluar	Durasi Parkir (Menit)	Lama Parkir
41	B 899 FEE	10:27:00	10:53:00	00:26:00	00:00:26
42	E 1156 DG	10:02:00	10:17:00	00:15:00	00:00:15
43	B 1716 ERE	10:40:00	10:53:00	00:13:00	00:00:13
44	B 666 JJJ	11:25:00	11:42:00	00:17:00	00:00:17
45	H 1096 HQ	11:40:00	11:59:00	00:19:00	00:00:19
46	B 1008 MAC	11:27:00	12:00:00	00:33:00	00:00:33
47	F 1468 DL	11:15:00	12:31:00	01:16:00	00:01:16
48	H 1167 RA	11:29:00	11:44:00	00:15:00	00:00:15
49	H 9450 EL	11:20:00	11:34:00	00:14:00	00:00:14
50	AA 4682 MA	11:06:00	11:41:00	00:35:00	00:00:35
51	B 2840 XNX	11:17:00	11:41:00	00:24:00	00:00:24
52	AD 4465 MU	11:25:00	11:36:00	00:11:00	00:00:11
53	R 4490 C	11:25:00	11:51:00	00:26:00	00:00:26
54	D 3954 X	11:36:00	12:00:00	00:24:00	00:00:24
55	H 3652 HW	11:39:00	12:23:00	00:44:00	00:00:44
56	B 1973 AI	11:37:00	12:29:00	00:52:00	00:00:52
57	G 2485 DK	11:22:00	11:48:00	00:26:00	00:00:26
58	H 1904 EZ	11:36:00	11:50:00	00:14:00	00:00:14
59	AD 9406 HR	11:21:00	11:31:00	00:10:00	00:00:10
60	R 1190 DA	11:19:00	11:34:00	00:15:00	00:00:15
61	H 1205 GS	11:23:00	12:05:00	00:42:00	00:00:42
62	H 7845 LD	12:00:00	12:40:00	00:40:00	00:00:40
63	D 1165 AHL	12:37:00	12:56:00	00:19:00	00:00:19
64	G 9174 GJ	12:10:00	12:49:00	00:39:00	00:00:39
65	B 2674 SIU	12:07:00	12:50:00	00:43:00	00:00:43
66	B 2972 FKF	12:43:00	13:33:00	00:50:00	00:00:50
67	H 9479 AS	13:37:00	14:08:00	00:31:00	00:00:31
68	H 1135 TE	13:31:00	14:08:00	00:37:00	00:00:37
69	H 9455 MP	13:05:00	13:29:00	00:24:00	00:00:24
70	AA 1125 RE	13:03:00	13:29:00	00:26:00	00:00:26
71	H 8458 NQ	13:45:00	14:34:00	00:49:00	00:00:49
72	AB 1559 XV	13:26:00	14:33:00	01:07:00	00:01:07
73	BG 1018 LU	13:00:00	13:15:00	00:15:00	00:00:15
74	AB 1308 OY	14:28:00	14:43:00	00:15:00	00:00:15
75	AA 9381 KC	14:24:00	14:46:00	00:22:00	00:00:22
76	H 1421 FW	14:06:00	14:50:00	00:44:00	00:00:44
77	AA 1255 RE	14:00:00	14:15:00	00:15:00	00:00:15
78	H 1205 CS	14:39:00	14:54:00	00:15:00	00:00:15
79	B 8209 RJ	14:17:00	14:31:00	00:14:00	00:00:14
80	B 2175 TRG	14:26:00	14:45:00	00:19:00	00:00:19
81	D 1509 AFK	14:00:00	14:23:00	00:23:00	00:00:23
82	AB 1298 RI	15:25:00	15:46:00	00:21:00	00:00:21
83	B 2911 KFR	15:03:00	15:15:00	00:12:00	00:00:12
84	B 4246 P	15:07:00	15:28:00	00:21:00	00:00:21
85	AA 6940 V	15:26:00	15:55:00	00:29:00	00:00:29
86	D 1182 YT	15:31:00	16:09:00	00:38:00	00:00:38
87	B 4783 AB	15:45:00	16:29:00	00:44:00	00:00:44
88	K 3682 YA	16:06:00	17:05:00	00:59:00	00:00:59
89	B 2536 B	16:04:00	16:46:00	00:42:00	00:00:42
90	B3536E	16:27:00	17:17:00	00:50:00	00:00:50

No	Nomor Polisi	Waktu Masuk	Waktu Keluar	Durasi Parkir (Menit)	Lama Parkir
91	B 1650 ET	16:16:00	17:13:00	00:57:00	00:00:57
92	D 1531 SGV	16:30:00	17:10:00	00:40:00	00:00:40
93	D 1658 VCW	16:43:00	16:56:00	00:13:00	00:00:13
94	D 1817 MP	16:18:00	16:41:00	00:23:00	00:00:23
95	R 1306 KR	16:00:00	16:15:00	00:15:00	00:00:15
96	B 1880 JOU	16:07:00	16:21:00	00:14:00	00:00:14
97	B 2565 KZV	16:37:00	16:52:00	00:15:00	00:00:15
98	K 1591 PG	16:20:00	16:53:00	00:33:00	00:00:33
99	H 1763 GZ	16:31:00	16:46:00	00:15:00	00:00:15
100	H 1718 VKW	17:09:00	17:24:00	00:15:00	00:00:15
101	A 1148 TJ	17:11:00	17:24:00	00:13:00	00:00:13
102	B 2586 POC	17:04:00	17:51:00	00:47:00	00:00:47
103	B 8269 RJ	17:00:00	17:15:00	00:15:00	00:00:15
104	B 1577 NMB	17:07:00	17:51:00	00:44:00	00:00:44
105	B 2928 SBB	17:26:00	18:19:00	00:53:00	00:00:53
106	G 1397 SA	17:35:00	17:49:00	00:14:00	00:00:14
107	B 1631 SWW	17:42:00	17:56:00	00:14:00	00:00:14
108	B 1274 VOS	17:25:00	17:58:00	00:33:00	00:00:33
109	AA 9387 KC	17:02:00	17:43:00	00:41:00	00:00:41
110	B 1370 IF	17:08:00	17:59:00	00:51:00	00:00:51
111	B 2137 TZQ	17:29:00	18:22:00	00:53:00	00:00:53
112	K 5496 OP	17:43:00	17:58:00	00:15:00	00:00:15
113	H 5723 BKG	17:18:00	17:33:00	00:15:00	00:00:15
114	H 15196 BKG	17:12:00	17:23:00	00:11:00	00:00:11
115	H 3435 VS	18:00:00	18:14:00	00:14:00	00:00:14
116	H 2359 DJ	18:37:00	18:51:00	00:14:00	00:00:14
117	H 6301 AC	18:03:00	18:16:00	00:13:00	00:00:13
118	H 2313 OS	18:36:00	18:48:00	00:12:00	00:00:12
119	H 5340 FP	18:27:00	18:41:00	00:14:00	00:00:14
120	H 3448 OH	08:30:00	09:15:00	00:45:00	00:00:45
121	H 3991 AG	08:25:00	08:38:00	00:13:00	00:00:13
122	H 5438 QW	08:12:00	08:28:00	00:16:00	00:00:16
123	H 2137 HF	08:04:00	08:19:00	00:15:00	00:00:15
124	H 4568 OP	08:24:00	08:33:00	00:09:00	00:00:09
125	H 4643 ACB	08:16:00	09:05:00	00:49:00	00:00:49
126	H 3668 ABG	08:14:00	08:49:00	00:35:00	00:00:35
127	H 3844 RH	08:20:00	09:28:00	01:08:00	00:01:08
128	G 3622 CV	08:22:00	09:47:00	01:25:00	00:01:25
129	H 4501 BSG	08:07:00	08:35:00	00:28:00	00:00:28
130	H 5477 BPC	09:26:00	10:04:00	00:38:00	00:00:38
131	H 4588 CW	09:15:00	09:40:00	00:25:00	00:00:25
132	H 4359 YZ	09:12:00	09:45:00	00:33:00	00:00:33
133	H 4077 BLG	09:03:00	10:06:00	01:03:00	00:01:03
134	H 6250 FO	09:02:00	10:03:00	01:01:00	00:01:01
135	H 4048 SS	09:01:00	10:28:00	01:27:00	00:01:27
136	H 4410 AJW	09:17:00	10:19:00	01:02:00	00:01:02
137	H 6459 AED	09:28:00	09:52:00	00:24:00	00:00:24
138	H 6472 LS	09:27:00	09:46:00	00:19:00	00:00:19
139	H 6680 BFE	09:15:00	10:10:00	00:55:00	00:00:55
140	H 367 SGS	09:14:00	09:52:00	00:38:00	00:00:38



No	Nomor Polisi	Waktu Masuk	Waktu Keluar	Durasi Parkir (Menit)	Lama Parkir
141	B 1315 SVB	09:04:00	09:37:00	00:33:00	00:00:33
142	W 1719 BQ	09:02:00	09:28:00	00:26:00	00:00:26
143	W 1015 LA	09:08:00	09:58:00	00:50:00	00:00:50
144	AE 1528 CF	09:17:00	10:49:00	01:32:00	00:01:32
145	AD 1625 QE	09:30:00	10:56:00	01:26:00	00:01:26
146	D 1058 QV	09:27:00	10:35:00	01:08:00	00:01:08
147	B 7 ERA	09:20:00	09:32:00	00:12:00	00:00:12
148	R 8955 GD	09:17:00	09:30:00	00:13:00	00:00:13
149	K 8912 R	09:13:00	09:39:00	00:26:00	00:00:26
150	H 1649 FQ	09:12:00	10:17:00	01:05:00	00:01:05
151	H 1744 TK	09:10:00	10:25:00	01:15:00	00:01:15
152	AB 1752 GE	09:18:00	09:48:00	00:30:00	00:00:30
153	H 1921 BM	09:00:00	09:11:00	00:11:00	00:00:11
154	H 9307 M	09:24:00	10:29:00	01:05:00	00:01:05
155	H 8561 RF	10:00:00	10:41:00	00:41:00	00:00:41
156	H 8414 BY	10:07:00	11:00:00	00:53:00	00:00:53
157	B 8509 MK	10:02:00	11:23:00	01:21:00	00:01:21
158	B 1133 JFK	10:17:00	10:32:00	00:15:00	00:00:15
159	B 1188 EJJ	10:16:00	11:43:00	01:27:00	00:01:27
160	B 1972 FJA	10:26:00	10:53:00	00:27:00	00:00:27
161	H 9308 BU	10:24:00	10:53:00	00:29:00	00:00:29
162	G 9315 LG	10:01:00	10:53:00	00:52:00	00:00:52
163	H 1499 CC	10:30:00	11:42:00	01:12:00	00:01:12
164	H 2428 SBQ	10:14:00	11:59:00	01:45:00	00:01:45
165	H 1941 WJ	10:29:00	12:00:00	01:31:00	00:01:31
166	B 2375 PKK	10:21:00	11:10:00	00:49:00	00:00:49
167	H 9031 QD	10:09:00	11:44:00	01:35:00	00:01:35
168	B 2880 VOR	10:06:00	11:34:00	01:28:00	00:01:28
169	H 1580 BN	10:19:00	11:41:00	01:22:00	00:01:22
170	H 9341 BM	10:26:00	11:41:00	01:15:00	00:01:15
171	B 1290 NYB	11:28:00	11:41:00	00:13:00	00:00:13
172	H 1273 ZK	11:21:00	11:51:00	00:30:00	00:00:30
173	B 2029 SYI	11:04:00	12:00:00	00:56:00	00:00:56
174	B 2488 SBQ	11:08:00	12:23:00	01:15:00	00:01:15
175	B 888 TJJ	11:19:00	12:29:00	01:10:00	00:01:10
176	H 1019 W	11:27:00	11:48:00	00:21:00	00:00:21
177	AE 1954 CE	11:30:00	11:50:00	00:20:00	00:00:20
178	H 1447 PH	11:30:00	11:41:00	00:11:00	00:00:11
179	B 8509 FK	11:28:00	11:38:00	00:10:00	00:00:10
180	B 1188 XTW	11:03:00	12:05:00	01:02:00	00:01:02
181	B 1495 VWB	12:15:00	12:40:00	00:25:00	00:00:25
182	BE 1108 BE	12:17:00	12:56:00	00:39:00	00:00:39
183	H 1231 TW	12:05:00	12:49:00	00:44:00	00:00:44
184	H 1124 UQ	12:07:00	12:50:00	00:43:00	00:00:43
185	H 9073 PY	12:01:00	13:33:00	01:32:00	00:01:32
186	H 234 KL	12:28:00	14:08:00	01:40:00	00:01:40
187	H 9783 BF	12:23:00	14:08:00	01:45:00	00:01:45
188	H 4140 KB	12:18:00	13:29:00	01:11:00	00:01:11
189	H 6115 YS	12:30:00	13:29:00	00:59:00	00:00:59
190	H 5299 MF	12:29:00	12:39:00	00:10:00	00:00:10

No	Nomor Polisi	Waktu Masuk	Waktu Keluar	Durasi Parkir (Menit)	Lama Parkir
191	H 4757 AOC	12:21:00	12:54:00	00:33:00	00:00:33
192	H 4062 BC	12:06:00	13:15:00	01:09:00	00:01:09
193	H 4740 IG	12:09:00	12:35:00	00:26:00	00:00:26
194	H 5330 ASW	12:04:00	12:28:00	00:24:00	00:00:24
195	H 5921 IS	12:24:00	12:57:00	00:33:00	00:00:33
196	H 8852 K	12:00:00	12:39:00	00:39:00	00:00:39
197	AD 8319 DD	12:02:00	12:39:00	00:37:00	00:00:37
198	K 6918 NN	12:26:00	13:32:00	01:06:00	00:01:06
199	K 4904 KB	13:20:00	14:45:00	01:25:00	00:01:25
200	B 1234 FI	13:14:00	14:23:00	01:09:00	00:01:09
201	AD 8620 EV	14:05:00	15:46:00	01:41:00	00:01:41
202	H 2674 GG	14:12:00	15:15:00	01:03:00	00:01:03
203	H 4482 BP	14:16:00	15:28:00	01:12:00	00:01:12
204	H 5321 OA	15:08:00	15:55:00	00:47:00	00:00:47
205	H 3756 DJ	15:15:00	16:09:00	00:54:00	00:00:54
206	B 1518 HFN	15:18:00	16:29:00	01:11:00	00:01:11
207	D 1214 AJK	15:26:00	17:05:00	01:39:00	00:01:39
208	B 1495 TAF	15:20:00	16:46:00	01:26:00	00:01:26
209	K 4483 HW	15:28:00	17:17:00	01:49:00	00:01:49
210	L 6755 PJ	16:03:00	17:13:00	01:10:00	00:01:10
211	H 6042 EA	16:24:00	17:10:00	00:46:00	00:00:46
212	AA 6404 VA	16:29:00	16:56:00	00:27:00	00:00:27
213	B 6533 S	16:26:00	16:41:00	00:15:00	00:00:15
214	D 1663 AJB	16:17:00	16:40:00	00:23:00	00:00:23
215	H 1295 VH	16:07:00	16:35:00	00:28:00	00:00:28
216	W 1582 VJ	16:02:00	16:37:00	00:35:00	00:00:35
217	B 2084 BZJ	16:27:00	16:52:00	00:25:00	00:00:25
218	B 1153 CZC	16:05:00	16:31:00	00:26:00	00:00:26
219	B 1929 BFQ	16:25:00	17:09:00	00:44:00	00:00:44
220	AB 1550 JZ	16:19:00	17:11:00	00:52:00	00:00:52
221	B 2756 FMB	16:30:00	17:04:00	00:34:00	00:00:34
222	B 1651 BJY	16:21:00	17:00:00	00:39:00	00:00:39
223	B 2522 UFH	16:00:00	17:07:00	01:07:00	00:01:07
224	H 1305 DY	17:09:00	17:26:00	00:17:00	00:00:17
225	B 4151 TDJ	17:15:00	17:35:00	00:20:00	00:00:20
226	AD 4623 ZI	17:25:00	17:42:00	00:17:00	00:00:17
227	H 4586 OB	17:06:00	17:25:00	00:19:00	00:00:19
228	H 2213 GP	17:24:00	17:48:00	00:24:00	00:00:24
229	H 5438 QW	17:00:00	17:08:00	00:08:00	00:00:08
230	H 3925 ASO	17:30:00	17:52:00	00:22:00	00:00:22
231	H 2137 HF	17:34:00	17:43:00	00:09:00	00:00:09
232	H 2869 KC	17:08:00	17:18:00	00:10:00	00:00:10
233	H 3857 OH	17:17:00	17:34:00	00:17:00	00:00:17
234	H 3822 BLG	17:26:00	18:00:00	00:34:00	00:00:34
235	K 2194 CV	17:22:00	18:37:00	01:15:00	00:01:15
236	G 6774 BK	18:09:00	18:28:00	00:19:00	00:00:19
237	AA 6657 NC	18:04:00	18:36:00	00:32:00	00:00:32
238	B 2347 POC	18:07:00	18:27:00	00:20:00	00:00:20
239	AD 4985 BD	18:15:00	18:50:00	00:35:00	00:00:35
240	G 8552 AC	18:19:00	19:00:00	00:41:00	00:00:41

No	Nomor Polisi	Waktu Masuk	Waktu Keluar	Durasi Parkir (Menit)	Lama Parkir
241	B 1961 AI	18:28:00	19:09:00	00:41:00	00:00:41
242	H 3546 R	18:30:00	19:12:00	00:42:00	00:00:42
243	K 2213 PE	08:15:00	08:42:00	00:27:00	00:00:27
244	D 2920 X	08:24:00	08:38:00	00:14:00	00:00:14
245	AB 1456 YK	08:22:00	08:28:00	00:06:00	00:00:06
246	G 5994 DD	08:05:00	08:19:00	00:14:00	00:00:14
247	B 1637 CZU	08:12:00	08:33:00	00:21:00	00:00:21
248	D 1347 IM	08:21:00	09:05:00	00:44:00	00:00:44
249	B 2084 SYH	08:10:00	08:49:00	00:39:00	00:00:39
250	AB 1252 YU	08:27:00	09:28:00	01:01:00	00:01:01
251	BE 1692 AND	08:10:00	08:25:00	00:15:00	00:00:15
252	B 2928 SBB	08:04:00	08:30:00	00:26:00	00:00:26
253	B 2298 TRV	08:19:00	10:04:00	01:45:00	00:01:45
254	K 6833 T	08:15:00	09:40:00	01:25:00	00:01:25
255	L 5830 SV	08:15:00	09:45:00	01:30:00	00:01:30
256	AD 3648 M	08:30:00	09:03:00	00:33:00	00:00:33
257	F 1756 BJ	08:17:00	08:52:00	00:35:00	00:00:35
258	B 9337 UT	08:00:00	08:17:00	00:17:00	00:00:17
259	H 4526 CU	08:00:00	08:17:00	00:17:00	00:00:17
260	K 4826 YZ	08:18:00	09:52:00	01:34:00	00:01:34
261	L 3297 NG	08:11:00	09:11:00	01:00:00	00:01:00
262	AA 3546 C	08:29:00	10:10:00	01:41:00	00:01:41
263	K 2864 ACC	08:07:00	09:12:00	01:05:00	00:01:05
264	R 3256 AA	08:25:00	09:37:00	01:12:00	00:01:12
265	G 2385 GU	08:15:00	09:28:00	01:13:00	00:01:13
266	H 3625 VV	09:00:00	09:58:00	00:58:00	00:00:58
267	D 1749 EG	09:26:00	10:49:00	01:23:00	00:01:23
268	B 2063 B	09:04:00	10:56:00	01:52:00	00:01:52
269	K 9865 NN	09:15:00	10:35:00	01:20:00	00:01:20
270	B 1462 WV	09:21:00	09:32:00	00:11:00	00:00:11
271	AD 4052 E	09:10:00	09:20:00	00:10:00	00:00:10
272	H 2584 LV	09:26:00	09:39:00	00:13:00	00:00:13
273	H 5865 RS	09:13:00	10:17:00	01:04:00	00:01:04
274	K 8948 K	09:27:00	10:25:00	00:58:00	00:00:58
275	AD 8604 B	09:22:00	09:48:00	00:26:00	00:00:26
276	AA 4398 W	09:10:00	09:58:00	00:48:00	00:00:48
277	K 6635 ET	09:22:00	10:49:00	01:27:00	00:01:27
278	G 3795 GK	09:14:00	10:56:00	01:42:00	00:01:42
279	B 3974 P	09:00:00	10:15:00	01:15:00	00:01:15
280	D 1160 DG	09:21:00	09:32:00	00:11:00	00:00:11
281	L 2584 T	10:09:00	10:45:00	00:36:00	00:00:36
282	B 1728 PQ	10:05:00	10:46:00	00:41:00	00:00:41
283	G 5964 BB	10:15:00	10:27:00	00:12:00	00:00:12
284	AD 3564 FY	10:10:00	10:25:00	00:15:00	00:00:15
285	AD 2539 MU	10:29:00	11:29:00	01:00:00	00:01:00
286	K 2618 TA	10:26:00	11:09:00	00:43:00	00:00:43
287	G 2068 B	10:21:00	10:29:00	00:08:00	00:00:08
288	B 1976 AI	10:04:00	10:41:00	00:37:00	00:00:37
289	B 1083 NU	10:02:00	11:00:00	00:58:00	00:00:58
290	R 5996 D	10:29:00	11:23:00	00:54:00	00:00:54



No	Nomor Polisi	Waktu Masuk	Waktu Keluar	Durasi Parkir (Menit)	Lama Parkir
291	AD 2566 DI	10:00:00	10:33:00	00:33:00	00:00:33
292	K 3648 H	10:18:00	11:43:00	01:25:00	00:01:25
293	L 3201 AAB	11:04:00	11:44:00	00:40:00	00:00:40
294	D 2628 HI	11:15:00	11:31:00	00:16:00	00:00:16
295	B 2537 S	11:03:00	11:39:00	00:36:00	00:00:36
296	AD 5987 BD	11:29:00	11:42:00	00:13:00	00:00:13
297	G 6002 DP	11:27:00	11:59:00	00:32:00	00:00:32
298	L 5354 PI	12:00:00	12:33:00	00:33:00	00:00:33
299	B 1527 PQ	12:05:00	12:31:00	00:26:00	00:00:26
300	B 2609 KF	12:15:00	12:37:00	00:22:00	00:00:22
301	G 5823 DD	12:04:00	12:22:00	00:18:00	00:00:18
302	AD 6904 TI	12:15:00	12:34:00	00:19:00	00:00:19
303	K 8490 KB	12:10:00	12:43:00	00:33:00	00:00:33
304	AA 3948 WC	12:17:00	12:56:00	00:39:00	00:00:39
305	AD 5848 DU	12:25:00	12:50:00	00:25:00	00:00:25
306	AD 1949 B	12:29:00	13:03:00	00:34:00	00:00:34
307	R 1993 E	12:07:00	12:23:00	00:16:00	00:00:16
308	R9351 KK	12:13:00	12:29:00	00:16:00	00:00:16
309	H 4601 E	12:08:00	12:57:00	00:49:00	00:00:49
310	AD 6867 NA	12:04:00	12:55:00	00:51:00	00:00:51
311	G 2645 ED	12:00:00	12:52:00	00:52:00	00:00:52
312	B 6924 F	12:18:00	13:15:00	00:57:00	00:00:57
313	K 1465 PE	12:23:00	13:14:00	00:51:00	00:00:51
314	K 5997 NT	12:20:00	12:40:00	00:20:00	00:00:20
315	W 1475 VY	12:28:00	12:56:00	00:28:00	00:00:28
316	W 1284 M	12:10:00	12:49:00	00:39:00	00:00:39
317	H 234 KL	12:27:00	12:50:00	00:23:00	00:00:23
318	H 1237 UK	13:00:00	13:33:00	00:33:00	00:00:33
319	D 154 RPM	13:05:00	14:08:00	01:03:00	00:01:03
320	B 2830 FFL	13:15:00	14:08:00	00:53:00	00:00:53
321	B 2329 P	13:15:00	13:29:00	00:14:00	00:00:14
322	AD 68487DU	13:05:00	13:29:00	00:24:00	00:00:24
323	R 3652 S	13:27:00	14:34:00	01:07:00	00:01:07
324	R 2684 AB	13:29:00	14:33:00	01:04:00	00:01:04
325	AD 8395 NA	13:19:00	14:19:00	01:00:00	00:01:00
326	N 6023 ANB	13:20:00	14:43:00	01:23:00	00:01:23
327	K 5601 F	13:18:00	14:46:00	01:28:00	00:01:28
328	H 4678 GA	13:10:00	14:10:00	01:00:00	00:01:00
329	H 4062 OG	13:16:00	14:15:00	00:59:00	00:00:59
330	H 6183 UF	13:24:00	14:54:00	01:30:00	00:01:30
331	AD 4051 EAF	14:00:00	15:00:00	01:00:00	00:01:00
332	B 6902 B	14:06:00	14:45:00	00:39:00	00:00:39
333	K5834 PU	14:15:00	14:23:00	00:08:00	00:00:08
334	B 4335 BK	14:25:00	15:46:00	01:21:00	00:01:21
335	R 5139 F	14:29:00	15:15:00	00:46:00	00:00:46
336	AD 1987 N	14:05:00	15:28:00	01:23:00	00:01:23
337	H 4346 Y	15:04:00	15:55:00	00:51:00	00:00:51
338	H 4876 B	15:15:00	16:09:00	00:54:00	00:00:54
339	G 2565 FU	15:29:00	16:29:00	01:00:00	00:01:00
340	AA 6985 DC	15:07:00	17:05:00	01:58:00	00:01:58

No	Nomor Polisi	Waktu Masuk	Waktu Keluar	Durasi Parkir (Menit)	Lama Parkir
341	R 1048 B	16:00:00	16:46:00	00:46:00	00:00:46
342	K 2294 HD	16:29:00	17:17:00	00:48:00	00:00:48
343	G 3622 GU	16:03:00	17:13:00	01:10:00	00:01:10
344	B 5783 KT	16:14:00	17:10:00	00:56:00	00:00:56
345	K 2286 HK	17:00:00	17:50:00	00:50:00	00:00:50
346	B 1157 Y	17:04:00	17:50:00	00:46:00	00:00:46
347	K 6826 TA	17:12:00	18:15:00	01:03:00	00:01:03
348	H 5562 XE	17:28:00	18:34:00	01:06:00	00:01:06
349	H 8249 AE	17:11:00	18:16:00	01:05:00	00:01:05
350	G 7526 AA	17:07:00	18:16:00	01:09:00	00:01:09
351	R 3684 FR	17:09:00	17:57:00	00:48:00	00:00:48
352	AA 8298 WC	17:03:00	17:24:00	00:21:00	00:00:21
353	B 9737 TY	17:21:00	17:24:00	00:03:00	00:00:03
354	G 8265 CA	17:19:00	17:51:00	00:32:00	00:00:32
355	AA 6984 VA	18:10:00	18:25:00	00:15:00	00:00:15
356	AA 9168 D	18:04:00	18:17:00	00:13:00	00:00:13
357	H 2846 WW	18:02:00	18:19:00	00:17:00	00:00:17
358	H 3652 AB	18:15:00	19:06:00	00:51:00	00:00:51
359	N 1335 AAG	18:26:00	18:57:00	00:31:00	00:00:31
360	H 1443 VW	18:25:00	19:14:00	00:49:00	00:00:49
361	B 1970 AI	18:17:00	19:10:00	00:53:00	00:00:53
362	F 1665 F	18:07:00	19:02:00	00:55:00	00:00:55
363	G 8208 CE	08:00:00	08:15:00	00:15:00	00:00:15
364	B 2058 8KX	08:14:00	08:38:00	00:24:00	00:00:24
365	B 2318 BFE	08:10:00	08:28:00	00:18:00	00:00:18
366	AD 1966 BS	08:00:00	08:19:00	00:19:00	00:00:19
367	H 9432 MS	08:00:00	08:33:00	00:33:00	00:00:33
368	B 27 RES	09:12:00	09:27:00	00:15:00	00:00:15
369	H 1032 FG	09:07:00	09:21:00	00:14:00	00:00:14
370	B 1987 BJP	09:00:00	09:28:00	00:28:00	00:00:28
371	B 1438 VOJ	09:00:00	09:47:00	00:47:00	00:00:47
372	F 1230 LV	09:12:00	10:12:00	01:00:00	00:01:00
373	K 5901 CR	09:10:00	10:04:00	00:54:00	00:00:54
374	B 4563 BI	09:13:00	09:40:00	00:27:00	00:00:27
375	AA 4908 V	09:07:00	09:45:00	00:38:00	00:00:38
376	AD 6984 DD	09:04:00	10:06:00	01:02:00	00:01:02
377	G 9465 GE	09:02:00	10:03:00	01:01:00	00:01:01
378	B 6245 B	09:11:00	10:28:00	01:17:00	00:01:17
379	R 1164 DA	09:11:00	10:19:00	01:08:00	00:01:08
380	D 5748 U	09:09:00	09:52:00	00:43:00	00:00:43
381	L 5303 PL	09:00:00	09:46:00	00:46:00	00:00:46
382	AD 2984 B	10:09:00	10:20:00	00:11:00	00:00:11
383	R 6448 F	10:00:00	10:29:00	00:29:00	00:00:29
384	G 3526 CL	10:13:00	10:26:00	00:13:00	00:00:13
385	B 4223 P	10:12:00	10:21:00	00:09:00	00:00:09
386	AA 8640 M	10:00:00	10:15:00	00:15:00	00:00:15
387	H 6859 NY	11:00:00	11:19:00	00:19:00	00:00:19
388	K 5035 T	11:14:00	11:27:00	00:13:00	00:00:13
389	AD 1890 BD	11:05:00	11:30:00	00:25:00	00:00:25
390	AD 4907 TI	11:10:00	11:30:00	00:20:00	00:00:20



No	Nomor Polisi	Waktu Masuk	Waktu Keluar	Durasi Parkir (Menit)	Lama Parkir
391	AD 5940 MK	12:00:00	12:31:00	00:31:00	00:00:31
392	B 1934 PQ	12:13:00	12:37:00	00:24:00	00:00:24
393	B 2854 POC	12:06:00	12:22:00	00:16:00	00:00:16
394	H 6825 GA	12:04:00	12:34:00	00:30:00	00:00:30
395	AD 8462 EV	12:00:00	12:43:00	00:43:00	00:00:43
396	K 6625 PA	12:13:00	12:56:00	00:43:00	00:00:43
397	AA 2497 DD	12:11:00	12:50:00	00:39:00	00:00:39
398	AD 2645 MU	12:06:00	13:03:00	00:57:00	00:00:57
399	H 8610 EA	12:12:00	12:23:00	00:11:00	00:00:11
400	G 3336 AA	12:00:00	12:29:00	00:29:00	00:00:29
401	B 1959 AI	12:10:00	12:57:00	00:47:00	00:00:47
402	H 4579 WC	12:09:00	12:55:00	00:46:00	00:00:46
403	AD 3918 RI	12:05:00	12:52:00	00:47:00	00:00:47
404	K 4381 YA	13:10:00	13:29:00	00:19:00	00:00:19
405	G 2534 CK	13:06:00	13:19:00	00:13:00	00:00:13
406	H 9852 AB	13:11:00	13:25:00	00:14:00	00:00:14
407	F 4781 AB	13:00:00	13:18:00	00:18:00	00:00:18
408	B 9867 UP	13:07:00	13:20:00	00:13:00	00:00:13
409	R 3648 KA	13:02:00	13:16:00	00:14:00	00:00:14
410	B 8707 DE	13:08:00	13:24:00	00:16:00	00:00:16
411	AD 4997 N	13:00:00	13:14:00	00:14:00	00:00:14
412	AA8691 AC	14:05:00	14:20:00	00:15:00	00:00:15
413	G 9265 CC	14:00:00	14:15:00	00:15:00	00:00:15
414	B 6501 SGD	14:00:00	14:25:00	00:25:00	00:00:25
415	R 6940 KA	14:06:00	14:29:00	00:23:00	00:00:23
416	AD 5604 T	14:13:00	14:25:00	00:12:00	00:00:12
417	K 8549 KB	14:10:00	14:20:00	00:10:00	00:00:10
418	K 9365 K	14:11:00	14:25:00	00:14:00	00:00:14
419	B 1972 AI	14:04:00	14:29:00	00:25:00	00:00:25
420	B 4862 C	14:08:00	14:25:00	00:17:00	00:00:17
421	R 4391 EE	14:14:00	14:26:00	00:12:00	00:00:12
422	K 3948 EZ	14:07:00	14:25:00	00:18:00	00:00:18
423	AD 4644 HR	14:13:00	14:29:00	00:16:00	00:00:16
424	D 2644 VT	15:14:00	15:28:00	00:14:00	00:00:14
425	H 3526 HH	15:10:00	15:55:00	00:45:00	00:00:45
426	AD 8118 DU	16:13:00	16:37:00	00:24:00	00:00:24
427	K 8032 AA	16:00:00	16:52:00	00:52:00	00:00:52
428	D 2839 SU	16:00:00	16:31:00	00:31:00	00:00:31
429	H 6852 HI	16:04:00	16:19:00	00:15:00	00:00:15
430	AD 5470 DD	16:00:00	16:15:00	00:15:00	00:00:15
431	AD 6904 E	17:00:00	17:24:00	00:24:00	00:00:24
432	H 6932 CP	17:12:00	17:24:00	00:12:00	00:00:12
433	B 1974 AI	17:10:00	17:51:00	00:41:00	00:00:41
434	D 5372 SU	18:00:00	18:25:00	00:25:00	00:00:25
435	G 6652 DP	18:12:00	18:20:00	00:08:00	00:00:08
436	B 2672 XV	18:06:00	18:19:00	00:13:00	00:00:13
437	AA 2539 LL	18:04:00	19:06:00	01:02:00	00:01:02
438	AA 2356 CT	18:00:00	18:57:00	00:57:00	00:00:57
439	R 6643 CL	08:15:00	08:48:00	00:33:00	00:00:33
440	H 4698 EZ	08:00:00	08:35:00	00:35:00	00:00:35

No	Nomor Polisi	Waktu Masuk	Waktu Keluar	Durasi Parkir (Menit)	Lama Parkir
441	K 2684 PA	12:00:00	12:31:00	00:31:00	00:00:31
442	F 1750 BJ	12:06:00	12:37:00	00:31:00	00:00:31
443	R 6948 FR	12:30:00	13:13:00	00:43:00	00:00:43
444	R 6948 KK	12:18:00	12:34:00	00:16:00	00:00:16
445	G 3358 DZ	12:05:00	12:43:00	00:38:00	00:00:38
446	K 55462 CQ	12:00:00	12:56:00	00:56:00	00:00:56
447	AA 8619 A	12:29:00	12:50:00	00:21:00	00:00:21
448	R 3948 BR	12:17:00	13:03:00	00:46:00	00:00:46
449	F1751BJ	12:04:00	12:23:00	00:19:00	00:00:19
450	H 3362 VV	12:12:00	12:29:00	00:17:00	00:00:17
451	G 2284 CC	14:00:00	14:20:00	00:20:00	00:00:20
452	AA 1904 WC	14:07:00	14:15:00	00:08:00	00:00:08
453	F 1729 BJ	14:25:00	15:34:00	01:09:00	00:01:09
454	B 1920 AI	14:12:00	14:29:00	00:17:00	00:00:17
455	AD 4502 EV	14:30:00	15:05:00	00:35:00	00:00:35
456	AA 8267 DC	14:07:00	14:20:00	00:13:00	00:00:13
457	AA 2984 W	14:02:00	14:25:00	00:23:00	00:00:23
458	G 2213AL	14:00:00	14:29:00	00:29:00	00:00:29
459	L 2617 ET	14:10:00	14:25:00	00:15:00	00:00:15
460	AD 4468 TI	14:24:00	15:03:00	00:39:00	00:00:39
461	B 9867 KP	14:16:00	14:25:00	00:09:00	00:00:09
462	L 2482 OG	14:00:00	14:29:00	00:29:00	00:00:29
463	B 1868 LK	14:15:00	15:05:00	00:50:00	00:00:50
464	R 9064 KK	14:06:00	15:05:00	00:59:00	00:00:59
465	H 2865 XE	15:01:00	15:46:00	00:45:00	00:00:45
466	R 6523 AV	15:15:00	16:26:00	01:11:00	00:01:11
467	AA 1984 A	15:10:00	15:28:00	00:18:00	00:00:18
468	AD 4562 DI	15:20:00	15:55:00	00:35:00	00:00:35
469	H 8965 K	15:06:00	16:09:00	01:03:00	00:01:03
470	B 16 TB	15:09:00	15:55:00	00:46:00	00:00:46
471	B 1713 M	15:00:00	15:46:00	00:46:00	00:00:46
472	AA 3988 MA	15:00:00	15:15:00	00:15:00	00:00:15
473	K 1496 AK	15:02:00	15:28:00	00:26:00	00:00:26
474	AA 5497 D	15:14:00	15:55:00	00:41:00	00:00:41
475	K 6534 H	15:12:00	16:09:00	00:57:00	00:00:57
476	H 4685 RU	15:10:00	15:46:00	00:36:00	00:00:36
477	G 4256 D	15:20:00	15:46:00	00:26:00	00:00:26
478	AD 1498 M	15:40:00	15:55:00	00:15:00	00:00:15
479	K 2658 ET	15:21:00	15:55:00	00:34:00	00:00:34
480	B 2186 GF	15:05:00	16:09:00	01:04:00	00:01:04
481	AD 8460 N	15:17:00	15:55:00	00:38:00	00:00:38
482	D1159DG	16:12:00	16:52:00	00:40:00	00:00:40
483	K 3982 AR	16:20:00	16:31:00	00:11:00	00:00:11
484	G 5624 CK	16:45:00	17:20:00	00:35:00	00:00:35
485	H 1253 DA	16:00:00	16:15:00	00:15:00	00:00:15
486	B 1990 AI	18:00:00	18:25:00	00:25:00	00:00:25
487	H 4952 HW	18:19:00	18:34:00	00:15:00	00:00:15
488	AA 6940 W	18:25:00	18:34:00	00:09:00	00:00:09
489	R 2940 BR	13:00:00	13:29:00	00:29:00	00:00:29
490	K 6523 EZ	13:12:00	13:19:00	00:07:00	00:00:07

No	Nomor Polisi	Waktu Masuk	Waktu Keluar	Durasi Parkir (Menit)	Lama Parkir
491	AD 4687 NA	13:05:00	13:20:00	00:15:00	00:00:15
492	G 2563 C	13:02:00	13:18:00	00:16:00	00:00:16
493	R 4940LS	13:09:00	13:10:00	00:01:00	00:00:01
494	H 4113 SA	13:15:00	13:16:00	00:01:00	00:00:01
495	G 8422 CA	13:30:00	14:04:00	00:34:00	00:00:34
496	K 6632 PR	13:45:00	14:26:00	00:41:00	00:00:41
497	AA 4942 C	13:22:00	14:26:00	01:04:00	00:01:04
498	B 5698 BS	13:04:00	13:29:00	00:25:00	00:00:25
499	H 3952 K	13:00:00	13:29:00	00:29:00	00:00:29
500	D 1165 AHL	13:15:00	13:29:00	00:14:00	00:00:14
501	H 1090 NA	13:01:00	13:29:00	00:28:00	00:00:28
502	B 1174 DC	13:08:00	13:29:00	00:21:00	00:00:21
503	K 8672 AH	13:00:00	13:29:00	00:29:00	00:00:29
504	H 9142 KF	14:06:00	14:40:00	00:34:00	00:00:34
505	B 1596 SRZ	14:00:00	14:41:00	00:41:00	00:00:41
506	BE 1697 AX	14:21:00	15:05:00	00:44:00	00:00:44
507	B 2735 SYX	16:00:00	16:39:00	00:39:00	00:00:39
508	B 10 KIS	16:24:00	17:12:00	00:48:00	00:00:48
509	B 1774 KS	16:10:00	16:44:00	00:34:00	00:00:34
510	H 8827 BF	18:20:00	19:01:00	00:41:00	00:00:41
511	B 1520 HFN	18:02:00	18:43:00	00:41:00	00:00:41
512	H 5452 GI	10:20:00	12:10:00	01:50:00	00:01:50
513	AD 5987 EA	10:16:00	10:49:00	00:33:00	00:00:33
514	AA 9106 A	10:04:00	10:19:00	00:15:00	00:00:15
515	G 3154 D	10:45:00	11:14:00	00:29:00	00:00:29
516	K 6842 EZ	10:10:00	10:34:00	00:24:00	00:00:24
517	K 4865 ACC	13:04:00	13:41:00	00:37:00	00:00:37
518	AA 4998 M	13:10:00	13:54:00	00:44:00	00:00:44
519	R 1983 FR	13:00:00	13:34:00	00:34:00	00:00:34
520	H 5362 LU	13:07:00	13:50:00	00:43:00	00:00:43
521	AB 1808 A	13:46:00	14:19:00	00:33:00	00:00:33
522	AA 2566 C	17:03:00	17:43:00	00:40:00	00:00:40
523	H 2896 ED	17:21:00	17:58:00	00:37:00	00:00:37
524	AD 1339 HV	17:16:00	17:31:00	00:15:00	00:00:15
525	B 5983 LK	17:38:00	17:58:00	00:20:00	00:00:20
526	R 9129 EE	17:12:00	17:34:00	00:22:00	00:00:22
527	AA 6294 MA	08:12:00	08:27:00	00:15:00	00:00:15
528	AD 4989 T	12:05:00	12:19:00	00:14:00	00:00:14
529	K 3725 HW	13:25:00	13:54:00	00:29:00	00:00:29
530	G 2285 DK	17:00:00	17:40:00	00:40:00	00:00:40
531	AD 6198 MK	18:01:00	18:42:00	00:41:00	00:00:41
<b>Rata - Rata Waktu</b>				00:37:46	00:00:38



## FORMULIR SURVEI PLAT NOMOR KENDARAAN

Provinsi : Jawa Tengah Hari / Tanggal : 11 Juli 2022  
Kota : Semarang Jam : 8.00 - 19.00  
Lokasi : Kawasan Kuliner Pandanaran Cuaca : Cerah  
Jenis Tempat Parkir : Pertokoan dan Onstreet Surveyor : Vitus & Imanuel

No	Nomor Polisi	Waktu Masuk	Waktu Keluar	Durasi (Menit)	Lama Parkir
1	B 1518 HFN	08:00:00	08:15:00	00:15:00	00:00:15
2	D 1214 AJK	08:23:00	08:38:00	00:15:00	00:00:15
3	B 1495 TAF	08:14:00	08:28:00	00:14:00	00:00:14
4	W 1284 M	08:07:00	08:19:00	00:12:00	00:00:12
5	B 1786 KZX	08:05:00	08:33:00	00:28:00	00:00:28
6	W 1239 EC	08:45:00	09:05:00	00:20:00	00:00:20
7	W 1943 ED	08:17:00	08:49:00	00:32:00	00:00:32
8	B 1012 SAA	08:00:00	08:15:00	00:15:00	00:00:15
9	B 51 MKI	08:23:00	08:38:00	00:15:00	00:00:15
10	H 3245 Y	08:14:00	08:28:00	00:14:00	00:00:14
11	H 7955 AF	08:07:00	08:19:00	00:12:00	00:00:12
12	AD 4546 CV	08:05:00	08:33:00	00:28:00	00:00:28
13	G 3659 AL	08:45:00	09:05:00	00:20:00	00:00:20
14	H 1395 HC	08:17:00	08:49:00	00:32:00	00:00:32
15	H 3454 WC	08:15:00	08:42:00	00:27:00	00:00:27
16	D 1345 UAG	08:24:00	08:38:00	00:14:00	00:00:14
17	B 2906 SYG	08:22:00	08:28:00	00:06:00	00:00:06
18	Z 7021 HQ	08:05:00	08:19:00	00:14:00	00:00:14
19	H 1450 FZ	09:26:00	10:04:00	00:38:00	00:00:38
20	B 1700 DFG	09:15:00	09:40:00	00:25:00	00:00:25
21	AB 1369 DS	09:12:00	09:45:00	00:33:00	00:00:33
22	D 1443 AEX	09:05:00	09:20:00	00:15:00	00:00:15
23	B 2211 VBI	09:02:00	10:03:00	01:01:00	00:01:01
24	B 1020 NRV	09:01:00	10:28:00	01:27:00	00:01:27
25	L 889 WS	09:17:00	10:19:00	01:02:00	00:01:02
26	B 2829 TYS	09:28:00	09:52:00	00:24:00	00:00:24
27	F 1643 JS	09:27:00	09:46:00	00:19:00	00:00:19
28	W 1751 BM	09:15:00	10:10:00	00:55:00	00:00:55
29	H 1694 ER	09:14:00	09:52:00	00:38:00	00:00:38
30	B 1201 VOF	09:04:00	09:37:00	00:33:00	00:00:33
31	AB 7082 KN	09:02:00	09:28:00	00:26:00	00:00:26
32	C 1162 LB	09:08:00	09:58:00	00:50:00	00:00:50
33	H 7086 JA	09:17:00	10:49:00	01:32:00	00:01:32
34	W 1489 RL	09:30:00	10:56:00	01:26:00	00:01:26
35	L 1706 G	09:27:00	10:35:00	01:08:00	00:01:08
36	B 2275 TFD	09:20:00	09:32:00	00:12:00	00:00:12
37	B 1991 TH	09:17:00	09:30:00	00:13:00	00:00:13
38	B 1143 TRR	09:13:00	09:39:00	00:26:00	00:00:26
39	F 1035 AAD	09:12:00	10:17:00	01:05:00	00:01:05
40	AA 4256 V	09:10:00	10:25:00	01:15:00	00:01:15

No	Nomor Polisi	Waktu Masuk	Waktu Keluar	Durasi Parkir (Menit)	Lama Parkir
41	K 4395 NY	09:18:00	09:48:00	00:30:00	00:00:30
42	B 1863 LK	09:00:00	09:11:00	00:11:00	00:00:11
43	B 1912 RFS	10:09:00	10:45:00	00:36:00	00:00:36
44	R 6046 B	10:05:00	10:46:00	00:41:00	00:00:41
45	AA 2940 W	10:15:00	10:27:00	00:12:00	00:00:12
46	K 6625 NN	10:10:00	10:25:00	00:15:00	00:00:15
47	H 5261 WZ	10:29:00	11:29:00	01:00:00	00:01:00
48	H 2216 LA	10:26:00	11:09:00	00:43:00	00:00:43
49	H 5219 AK	10:21:00	10:29:00	00:08:00	00:00:08
50	G 3622 CV	10:04:00	10:41:00	00:37:00	00:00:37
51	H 5804 VZ	10:02:00	11:00:00	00:58:00	00:00:58
52	H 3077 ASW	10:29:00	11:23:00	00:54:00	00:00:54
53	H 2101 WS	10:00:00	10:33:00	00:33:00	00:00:33
54	H 2783 UF	10:18:00	11:43:00	01:25:00	00:01:25
55	H 3218 EG	11:25:00	11:42:00	00:17:00	00:00:17
56	H 5517 BNG	11:40:00	11:59:00	00:19:00	00:00:19
57	H 5712 EG	11:27:00	12:00:00	00:33:00	00:00:33
58	H 2113 H	11:15:00	12:31:00	01:16:00	00:01:16
59	H 4644 HA	11:29:00	11:44:00	00:15:00	00:00:15
60	H 5987 EA	11:20:00	11:34:00	00:14:00	00:00:14
61	AD 6470 M	11:06:00	11:41:00	00:35:00	00:00:35
62	G 1395 GE	11:17:00	11:41:00	00:24:00	00:00:24
63	H 5623 CU	12:15:00	12:40:00	00:25:00	00:00:25
64	A 6769 HU	12:17:00	12:56:00	00:39:00	00:00:39
65	AD 4605 N	12:05:00	12:49:00	00:44:00	00:00:44
66	K 4802 H	12:07:00	12:50:00	00:43:00	00:00:43
67	H 4653 AG	12:01:00	13:33:00	01:32:00	00:01:32
68	H 4248 IQ	12:28:00	14:08:00	01:40:00	00:01:40
69	H 3497 A	12:23:00	14:08:00	01:45:00	00:01:45
70	H 6475 AKS	12:18:00	13:29:00	01:11:00	00:01:11
71	H 3868 WZ	12:30:00	13:29:00	00:59:00	00:00:59
72	H 5914 FQ	12:29:00	12:39:00	00:10:00	00:00:10
73	H 5783 PW	12:21:00	12:54:00	00:33:00	00:00:33
74	H 4248 IQ	12:06:00	13:15:00	01:09:00	00:01:09
75	AA 5476 DT	13:05:00	13:29:00	00:24:00	00:00:24
76	H 4062 OG	13:27:00	14:34:00	01:07:00	00:01:07
77	H 5773 BKG	13:29:00	14:33:00	01:04:00	00:01:04
78	H 5196 APE	13:19:00	14:19:00	01:00:00	00:01:00
79	G 3622 GV	13:20:00	14:43:00	01:23:00	00:01:23
80	H 2933 AGW	13:18:00	14:46:00	01:28:00	00:01:28
81	H 6501 AOG	13:10:00	14:10:00	01:00:00	00:01:00
82	H 5677 QS	13:16:00	14:15:00	00:59:00	00:00:59
83	H 4314 IY	13:24:00	14:54:00	01:30:00	00:01:30
84	H 4218 FA	14:28:00	14:43:00	00:15:00	00:00:15
85	B 2375 BBG	14:24:00	14:46:00	00:22:00	00:00:22
86	D 1310 AHC	14:06:00	14:50:00	00:44:00	00:00:44
87	B 2405 YSD	14:00:00	14:15:00	00:15:00	00:00:15
88	A 1522 BW	14:39:00	14:54:00	00:15:00	00:00:15
89	B 8707 GD	14:17:00	14:31:00	00:14:00	00:00:14
90	B 1636 FZC	14:26:00	14:45:00	00:19:00	00:00:19



No	Nomor Polisi	Waktu Masuk	Waktu Keluar	Durasi Parkir (Menit)	Lama Parkir
91	B 2910 SBA	14:00:00	14:23:00	00:23:00	00:00:23
92	B 1712 EGD	14:05:00	15:46:00	01:41:00	00:01:41
93	B 2092 UKV	14:12:00	15:15:00	01:03:00	00:01:03
94	B 2453 KVN	14:16:00	15:28:00	01:12:00	00:01:12
95	AB 1247 JK	14:06:00	14:45:00	00:39:00	00:00:39
96	AB 1907 AM	14:15:00	14:23:00	00:08:00	00:00:08
97	B 1464 PIH	14:25:00	15:46:00	01:21:00	00:01:21
98	B 1779 EJM	14:29:00	15:15:00	00:46:00	00:00:46
99	B 1082 TOQ	14:05:00	15:28:00	01:23:00	00:01:23
100	B 761 CNIZ	15:49:00	15:59:00	00:10:00	00:00:10
101	G 8569 E	15:00:00	15:15:00	00:15:00	00:00:15
102	G 4865 GI	15:02:00	15:28:00	00:26:00	00:00:26
103	AA 6484 M	15:05:00	15:20:00	00:15:00	00:00:15
104	H 4526 VY	15:12:00	16:09:00	00:57:00	00:00:57
105	AD 6812 HR	16:42:00	16:57:00	00:15:00	00:00:15
106	H 1395 WC	16:37:00	16:52:00	00:15:00	00:00:15
107	H 3352 H	16:03:00	17:13:00	01:10:00	00:01:10
108	B 1971 AI	16:14:00	17:10:00	00:56:00	00:00:56
109	B 2422 KZV	17:00:00	17:50:00	00:50:00	00:00:50
110	B 1082 TOQ	17:10:00	17:20:00	00:10:00	00:00:10
111	G 1231 GD	17:16:00	17:31:00	00:15:00	00:00:15
112	G 3795 WT	17:38:00	17:58:00	00:20:00	00:00:20
113	H 3897 BH	17:12:00	17:34:00	00:22:00	00:00:22
114	L 1881 GA	17:07:00	18:16:00	01:09:00	00:01:09
115	H 5197 OFI	17:09:00	17:57:00	00:48:00	00:00:48
116	E 383 OS	17:03:00	17:24:00	00:21:00	00:00:21
117	B 718 CNR	17:21:00	17:24:00	00:03:00	00:00:03
118	B 1253 UJV	17:19:00	17:51:00	00:32:00	00:00:32
119	H 1258 MH	18:10:00	18:25:00	00:15:00	00:00:15
120	D 1216 ADR	18:04:00	18:17:00	00:13:00	00:00:13
121	DK 1286 OO	18:02:00	18:19:00	00:17:00	00:00:17
122	L 1623 RM	18:09:00	18:28:00	00:19:00	00:00:19
123	B 1704 CJE	18:04:00	18:36:00	00:32:00	00:00:32
124	H 6859 IS	18:07:00	18:27:00	00:20:00	00:00:20
125	H 5242 FF	18:15:00	18:50:00	00:35:00	00:00:35
126	H 4501 BSG	18:19:00	19:00:00	00:41:00	00:00:41
127	H 1052 WR	18:28:00	19:09:00	00:41:00	00:00:41
128	B 1464 PIA	18:30:00	19:12:00	00:42:00	00:00:42
129	H 4314 IY	18:36:00	18:48:00	00:12:00	00:00:12
130	K 8418 WH	18:27:00	18:41:00	00:14:00	00:00:14
131	AG 888 SM	08:30:00	09:15:00	00:45:00	00:00:45
132	H 6501 AOG	08:25:00	08:38:00	00:13:00	00:00:13
133	H 2833 AGW	08:12:00	08:28:00	00:16:00	00:00:16
134	H 3844 RU	08:04:00	08:19:00	00:15:00	00:00:15
135	H 4062 OG	08:24:00	08:33:00	00:09:00	00:00:09
136	AB 1247 JW	08:14:00	08:28:00	00:14:00	00:00:14
137	B 1831 NFP	08:14:00	08:49:00	00:35:00	00:00:35
138	R 2598 L	08:14:00	08:28:00	00:14:00	00:00:14
139	AA 7840 AC	08:14:00	08:28:00	00:14:00	00:00:14
140	H 4562 HI	08:07:00	08:35:00	00:28:00	00:00:28

No	Nomor Polisi	Waktu Masuk	Waktu Keluar	Durasi Parkir (Menit)	Lama Parkir
141	H 2897 RU	08:12:00	09:29:00	01:17:00	00:01:17
142	H 5863 GG	08:00:00	08:15:00	00:15:00	00:00:15
143	B 1633 KQ	08:23:00	08:38:00	00:15:00	00:00:15
144	AA 1857 WC	08:14:00	08:28:00	00:14:00	00:00:14
145	H 2081 BA	08:07:00	08:19:00	00:12:00	00:00:12
146	D 1003 IDA	08:00:00	08:15:00	00:15:00	00:00:15
147	AD 1266 MH	08:23:00	08:38:00	00:15:00	00:00:15
148	F 1563 AAD	08:14:00	08:28:00	00:14:00	00:00:14
149	B 2630 SZA	08:07:00	08:19:00	00:12:00	00:00:12
150	H 1802 AP	09:26:00	10:04:00	00:38:00	00:00:38
151	H 1780 UG	09:15:00	09:40:00	00:25:00	00:00:25
152	B 2063 TRX	09:12:00	09:45:00	00:33:00	00:00:33
153	B 2633 TYR	09:28:00	09:52:00	00:24:00	00:00:24
154	B 2799 OP	09:27:00	09:46:00	00:19:00	00:00:19
155	AD 9463 UU	09:15:00	09:56:00	00:41:00	00:00:41
156	H 2193 AIW	09:14:00	09:52:00	00:38:00	00:00:38
157	H 4115 MQ	09:04:00	09:37:00	00:33:00	00:00:33
158	B 4473 FAE	09:02:00	09:28:00	00:26:00	00:00:26
159	AE 3127 QH	09:20:00	09:32:00	00:12:00	00:00:12
160	K 4685 PA	09:17:00	09:30:00	00:13:00	00:00:13
161	B4322P	09:13:00	09:39:00	00:26:00	00:00:26
162	B 9577 UT	09:18:00	09:48:00	00:30:00	00:00:30
163	B 3084 T	09:21:00	09:32:00	00:11:00	00:00:11
164	G 4653 D	09:10:00	09:20:00	00:10:00	00:00:10
165	H 2563 LU	09:22:00	09:48:00	00:26:00	00:00:26
166	H 8607 EZ	09:12:00	09:27:00	00:15:00	00:00:15
167	AD 2904 E	09:07:00	09:21:00	00:14:00	00:00:14
168	H 2869 QK	09:00:00	09:28:00	00:28:00	00:00:28
169	H 1521 CH	09:13:00	09:40:00	00:27:00	00:00:27
170	B 1544 BRA	09:07:00	09:45:00	00:38:00	00:00:38
171	N 1868 EG	09:09:00	09:52:00	00:43:00	00:00:43
172	B 1210 HFC	09:00:00	09:42:00	00:42:00	00:00:42
173	B 1129 UOY	09:15:00	09:40:00	00:25:00	00:00:25
174	B 1810 ADF	09:12:00	09:45:00	00:33:00	00:00:33
175	L 1195 AAY	09:28:00	09:52:00	00:24:00	00:00:24
176	B 2102 FF	09:27:00	09:46:00	00:19:00	00:00:19
177	B 1579 CZU	09:14:00	09:52:00	00:38:00	00:00:38
178	G 1365 FA	09:04:00	09:37:00	00:33:00	00:00:33
179	AA 3618 DD	10:16:00	10:49:00	00:33:00	00:00:33
180	G 2658 CH	10:04:00	10:19:00	00:15:00	00:00:15
181	H 3742 VV	10:45:00	11:14:00	00:29:00	00:00:29
182	G 3452 ED	10:10:00	10:34:00	00:24:00	00:00:24
183	G 1345 AF	10:09:00	10:20:00	00:11:00	00:00:11
184	H 5862 CP	10:00:00	10:29:00	00:29:00	00:00:29
185	H 3905 BCG	10:13:00	10:26:00	00:13:00	00:00:13
186	H 1055 OW	10:12:00	10:21:00	00:09:00	00:00:09
187	B 1599 NID	10:00:00	10:15:00	00:15:00	00:00:15
188	H 3006 DQ	10:09:00	10:45:00	00:36:00	00:00:36
189	H 5835 OH	10:05:00	10:46:00	00:41:00	00:00:41
190	H 2759 BHG	10:15:00	10:27:00	00:12:00	00:00:12

No	Nomor Polisi	Waktu Masuk	Waktu Keluar	Durasi Parkir (Menit)	Lama Parkir
191	H 3159 BFE	10:10:00	10:25:00	00:15:00	00:00:15
192	B 1398 UKH	10:26:00	11:09:00	00:43:00	00:00:43
193	W 1157 RW	10:21:00	10:29:00	00:08:00	00:00:08
194	AB 1017 G	10:04:00	10:41:00	00:37:00	00:00:37
195	F 1805 DF	10:00:00	10:33:00	00:33:00	00:00:33
196	B 1738 PJM	11:28:00	11:41:00	00:13:00	00:00:13
197	H 3844 RH	11:21:00	11:51:00	00:30:00	00:00:30
198	AD 1235 AU	11:27:00	11:48:00	00:21:00	00:00:21
199	L 7759 AF	11:30:00	11:50:00	00:20:00	00:00:20
200	B 1349 UJT	11:30:00	11:41:00	00:11:00	00:00:11
201	K 5601 LF	11:28:00	11:38:00	00:10:00	00:00:10
202	H 2536 AEG	11:00:00	11:19:00	00:19:00	00:00:19
203	H 3982 CH	11:14:00	11:27:00	00:13:00	00:00:13
204	H 2382 IH	11:05:00	11:30:00	00:25:00	00:00:25
205	H 4026 OA	11:10:00	11:30:00	00:20:00	00:00:20
206	B 1045 RFW	12:10:00	12:43:00	00:33:00	00:00:33
207	B 1895 TJP	12:17:00	12:56:00	00:39:00	00:00:39
208	F 1884 KE	12:29:00	13:03:00	00:34:00	00:00:34
209	B 1960 EZO	12:30:00	13:03:00	00:33:00	00:00:33
210	B 2940 KMF	12:10:00	12:49:00	00:39:00	00:00:39
211	H 9081 NM	13:00:00	13:33:00	00:33:00	00:00:33
212	H 9462 MZ	13:10:00	13:29:00	00:19:00	00:00:19
213	H 1528 EMW	13:06:00	13:19:00	00:13:00	00:00:13
214	H 6181 AHE	13:11:00	13:25:00	00:14:00	00:00:14
215	H 3408 ASC	13:00:00	13:18:00	00:18:00	00:00:18
216	H 3594 AHW	13:07:00	13:20:00	00:13:00	00:00:13
217	H 6703 BNG	13:02:00	13:16:00	00:14:00	00:00:14
218	H 5571 NK	13:08:00	13:24:00	00:16:00	00:00:16
219	B 1396 UKH	14:08:00	14:25:00	00:17:00	00:00:17
220	H 6492 JA	14:14:00	14:26:00	00:12:00	00:00:12
221	T 1714 HG	14:07:00	14:25:00	00:18:00	00:00:18
222	AA 1641 AF	14:13:00	14:29:00	00:16:00	00:00:16
223	H 5423 UF	15:10:00	15:46:00	00:36:00	00:00:36
224	AA 2044 FZ	15:20:00	15:46:00	00:26:00	00:00:26
225	H 5024 CQ	15:40:00	15:55:00	00:15:00	00:00:15
226	H 3035 AAW	15:21:00	15:55:00	00:34:00	00:00:34
227	H 2869 KC	16:12:00	16:52:00	00:40:00	00:00:40
228	H 5626 CA	16:45:00	17:20:00	00:35:00	00:00:35
229	L 1348 L	17:03:00	17:43:00	00:40:00	00:00:40
230	B 2795 PBP	17:21:00	17:58:00	00:37:00	00:00:37
231	T 1316 FZ	17:16:00	17:31:00	00:15:00	00:00:15
232	S 1093 XC	17:38:00	17:58:00	00:20:00	00:00:20
233	AB 1115 QD	18:23:00	19:56:00	01:33:00	00:01:33
234	B 2687 UOC	18:00:00	18:48:00	00:48:00	00:00:48
235	B 1799 KJP	18:19:00	19:36:00	01:17:00	00:01:17
236	H 1656 QR	18:21:00	18:59:00	00:38:00	00:00:38
237	B 2568 PFV	18:11:00	18:45:00	00:34:00	00:00:34
238	E 1172 RV	18:20:00	18:32:00	00:12:00	00:00:12
239	AG 1180 CF	08:14:00	08:28:00	00:14:00	00:00:14
240	H 6601 GS	08:07:00	08:19:00	00:12:00	00:00:12



No	Nomor Polisi	Waktu Masuk	Waktu Keluar	Durasi Parkir (Menit)	Lama Parkir
241	H 2086 BNE	08:05:00	08:33:00	00:28:00	00:00:28
242	H 5330 BJG	08:45:00	09:05:00	00:20:00	00:00:20
243	E 3147 LY	08:17:00	08:49:00	00:32:00	00:00:32
244	H 5361 TP	08:15:00	08:42:00	00:27:00	00:00:27
245	H 4995 VG	08:05:00	08:33:00	00:28:00	00:00:28
246	AA 8946 C	08:45:00	09:05:00	00:20:00	00:00:20
247	AD 3684 BD	08:17:00	08:49:00	00:32:00	00:00:32
248	K 6684 T	08:07:00	08:35:00	00:28:00	00:00:28
249	H 6652 CU	09:26:00	10:04:00	00:38:00	00:00:38
250	F 1627 HS	09:15:00	09:40:00	00:25:00	00:00:25
251	H 9220 H	09:12:00	09:45:00	00:33:00	00:00:33
252	B 9998 SCE	09:28:00	09:52:00	00:24:00	00:00:24
253	H 8771 ZS	09:27:00	09:46:00	00:19:00	00:00:19
254	H 9220 RZ	09:14:00	09:52:00	00:38:00	00:00:38
255	AB 1854 BX	09:04:00	09:37:00	00:33:00	00:00:33
256	H 2563 LD	09:02:00	09:28:00	00:26:00	00:00:26
257	AA 4900 DC	09:20:00	09:32:00	00:12:00	00:00:12
258	H 8640 CF	09:17:00	09:30:00	00:13:00	00:00:13
259	B 1389 AHE	09:18:00	09:48:00	00:30:00	00:00:30
260	D 1572 UAM	12:29:00	12:39:00	00:10:00	00:00:10
261	F 1580 FAL	12:21:00	12:54:00	00:33:00	00:00:33
262	B 2217 UZW	12:09:00	12:35:00	00:26:00	00:00:26
263	AB 1450 WZ	12:04:00	12:28:00	00:24:00	00:00:24
264	B 2702 SJF	12:24:00	12:57:00	00:33:00	00:00:33
265	B 1126 WZX	12:00:00	12:39:00	00:39:00	00:00:39
266	AA 3954 VA	12:02:00	12:39:00	00:37:00	00:00:37
267	AD 5687 EV	12:15:00	12:40:00	00:25:00	00:00:25
268	K 6794 RF	12:17:00	12:56:00	00:39:00	00:00:39
269	H 5997 EW	12:05:00	12:49:00	00:44:00	00:00:44
270	H 3352 H	12:07:00	12:50:00	00:43:00	00:00:43
271	H 2503 ASE	12:00:00	12:40:00	00:40:00	00:00:40
272	H 2470 ASD	12:37:00	12:56:00	00:19:00	00:00:19
273	H 3201 CG	12:10:00	12:49:00	00:39:00	00:00:39
274	H 6511 WW	12:07:00	12:50:00	00:43:00	00:00:43
275	B 1126 WZK	12:00:00	12:33:00	00:33:00	00:00:33
276	B 1268 UJP	12:05:00	12:31:00	00:26:00	00:00:26
277	G 9866 AA	12:15:00	12:37:00	00:22:00	00:00:22
278	H 4335 K	12:04:00	12:22:00	00:18:00	00:00:18
279	H 2684 E	12:15:00	12:34:00	00:19:00	00:00:19
280	AB 1227 SV	12:10:00	12:43:00	00:33:00	00:00:33
281	AB 1235 AU	12:17:00	12:56:00	00:39:00	00:00:39
282	AD 1924 BA	12:25:00	12:50:00	00:25:00	00:00:25
283	B 2396 SYV	12:29:00	13:03:00	00:34:00	00:00:34
284	B 1891 NRK	13:00:00	13:33:00	00:33:00	00:00:33
285	B 818 PDM	13:15:00	13:29:00	00:14:00	00:00:14
286	B 2633 PBE	13:05:00	13:29:00	00:24:00	00:00:24
287	R 4904 KK	13:37:00	14:08:00	00:31:00	00:00:31
288	AD 7398 DD	13:31:00	14:08:00	00:37:00	00:00:37
289	K 5823 YA	13:05:00	13:29:00	00:24:00	00:00:24
290	G 2524 GK	13:03:00	13:29:00	00:26:00	00:00:26



No	Nomor Polisi	Waktu Masuk	Waktu Keluar	Durasi Parkir (Menit)	Lama Parkir
291	B 1400 ERN	13:00:00	13:15:00	00:15:00	00:00:15
292	D 1810 ADF	13:10:00	13:29:00	00:19:00	00:00:19
293	B 2693 SFA	13:06:00	13:19:00	00:13:00	00:00:13
294	BG 1470 IV	13:11:00	13:25:00	00:14:00	00:00:14
295	B 8769 AA	13:00:00	13:18:00	00:18:00	00:00:18
296	B 2516 KZD	13:07:00	13:20:00	00:13:00	00:00:13
297	G 4235 D	13:02:00	13:16:00	00:14:00	00:00:14
298	K 5883 ACC	13:08:00	13:24:00	00:16:00	00:00:16
299	AD 5698 DP	13:00:00	13:14:00	00:14:00	00:00:14
300	H 3418 AYG	14:13:00	14:25:00	00:12:00	00:00:12
301	AA 5178 CZ	14:10:00	14:20:00	00:10:00	00:00:10
302	AE 2345 NF	14:11:00	14:25:00	00:14:00	00:00:14
303	H 2708 TS	14:04:00	14:29:00	00:25:00	00:00:25
304	K 5601 AFF	14:08:00	14:25:00	00:17:00	00:00:17
305	Z 6339 AAJ	16:13:00	16:37:00	00:24:00	00:00:24
306	H 6863 CA	16:00:00	16:31:00	00:31:00	00:00:31
307	H 2885 AJM	16:04:00	16:19:00	00:15:00	00:00:15
308	G 4621 AL	16:00:00	16:15:00	00:15:00	00:00:15
309	G 4345 DT	16:20:00	16:31:00	00:11:00	00:00:11
310	K 4978 HD	16:45:00	17:20:00	00:35:00	00:00:35
311	K 3945 PR	16:00:00	16:15:00	00:15:00	00:00:15
312	G 2580 DD	16:00:00	16:15:00	00:15:00	00:00:15
313	B 2723 V	16:20:00	16:31:00	00:11:00	00:00:11
314	AD 1985 NA	16:00:00	16:15:00	00:15:00	00:00:15
315	G 3695 CK	17:09:00	17:26:00	00:17:00	00:00:17
316	R 9318 BR	17:25:00	17:42:00	00:17:00	00:00:17
317	G 2865 CA	17:06:00	17:25:00	00:19:00	00:00:19
318	K 3914 NT	17:34:00	17:43:00	00:09:00	00:00:09
319	R 3984 AB	17:08:00	17:18:00	00:10:00	00:00:10
320	R 1907 LS	18:10:00	18:25:00	00:15:00	00:00:15
321	G 8652 CC	18:04:00	18:17:00	00:13:00	00:00:13
322	B 1975 AI	18:02:00	18:19:00	00:17:00	00:00:17
323	G 2561 AC	18:27:00	18:41:00	00:14:00	00:00:14
324	K 2536 SR	18:14:00	18:28:00	00:14:00	00:00:14
325	R 3104 C	18:03:00	18:17:00	00:14:00	00:00:14
326	K 3918 AA	09:15:00	11:01:00	01:46:00	00:01:46
327	R 6921 CL	09:13:00	09:27:00	00:14:00	00:00:14
328	AA 3940 D	09:07:00	09:34:00	00:27:00	00:00:27
329	G 2854 DK	09:26:00	09:52:00	00:26:00	00:00:26
330	K 3512 AK	09:30:00	09:53:00	00:23:00	00:00:23
331	G 2431 CC	12:03:00	12:23:00	00:20:00	00:00:20
332	B 2537 B	12:00:00	12:27:00	00:27:00	00:00:27
333	G 4362 CL	12:27:00	12:38:00	00:11:00	00:00:11
334	R 9328 B	12:15:00	12:25:00	00:10:00	00:00:10
335	AD 5963 RI	12:19:00	12:32:00	00:13:00	00:00:13
336	B 4889 E	12:26:00	12:59:00	00:33:00	00:00:33
337	G 2564 CL	12:06:00	12:14:00	00:08:00	00:00:08
338	K 8487 KB	12:10:00	13:59:00	01:49:00	00:01:49
339	AD 6487 RI	12:00:00	12:26:00	00:26:00	00:00:26
340	G 3654 D	12:15:00	12:38:00	00:23:00	00:00:23

No	Nomor Polisi	Waktu Masuk	Waktu Keluar	Durasi Parkir (Menit)	Lama Parkir
341	B 2728 ER	12:43:00	12:51:00	00:08:00	00:00:08
342	B 6938 N	12:27:00	12:49:00	00:22:00	00:00:22
343	G 8744 GE	13:24:00	13:50:00	00:26:00	00:00:26
344	H 5286 DE	13:07:00	13:17:00	00:10:00	00:00:10
345	H 5392 G	13:28:00	13:47:00	00:19:00	00:00:19
346	R9045 D	13:51:00	14:12:00	00:21:00	00:00:21
347	G 3855 GU	13:17:00	13:26:00	00:09:00	00:00:09
348	K 2846 ET	13:05:00	13:22:00	00:17:00	00:00:17
349	G 2864 AC	13:21:00	13:49:00	00:28:00	00:00:28
350	K 5820 YZ	17:10:00	17:25:00	00:15:00	00:00:15
351	AD 6987 DU	17:24:00	17:37:00	00:13:00	00:00:13
352	R 6049 C	17:42:00	17:55:00	00:13:00	00:00:13
353	G 33996 DZ	17:12:00	17:24:00	00:12:00	00:00:12
354	K 6526 ET	09:26:00	09:48:00	00:22:00	00:00:22
355	K 2648 CQ	09:00:00	09:24:00	00:24:00	00:00:24
356	G 2153 DZ	12:10:00	12:35:00	00:25:00	00:00:25
357	AD 5669 J	12:45:00	12:55:00	00:10:00	00:00:10
358	B 2537 POC	12:26:00	12:36:00	00:10:00	00:00:10
359	G 9321 GE	12:16:00	12:26:00	00:10:00	00:00:10
360	R 3698 E	12:32:00	12:47:00	00:15:00	00:00:15
361	R 8610 KA	12:00:00	12:21:00	00:21:00	00:00:21
362	H 4526 AE	13:19:00	13:38:00	00:19:00	00:00:19
363	R 8948 EE	13:20:00	19:40:00	06:20:00	00:06:20
364	H 4892 W	13:14:00	13:40:00	00:26:00	00:00:26
365	AD 5493 B	09:14:00	09:26:00	00:12:00	00:00:12
366	K 4493 TA	12:00:00	12:25:00	00:25:00	00:00:25
367	B 1977 AI	12:37:00	12:47:00	00:10:00	00:00:10
368	G 5942 DP	13:25:00	13:38:00	00:13:00	00:00:13
369	B 2973 W	13:00:00	13:14:00	00:14:00	00:00:14
370	H 2354 A	16:17:00	16:42:00	00:25:00	00:00:25
371	H 9995 AB	08:39:00	10:35:00	01:56:00	00:01:56
372	H 4235 LV	13:10:00	13:23:00	00:13:00	00:00:13
373	H 6948 EA	13:27:00	13:37:00	00:10:00	00:00:10
<b>Rata - Rata Waktu</b>				00:29:55	00:00:30

## DATA INDEKS PARKIR GEDUNG PARKIR PANDANRAN 9 JULI 2022

**GEDUNG DKK & PARKIR PANDANARAN (Semua)**

**REKAP PENDAPATAN PER JENIS KENDARAAN**

Tanggal : 09/07/2022 s/d 09/07/2022

**Semua**

J. Kendaraan	Jum. Kend.		Lost Ticket				Normal				Manual Input				Manual Mix		Tiket Masalah		Pendapatan	
	Masuk	Keluar	Casual		Pass		Casual		Pass		Casual		Pass		Casual		Pass			
			Jum	Nilai	Jum	Nilai	Jum.	Nilai	Jumlah	Jum	Nilai	Jum	Nilai	Jum	Nilai	Jum	Nilai			
Mobil	39	3	0	0	0	0	2	7.000	1	0	0	0	0	0	0	0	0	196	0	7.000
Motor	28	30	0	0	0	0	21	46.000	9	0	0	0	0	0	0	0	0	0	0	46.000
Truck/Box	0	0	0	0	0	0	0	0	0	0	0	0	0	0	0	0	0	0	0	0
TNI/POLRI/Am	2	2	0	0	0	0	2	0	0	0	0	0	0	0	0	0	0	0	0	0
PASIEN	3	4	0	0	0	0	4	8.000	0	0	0	0	0	0	0	0	0	0	0	8.000
PASIEN MOBI	0	0	0	0	0	0	0	0	0	0	0	0	0	0	0	0	0	0	0	0
<b>TOTAL</b>	<b>72</b>	<b>39</b>	<b>0</b>	<b>0</b>	<b>0</b>	<b>0</b>	<b>29</b>	<b>61.000</b>	<b>10</b>	<b>0</b>	<b>0</b>	<b>0</b>	<b>0</b>	<b>0</b>	<b>0</b>	<b>0</b>	<b>0</b>	<b>196</b>	<b>0</b>	<b>61.000</b>

**POS MASUK**

SHIFT	Mobil		Motor		Truck/Box		TNI/POLRI/Ambulan		PASIEN		Total
	Casual	Pass	Casual	Pass	Casual	Pass	Casual	Pass	Casual	Pass	
S1	37	2	21	7	0	0	2	0	3	0	72
S2	0	0	0	0	0	0	0	0	0	0	0
S3	0	0	0	0	0	0	0	0	0	0	0
Manual Input	0	0	0	0	0	0	0	0	0	0	0
<b>Total</b>	<b>37</b>	<b>2</b>	<b>21</b>	<b>7</b>	<b>0</b>	<b>0</b>	<b>2</b>	<b>0</b>	<b>3</b>	<b>0</b>	<b>72</b>

**ASURANSI**

Jenis Kendaraan	Qty Kend.	Asuransi	Tiket Masalah	Total
Mobil	3	0	0	0
Motor	30	0	0	0
Truck/Box	0	0	0	0
TNI/POLRI/Amb	2	0	0	0
PASIEN	4	0	0	0
PASIEN MOBIL	0	0	0	0
<b>TOTAL</b>	<b>39</b>	<b>0</b>	<b>0</b>	<b>0</b>

## DATA INDEKS PARKIR GEDUNG PARKIR PANDANRAN 11 JULI 2022

### GEDUNG DKK & PARKIR PANDANARAN (Semua)

#### REKAP PENDAPATAN PER JENIS KENDARAAN

Tanggal : 11/07/2022 s/d 11/07/2022

#### Semua

J. Kendaraan	Jum. Kend.		Lost Ticket				Normal		Manual Input				Manual Mix		Tiket Masalah		Pendapatan		
			Casual		Pass		Casual	Pass	Casual		Pass	Casual	Pass	Jum	Nilai				
	Masuk	Keluar	Jum	Nilai	Jum	Nilai	Jum.	Nilai	Jumlah	Jum	Nilai	Jum	Jum	Nilai	Jum	Jum		Nilai	
Mobil	319	46	0	0	0	0	27	91.000	19	0	0	0	0	0	0	0	3	0	91.000
Motor	181	180	0	0	0	0	134	329.000	46	0	0	0	0	0	0	0	0	0	329.000
Truck/Box	0	0	0	0	0	0	0	0	0	0	0	0	0	0	0	0	0	0	0
TNI/POLRI/Amb	19	19	0	0	0	0	19	0	0	0	0	0	0	0	0	0	0	0	0
PASIEN	8	8	0	0	0	0	8	16.000	0	0	0	0	0	0	0	0	0	0	16.000
PASIEN MOBIL	3	3	0	0	0	0	3	9.000	0	0	0	0	0	0	0	0	0	0	9.000
<b>TOTAL</b>	<b>530</b>	<b>256</b>	<b>0</b>	<b>0</b>	<b>0</b>	<b>0</b>	<b>191</b>	<b>445.000</b>	<b>65</b>	<b>0</b>	<b>0</b>	<b>0</b>	<b>0</b>	<b>0</b>	<b>0</b>	<b>0</b>	<b>3</b>	<b>0</b>	<b>445.000</b>

#### POS MASUK

SHIFT	Mobil		Motor		Truck/Box		TNI/POLRI/Ambulan		PASIEN		Total
	Casual	Pass	Casual	Pass	Casual	Pass	Casual	Pass	Casual	Pass	
S1	300	18	134	47	0	0	19	0	8	0	529
S2	1	0	0	0	0	0	0	0	0	0	1
S3	0	0	0	0	0	0	0	0	0	0	0
Manual Input	0	0	0	0	0	0	0	0	0	0	0
<b>Total</b>	<b>301</b>	<b>18</b>	<b>134</b>	<b>47</b>	<b>0</b>	<b>0</b>	<b>19</b>	<b>0</b>	<b>8</b>	<b>0</b>	<b>530</b>

#### ASURANSI

Jenis Kendaraan	Qty Kend.	Asuransi	Tiket Masalah	Total
Mobil	46	0	0	0
Motor	180	0	0	0
Truck/Box	0	0	0	0
TNI/POLRI/Amb	19	0	0	0
PASIEN	8	0	0	0
PASIEN MOBIL	3	0	0	0
<b>TOTAL</b>	<b>256</b>	<b>0</b>	<b>0</b>	<b>0</b>



## PERIODE PARKIR GEDUNG PARKIR PANDANRAN 9 JULI 2022

### Rekap Parkir Bulanan

Periode 09/07/2022 s.d 09/07/2022

Semua

Lama Parkir	Mobil		Motor		Truck/Box		TNI/POLRI/Ambulance		PASIEAN		PASIEAN MOBIL		Grand Total	
	Jml	Total	Jml	Total	Jml	Total	Jml	Total	Jml	Total	Jml	Total	Jml	Total
0 Jam	0	0	0	0	0	0	0	0	0	0	0	0	0	0
1 Jam	1	3.000	19	38.000	0	0	1	0	0	0	0	0	21	41.000
2 Jam	1	4.000	1	3.000	0	0	0	0	1	2.000	0	0	3	9.000
3 Jam	0	0	0	0	0	0	0	0	2	4.000	0	0	2	4.000
4 Jam	0	0	0	0	0	0	0	0	0	0	0	0	0	0
5 Jam	0	0	0	0	0	0	0	0	1	2.000	0	0	1	2.000
6 Jam	0	0	1	5.000	0	0	0	0	0	0	0	0	1	5.000
7 Jam	0	0	0	0	0	0	0	0	0	0	0	0	0	0
8 Jam	0	0	0	0	0	0	0	0	0	0	0	0	0	0
9 Jam	0	0	0	0	0	0	0	0	0	0	0	0	0	0
10 Jam	0	0	0	0	0	0	0	0	0	0	0	0	0	0
11 Jam	0	0	0	0	0	0	0	0	0	0	0	0	0	0
12 Jam	0	0	0	0	0	0	0	0	0	0	0	0	0	0
13 Jam	0	0	0	0	0	0	0	0	0	0	0	0	0	0
14 Jam	0	0	0	0	0	0	0	0	0	0	0	0	0	0
15 Jam	0	0	0	0	0	0	0	0	0	0	0	0	0	0
16 Jam	0	0	0	0	0	0	0	0	0	0	0	0	0	0
17 Jam	0	0	0	0	0	0	0	0	0	0	0	0	0	0
18 Jam	0	0	0	0	0	0	0	0	0	0	0	0	0	0
19 Jam	0	0	0	0	0	0	0	0	0	0	0	0	0	0
20 Jam	0	0	0	0	0	0	0	0	0	0	0	0	0	0
21 Jam	0	0	0	0	0	0	0	0	0	0	0	0	0	0
22 Jam	0	0	0	0	0	0	1	0	0	0	0	0	1	0
23 Jam	0	0	0	0	0	0	0	0	0	0	0	0	0	0
24 Jam	0	0	0	0	0	0	0	0	0	0	0	0	0	0
> 24 Jam	0	0	0	0	0	0	0	0	0	0	0	0	0	0
Pass	1	0	9	0	0	0	0	0	0	0	0	0	10	0
Di Batalkan	0	0	0	0	0	0	0	0	0	0	0	0	0	0
Lost Ticket	0	0	0	0	0	0	0	0	0	0	0	0	0	0
<b>TOTAL</b>	<b>3</b>	<b>7.000</b>	<b>30</b>	<b>46.000</b>	<b>0</b>	<b>0</b>	<b>2</b>	<b>0</b>	<b>4</b>	<b>8.000</b>	<b>0</b>	<b>0</b>	<b>39</b>	<b>61.000</b>

## PERIODE PARKIR GEDUNG PARKIR PANDANRAN 11 JULI 2022

### Rekap Parkir Bulanan

Periode 11/07/2022 s.d 11/07/2022

Semua

Lama Parkir	Mobil		Motor		Truck/Box		TNI/POLRI/Ambulance		PASIEAN		PASIEAN MOBIL		Grand Total	
	Jml	Total	Jml	Total	Jml	Total	Jml	Total	Jml	Total	Jml	Total	Jml	Total
0 Jam	0	0	0	0	0	0	0	0	0	0	0	0	0	0
1 Jam	19	57.000	83	166.000	0	0	13	0	0	0	0	0	115	223.000
2 Jam	7	28.000	44	132.000	0	0	4	0	3	6.000	1	3.000	59	169.000
3 Jam	1	6.000	4	16.000	0	0	1	0	0	0	0	0	6	22.000
4 Jam	0	0	1	5.000	0	0	1	0	0	0	0	0	2	5.000
5 Jam	0	0	0	0	0	0	0	0	0	0	1	3.000	1	3.000
6 Jam	0	0	0	0	0	0	0	0	0	0	0	0	0	0
7 Jam	0	0	0	0	0	0	0	0	0	0	0	0	0	0
8 Jam	0	0	0	0	0	0	0	0	2	4.000	0	0	2	4.000
9 Jam	0	0	1	5.000	0	0	0	0	2	4.000	1	3.000	4	12.000
10 Jam	0	0	1	5.000	0	0	0	0	1	2.000	0	0	2	7.000
11 Jam	0	0	0	0	0	0	0	0	0	0	0	0	0	0
12 Jam	0	0	0	0	0	0	0	0	0	0	0	0	0	0
13 Jam	0	0	0	0	0	0	0	0	0	0	0	0	0	0
14 Jam	0	0	0	0	0	0	0	0	0	0	0	0	0	0
15 Jam	0	0	0	0	0	0	0	0	0	0	0	0	0	0
16 Jam	0	0	0	0	0	0	0	0	0	0	0	0	0	0
17 Jam	0	0	0	0	0	0	0	0	0	0	0	0	0	0
18 Jam	0	0	0	0	0	0	0	0	0	0	0	0	0	0
19 Jam	0	0	0	0	0	0	0	0	0	0	0	0	0	0
20 Jam	0	0	0	0	0	0	0	0	0	0	0	0	0	0
21 Jam	0	0	0	0	0	0	0	0	0	0	0	0	0	0
22 Jam	0	0	0	0	0	0	0	0	0	0	0	0	0	0
23 Jam	0	0	0	0	0	0	0	0	0	0	0	0	0	0
24 Jam	0	0	0	0	0	0	0	0	0	0	0	0	0	0
> 24 Jam	0	0	0	0	0	0	0	0	0	0	0	0	0	0
Pass	19	0	46	0	0	0	0	0	0	0	0	0	65	0
Di Batalkan	0	0	0	0	0	0	0	0	0	0	0	0	0	0
Lost Ticket	0	0	0	0	0	0	0	0	0	0	0	0	0	0
<b>TOTAL</b>	<b>46</b>	<b>91.000</b>	<b>180</b>	<b>329.000</b>	<b>0</b>	<b>0</b>	<b>19</b>	<b>0</b>	<b>8</b>	<b>16.000</b>	<b>3</b>	<b>9.000</b>	<b>256</b>	<b>445.000</b>



FORM SURVEI KINERJA GEDUNG PARKIR PANDANARAN  
FAKULTAS TEKNIK SIPIL  
UNIVERSITAS SOEGIJAPRANATA

**FORM SURVEI PENGUNJUNG KAWASAN KULINER PANDANARAN**

<b>Nama:</b>	<b>Umur :</b>
<b>Jenis Kendaraan:</b>	<b>Kendaraan: (Pribadi / Umum)</b>

**Kawasan Kuliner**

- Alasan memilih tempat parkir Kawasan Kuliner
  - Tarif
  - Pilihan pembayaran
  - Akses kendaraan
  - Akses berjalan kaki
  - Durasi parkir
  - Jarak lokasi
  - Ketersediaan tempat parkir
  - Lainnya:
- Apakah pernah diarahkan petugas untuk parkir di Gedung Parkir Pandanaran?  Ya  Tidak

**Gedung Parkir**

- Apakah mengetahui Gedung Parkir Pandanaran?  Ya  Tidak
- Mengetahui Gedung Parkir Pandanaran dari mana?
  - Orang lain
  - Media sosial
  - Dinas Perhubungan
  - Tukang parkir
  - Lainnya:
- Apakah pernah menggunakannya?  Ya  Tidak Sebanyak
- Alasan : \_\_\_\_\_
- Bagaimana kenyamanan Gedung Parkir Pandanaran?  Baik  Buruk
- Apakah ingin menggunakan Gedung Parkir kembali  Ya  Tidak
- Keamanan selama parkir
  - Sangat baik
  - Agak baik
  - Baik
  - Kurang baik
  - Buruk
- Kemudahan mendapatkan parkir
  - Sangat baik
  - Agak baik
  - Baik
  - Kurang baik
  - Buruk
- Kemudahan manuver kendaraan
  - Sangat baik
  - Agak baik
  - Baik
  - Kurang baik
  - Buruk
- Kemudahan mencapai tempat perbelanjaan
  - Sangat baik
  - Agak baik
  - Baik
  - Kurang baik
  - Buruk
- Ruang parkir kendaraan
  - Sangat baik
  - Agak baik
  - Baik
  - Kurang baik
  - Buruk
- Kebersihan ruang parkir
  - Sangat baik
  - Agak baik
  - Baik
  - Kurang baik
  - Buruk
- Pelayanan petugas parkir (awal hingga akhir)
  - Sangat baik
  - Agak baik
  - Baik
  - Kurang baik
  - Buruk
- Tarif parkir
  - Sangat baik
  - Agak baik
  - Baik
  - Kurang baik
  - Buruk
- Penataan ruang parkir
  - Sangat baik
  - Agak baik
  - Baik
  - Kurang baik
  - Buruk
- Ruang pejalan kaki
  - Sangat baik
  - Agak baik
  - Baik
  - Kurang baik
  - Buruk

## REKAP HASIL SURVEI WAWANCARA PENGUNJUNG KAWASAN KULINER PANDANARAN

No	Pernyataan	Jawaban					Total
<b>Kawasan Kuliner</b>							
1	Alasan memilih tempat parkir Kawasan Kuliner	<b>Keterangan</b>				<b>Jumlah</b>	100
		Tarif				0	
		Pilihan pembayaran				0	
		Akses kendaraan				7	
		Akses pejalan kaki				38	
		Durasi parkir				15	
		Ketersediaan tempat parkir				33	
Lainnya				7			
2	Apakah pernah diarahkan petugas untuk parkir gedung parkir pandanaran?	<b>Keterangan</b>		<b>Jumlah</b>		100	
		Ya		7			
		Tidak		93			
<b>Gedung Parkir</b>							
3	Apakah mengetahui gedung parkir pandanaran?	<b>Keterangan</b>		<b>Jumlah</b>		100	
		Ya		100			
		Tidak		0			
4	Mengetahui Gedung Parkir Pandanaran dari mana?	<b>Keterangan</b>		<b>Jumlah</b>		100	
		Orang Lain		40			
		Media Sosial		30			
		Dinas Perhubungan		30			
		Tukang Parkir		0			
		Lainnya		0			
5	Jika mengetahui, apakah pernah menggunakannya?	<b>Keterangan</b>		<b>Jumlah</b>		100	
		Ya		100			
		Tidak		0			
	Sebanyak	<b>Keterangan</b>		<b>Jumlah</b>		100	
		1x		92			
		2x		7			
		3x		1			
Alasan	<b>Keterangan</b>		<b>Jumlah</b>		1x		
	Manuver kendaraan sulit		1x				
	Akses pejalan kaki membingungkan		1x				
	Jarak Jauh		1x				
	Fasilitas penunjang rusak		1x				
	foto di jembatan		2-3x				
6	Bagaimana kenyamanan Gedung Parkir Pandanaran?	<b>Keterangan</b>		<b>Jumlah</b>		100	
		Baik		4			
		Buruk		96			
<b>No</b>	<b>Pernyataan</b>	<b>Jawaban</b>					<b>Total</b>
		<b>Sangat Baik</b>	<b>Agak Baik</b>	<b>Baik</b>	<b>Kurang Baik</b>	<b>Buruk</b>	
1	Keamanan selama parkir	30	30	36	4	0	100
2	Kemudahan mendapatkan parkir	21	24	36	16	3	100
3	Kemudahan manuver kendaraan	2	7	13	51	27	100
4	Kemudahan mencapai tempat perbelanjaan	5	8	6	45	36	100
5	Ruang parkir kendaraan	6	16	66	12	0	100
6	Kebersihan ruang parkir	33	19	27	20	1	100
7	Pelayanan petugas parkir (awal hingga akhir)	27	24	46	2	1	100
8	Tarif parkir	9	25	65	1	0	100
9	Penataan ruang parkir	9	23	33	31	4	100
10	Ruang pejalan kaki	3	10	17	44	26	100





FORM SURVEI KINERJA GEDUNG PARKIR PANDANARAN  
 FAKULTAS TEKNIK SIPIL  
 UNIVERSITAS SOEGIJAPRANATA

<b>FORM SURVEI PENGGUNA GEDUNG PARKIR PADANARAN</b>	
<b>Nama:</b>	<b>Umur :</b>
<b>Jenis Kendaraan:</b>	<b>Kendaraan: (Pribadi / Umum)</b>
<p>1. Keperluan di Gedung Parkir</p> <p style="margin-left: 20px;">a. Karyawan / pekerja      c. Pengunjung kawasan kuliner</p> <p style="margin-left: 20px;">b. Pasien puskesmas      d. Lainnya:</p> <p>2. Alasan memilih tempat parkir Gedung Parkir Pandanaran</p> <p style="margin-left: 20px;">a. Sering menggunakan      d. Pertama kali</p> <p style="margin-left: 20px;">b. tempat parkir penuh      e. Lainnya:</p> <p style="margin-left: 20px;">c. Jarak lokasi</p> <p>3. Seberapa sering menggunakan gedung parkir?    <input type="checkbox"/> Jarang    <input type="checkbox"/> Kadang    <input type="checkbox"/> Sering</p> <p style="margin-left: 20px;">Alasan : _____</p> <p>4. Bagaimana kenyamanan Gedung Parkir Pandanaran?    <input type="checkbox"/> Baik    <input type="checkbox"/> Buruk</p> <p style="margin-left: 20px;">Alasan : _____</p> <p>5. Apakah ingin menggunakan gedung parkir kembali ?    <input type="checkbox"/> Ya    <input type="checkbox"/> Tidak</p> <p style="margin-left: 20px;">Alasan : _____</p> <p>6. Keamanan selama parkir</p> <p style="margin-left: 20px;">a. Sangat baik      b. Agak baik      c. Baik      d. Kurang baik      e. Buruk</p> <p>7. Kemudahan mendapatkan parkir</p> <p style="margin-left: 20px;">a. Sangat baik      b. Agak baik      c. Baik      d. Kurang baik      e. Buruk</p> <p>8. Kemudahan manuver kendaraan</p> <p style="margin-left: 20px;">a. Sangat baik      b. Agak baik      c. Baik      d. Kurang baik      e. Buruk</p> <p>9. Kemudahan mencapai tempat perbelanjaan</p> <p style="margin-left: 20px;">a. Sangat baik      b. Agak baik      c. Baik      d. Kurang baik      e. Buruk</p> <p>10. Ruang parkir kendaraan</p> <p style="margin-left: 20px;">a. Sangat baik      b. Agak baik      c. Baik      d. Kurang baik      e. Buruk</p> <p>11. Kebersihan ruang parkir</p> <p style="margin-left: 20px;">a. Sangat baik      b. Agak baik      c. Baik      d. Kurang baik      e. Buruk</p> <p>12. Pelayanan petugas parkir (awal hingga akhir)</p> <p style="margin-left: 20px;">a. Sangat baik      b. Agak baik      c. Baik      d. Kurang baik      e. Buruk</p> <p>13. Tarif parkir</p> <p style="margin-left: 20px;">a. Sangat baik      b. Agak baik      c. Baik      d. Kurang baik      e. Buruk</p> <p>14. Penataan ruang parkir</p> <p style="margin-left: 20px;">a. Sangat baik      b. Agak baik      c. Baik      d. Kurang baik      e. Buruk</p> <p>15. Ruang pejalan kaki</p> <p style="margin-left: 20px;">a. Sangat baik      b. Agak baik      c. Baik      d. Kurang baik      e. Buruk</p>	

## REKAP HASIL SURVEI WAWANCARA GEDUNG PARKIR PANDANARAN

No	Pernyataan	Jawaban		Total			
		Keterangan	Jumlah				
1	Keperluan di Gedung Parkir	Karyawan	13	50			
		Pasien	37				
		Pengunjung kawasan kuliner	0				
		Lainnya	0				
2	Alasan memilih tempat parkir Gedung Parkir Pandanaran	<b>Keterangan</b>	<b>Jumlah</b>	50			
		Sering menggunakan	8				
		Tempat parkir penuh	0				
		Jarak lokasi	40				
		Pertama kali	2				
Lainnya	0						
3	Seberapa Sering Menggunakan Gedung Parkir?	<b>Keterangan</b>	<b>Jumlah</b>	50			
		Selalu	32				
		Kadang	8				
	Jarang	10					
Alasan	<b>Keterangan</b>		50				
	Jika ingin periksa	Jarak dekat dengan tempat kerja					
4	Bagaimana kenyamanan Gedung Parkir Pandanaran?	<b>Keterangan</b>	<b>Jumlah</b>	50			
		Baik	11				
		Buruk	39				
Alasan	<b>Keterangan</b>		Buruk				
	Manuver kendaraan roda 4 sulit	Fasilitas pendukung rusak (lift)					
	Parkiran kendaraan roda 2 tidak ada masalah						
Baik	<b>Keterangan</b>		Baik				
	Manuver kendaraan roda 4 sulit	Lebih memilih diantar/ transportasi online lain kali					
	Tempat parkir disediakan kantor	ada kegiatan di gedung (kerja, puskesmas)					
5	Apakah ingin menggunakan Gedung Parkir kembali ?	<b>Keterangan</b>	<b>Jumlah</b>	50			
		Ya	40				
		Tidak	10				
	<b>Keterangan</b>		Ya				
Manuver kendaraan roda 4 sulit	Lebih memilih diantar/ transportasi online lain kali						
Alasan	<b>Keterangan</b>		Ya				
	Tempat parkir disediakan kantor	ada kegiatan di gedung (kerja, puskesmas)					
	Parkiran kendaraan roda 2 tidak ada masalah						
No	Pernyataan	Jawaban					Total
		Sangat Baik	Agak Baik	Baik	Kurang Baik	Buruk	
1	Keamanan selama parkir	14	19	17	0	0	50
2	Kumudahan mendapatkan parkir	4	22	12	12	0	50
3	Kemudahan manuver kendaraan	0	3	7	27	13	50
4	Kemudahan mencapai tempat perbelanjaan	4	6	4	19	17	50
5	Ruang parkir kendaraan	4	20	19	6	1	50
6	Kebersihan ruang parkir	14	20	13	3	0	50
7	Pelayanan petugas parkir (awal hingga akhir)	11	20	16	3	0	50
8	Tarif parkir	10	15	25	0	0	50
9	Penataan ruang parkir	4	23	14	9	0	50
10	Ruang pejalan kaki	1	5	10	20	14	50

## **FORM SURVEI PETUGAS PARKIR GEDUNG PARKIR PANDANARAN**

1. Nama siapa?
2. Umur berapa?
3. Bekerja pada bagian apa ?
4. Pengelolaan gedung parkir di Kelola oleh pihak mana ?
5. Hari apa saja gedung parkir buka ?
6. Hari apa saja gedung parkir ramai ?
7. Jam berapa gedung parkir ramai ?
8. Jam pelayanan gedung parkir dari buka hingga tutup ?
9. Siapa saja yang menggunakan gedung parkir ?
10. Jika parkir gedung tutup bagaimana bagaimana dinas ingin menggunakan ?
11. Bagaimana sistem pembayaran gedung parkir ?
12. Berapa jumlah lantai yang di gunakan tempat parkir ?
13. Apakah ada Kerjasama dengan dinas terkait agar pengunjung kawasan kuliner menggunakan gedung parkir?
14. Bagaimana penataan tempat parkir yang di gunakan ?
15. Bagaimana kemudahan manuver kendaraan?
16. Bagaimana akses penggunaan fasilitas untuk pejalan kaki ?
17. Bagaiaman cara pengguna gedung parkir menuju ke jembatan penyebrangan ?
18. Bagaiaman cara pengguna gedung parkir menuju ke puskesmas/ gedung dkk ?
19. Jika ada perbaikan pada gedung parkir kepada siapa ?
20. Bagaimana fasilitas lift yang tidak dapat di gunakan ?
21. Bagiamana pendapat pengunjung pada gedung parkir ini ?
22. Apa saja fasilitas penunjang keamanan gedung parkir?
23. Apa saja permasalahan yang sering terjadi pada pengguna gedung parkir ?
24. Bagaimana kemudahan mendapatkan parkir
25. Bagaimana kemudahan mencapai tempat perbelanjaan
26. Bagaimana kebersihan ruang parkir
27. Pelayanan petugas parkir (awal hingga akhir)
28. Tarif parkir
29. Penataan ruang parkir
30. Seluruh fasilitas Gedung Parkir Pandanaran(pintu parkir keluar masuk, jembatan, lift, member)



## HASIL SURVEI PETUGAS PARKIR GEDUNG PARKIR PANDANARAN

1. Nama Clara
2. Umur 24 tahun
3. Administrasi dan penjaga parkir gedung parkir Pandanaran
4. Pengelola dilakukan pelelangan dan dibeli oleh pihak swasta
5. Buka setiap hari senin sampai sabtu jam
6. Gedung parkir ramai setiap hari senin sampai jumat
7. Jam ramai setiap jam 8 pagi sampai jam 5 sore
8. Jam pelayanan dilakukan jam 7 pagi sampai jam 9 malam
9. Pengguna gedung parkir adalah karyawan DKK, Dishub, serta pasien puskesmas
10. Gedung parkir tutup hanya pada hari minggu, namun gerbang yang di tutup mesin akan di buka sabtu malam sebelum tutup
11. System pembayaran di gedung parkir ada 3 yaitu member, tunai, dan nontunai.
12. Jumlah lantai yang digunakan pada awalnya total 6 lantai dari besmen, lantai 3,4,5,6,7 dan sekarang akan berkurang menjadi 5 lantai saja karena lantai 3 ada pelebaran kantor dishub.
13. Gedung Parkir Pandanaran bekerjasama dengan dinas perhubungan agar orang yang parkir pada badan jalan bisa memarkirkan kendaraan pada gedung parkir, tetapi tidak berfungsi baik (tidak nyaman).
14. Penataan tempat parkir dilakukan oleh 1 (satu) petugas yang hanya membantu memarkirkan kendaraan roda 2 sedangkan roda 4 tidak ada petugas. Petugas ini juga akan berkeliling untuk berjaga
15. Akses kendaraan terutama kendaraan roda 4 cukup sempit, banyak belokan yang tegolong cukup susah untuk dilalui kendaraan roda 4. Pernah sekali dishub menyuruh kendaraan agar parkir digedung kendaraan luar kota atau cukup besar parkir di gedung ini banyak yang complain karena parkir sedikit, sempit belokannya. Manuver kendaraan untuk di tikungan tertentu cukup sulit karena tikungannya yang sempit dan tajam
16. Akses pejalan kaki untuk menuju kantor DKK ataupun puskesmas tidak ada masalah, tetapi untuk pengunjung kawasan kuliner cukup bermasalah karena lift khusus pengunjung gedung rusak dan tidak di perbaiki oleh pengelola gedung. Akses menuju jembatan juga sulit karena menggunakan ramp naik turun kendaraan dan lift pada jembatan juga dimatikan.
17. Lift khusus pengunjung kawasan kuliner rusak maka orang harus menuju lantai 3 dan turun jalan kaki melewati jalur naik mobil, kemudian jika sudah mencapai ujung jembatan turun menggunakan tangga
18. Akses menuju kantor DKK dan puskesmas lebih mudah yaitu dengan menggunakan lift utama untuk menuju lantai tersebut
19. Perbaikan akan di beritahukan kepada
20. Lift yang rusak tersebut pernah diperbaiki setelah di beritahukan pengelola perbaikan tetapi setelah di perbaiki rusak Kembali ternyata komponen tersebut rusak terkena air dan biaya perbaikan komponen yang mahal maka tidak di

perbaiki lagi. Sedangkan lift pada ujung jembatan tidak rusak tetapi di matikan oleh dishub

21. Pendapat pengunjung untuk kendaraan roda 2 tidak ada masalah tetapi kendaraan roda 4 terutama dari luar kota ataupun mobil ukuran besar banyak mengeluh parkir yang sempit dan susah untuk berbelok
22. Fasilitas penunjang gedung parkir ada mesin parkir , cctv,dan alat pemadam kebaran
23. Permasalahan yang terjadi pada gedung parkir banyak pengguna kendaraan roda 4 mengeluh sempitnya gedung parkir dan beberapa karyawan DKK tidak berani memarkirkan kendaraannya karena takut. Banyak pengguna kendaraan roda 4 mengeluh sempitnya gedung parkir dan beberapa karyawan DKK harus berhati-hati pada tikungan.
24. Kemudahan parkir di gedung ini berada pada taraf baik, pada hari weekend dan weekday terdapat ruang parkir yang tersedia karena hanya digunakan oleh pengunjung yang berkegiatan pada gedung. Kapasitas parkir akan penuh apabila terdapat kegiatan pada gedung.
25. Kemudahan menuju tempat perbelanjaan kawasan kuliner cukup sulit karena banyak fasilitas penunjang pengunjung tidak dapat digunakan
26. Kebersihan untuk sampah selalu di bersihkan, terdapat petugas kebersihan yang membersihkan sampah pada lantai yang digunakan untuk parkir.
27. Pelayanan masuk dilakukan oleh mesin lalu kendaraan yang parkir pada basement di atur oleh petugas parkir sedangkan kendaraan yang parkir pada lantai atas akan mencari dan melakukan parkir sendiri kemudian untuk keluar akan membayar yang di layani petugas parkir lainnya
28. Tarif parkir Member hanya perlu membayar 1x sebulan sebesar Rp 20.000. Tunai dan non tunia membayar sesuai tarif regular motor Rp 2.000 setiap jam maksimal Rp 10.000 dan mobil Rp. 4.000 setiap jam maksimal Rp 20.000
29. Penataan ruang parkir terdapat 1 basement dan 5 lantai yang digunakan untuk lahan parkir kendaraan. pada lahan parkir telah terdapat marka yang jelas dan pada basement dibantu parkir oleh petugas.
30. Seluruh fasilitas gedung parkir antara lain mesin parkir keluar masuk, CCTV, lift, alat pemadam, jembatan penyebrangan, pembayaran bisa dilakukan banyak macam,

**FORM SURVEI PETUGAS PARKIR KAWASAN KULINER  
PANDANARAN**

1. Nama siapa ?
2. Umur berapa ?
3. Berapa tarif parkir ?
4. Pengelolaan tempat parkir dikelola oleh pihak siapa ?
5. Hari apa saja kawasan kuliner ramai ?
6. Jam berapa kawasan kuliner ramai ?
7. Berapa jumlah kendaraan yang dapat parkir ?
8. Bagaimana penataan tempat parkir yang digunakan ?
9. Apabila parkir penuh dialihkan kemana?
10. Apakah pernah diarahkan ke Gedung Parkir Pandanaran?
11. Apa saja fasilitas penunjang keamanan parkir kawasan kuliner?
12. Apa saja permasalahan yang sering terjadi pada pengguna parkir kawasan kuliner ?
13. Bagaimana kemudahan mendapatkan parkir ?
14. Bagaimana kemudahan manuver kendaraan ?
15. Bagaimana kebersihan ruang parkir ?

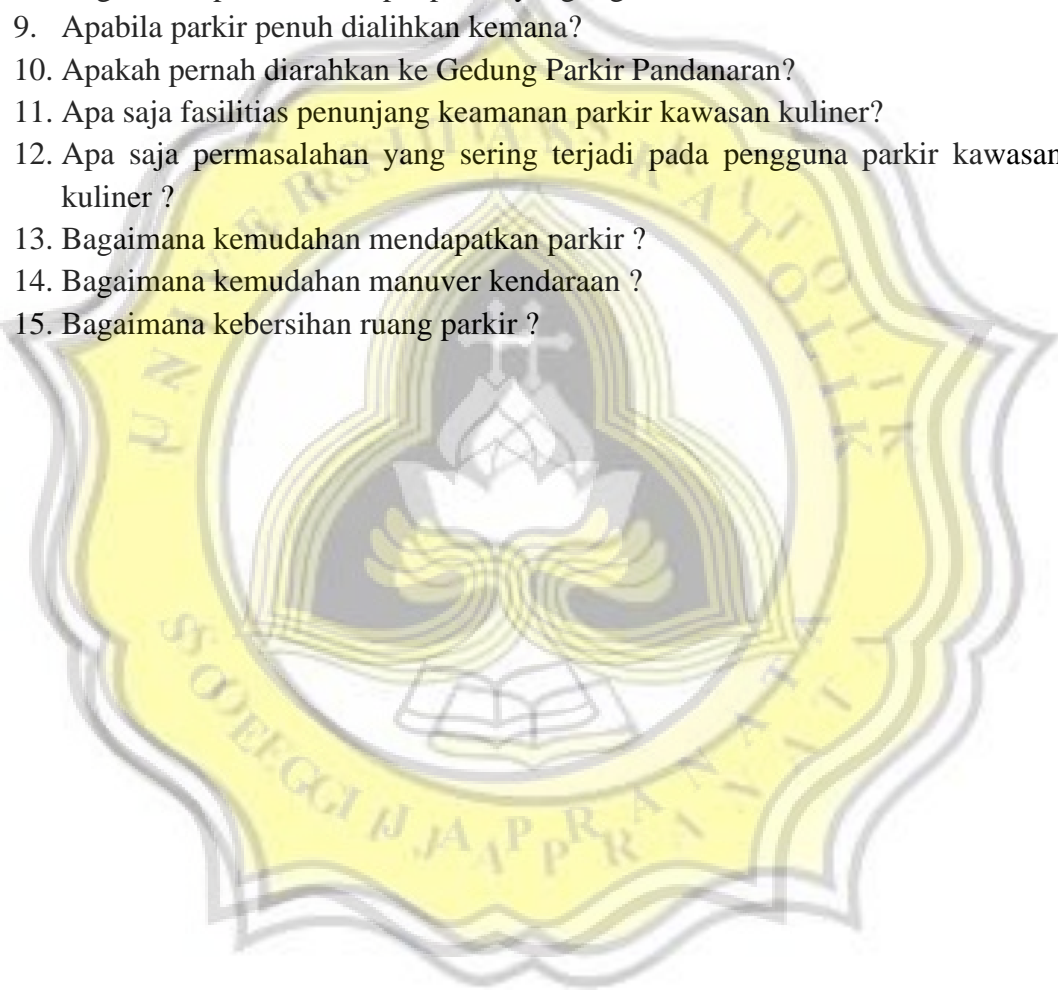



## HASIL SURVEI PETUGAS PARKIR KAWASAN KULINER PANDANARAN

1. Nama Yono
2. Umur 56
3. Asalnya Semarang
4. Berapa tarif parkir ? untuk kendaraan roda dua Rp 2.000 sementara untuk roda empat Rp 5.000
5. Pengelolaan tempat parkir dikelola oleh pihak siapa ? petugas parkir tiap toko
6. Hari apa saja kawasan kuliner ramai ? biasanya ramai pada akhir pekan seperti sabtu/minggu dan juga menjelang dan saat tanggal merah
7. Jam berapa kawasan kuliner ramai ? puncak ramainya pada jam 12.00 setelah itu akan cenderung sepi dan akan sedikit ramai Kembali pada waktu sore hari sekitar jam 14.00-18.00
8. Berapa jumlah kendaraan yang dapat parkir ? tergantung pada luas lahan yang disediakan oleh tiap toko jika dihitung semuanya dapat menampung sekitar 25 kendaraan
9. Jika parkir pada toko tertentu penuh maka parkir akan dialihkan pada toko pakaian (Pand's), jika tempat parkir masih kurang akan dialihkan parkir di pasar kembang.
10. Tidak pernah.
11. Bagaimana penataan tempat parkir yang di gunakan ? beberapa toko telah menyediakan tempat parkir akan tetapi jumlah yang dapat ditampung terbatas, sehingga sering menggunakan trotoar dan badan jalan untuk parkir kendaraan pengunjung.
12. Apa saja fasilitas penunjang keamanan parkir kawasan kuliner? Hanya ada cctv yang terpasang pada tiap toko
13. Apa saja permasalahan yang sering terjadi pada pengguna parkir kawasan kuliner ? saat keadaan ramai susah untuk mendapatkan parkir, fasilitas pejalan kaki yang susah untuk dilewati karena adanya kios maupun kendaraan yang parkir, akses kendaraan yang berada dipinggir jalan.
14. Bagaimana kemudahan mendapatkan parkir ? saat hari kerja/ biasa tempat parkir pada tiap toko tersedia dengan baik, akan tetapi jika akhir pekan/libur akan sulit memarkirkan kendaraan
15. Bagaimana kemudahan manuver kendaraan ? dengan adanya petugas parkir memudahkan pengunjung dalam memarkirkan dan mengeluarkan kendaraan dari tempat parkir
16. Bagaimana kebersihan ruang parkir ? kebersihan pada tempat parkir di kawasan kuliner sangat baik tidak terlihat sampah yang ada disekitar kawasan kuliner maupun pada tempat parkir di tiap toko.



**POIN METODE *STATISTICAL PRODUCT AND SERVICE SOLUTIONS*  
(SPSS)**

No	X1 (5)	X2 (6)	X3 (7)	X4 (8)	X5 (9)	X6 (10)	X7 (11)	X8 (12)	X9 (13)	X10 (14)	Total
1	3	3	3	2	3	4	4	3	3	2	30
2	4	1	1	2	3	5	4	4	4	2	30
3	4	5	5	5	4	4	3	3	3	4	40
4	4	4	4	3	4	4	3	4	5	5	40
5	2	3	4	4	5	3	4	5	4	3	37
6	3	5	1	2	2	4	4	4	4	1	30
7	3	3	2	2	4	3	4	4	3	2	30
8	4	2	1	1	3	3	3	4	2	1	24
9	5	3	1	2	4	3	5	4	3	2	32
10	4	3	2	2	3	5	4	3	3	2	31
11	5	4	3	5	4	4	3	3	4	4	39
12	3	3	3	4	3	2	4	4	4	3	33
13	3	4	4	3	2	2	3	4	4	3	32
14	3	1	1	1	3	4	4	5	2	1	25
15	4	3	2	1	4	4	4	4	2	1	29
16	4	3	2	2	3	4	2	4	3	2	29
17	5	3	2	1	3	2	2	3	4	1	26
18	4	3	2	4	4	5	4	3	2	4	35
19	3	5	5	5	4	2	4	5	4	4	41
20	5	4	3	5	2	2	5	4	5	5	40
21	5	2	3	3	2	2	3	4	5	5	34
22	3	4	4	3	4	5	4	3	4	3	37
23	5	3	2	2	3	4	5	5	4	2	35
24	5	2	2	2	3	5	5	4	4	3	35
25	4	3	1	2	4	3	4	3	4	2	30
26	5	3	1	1	2	5	4	4	4	1	30
27	5	4	3	2	3	3	4	4	3	1	32
28	3	4	3	2	3	3	3	3	3	3	30
29	3	3	2	1	3	5	5	4	4	2	32
30	5	3	2	4	4	4	5	5	4	4	40
31	5	5	4	3	4	4	4	4	4	3	40
32	4	4	3	4	5	5	5	5	5	4	44
33	4	4	4	5	4	5	5	4	5	4	44
34	5	4	3	4	4	5	5	5	5	4	44
35	4	5	4	4	5	5	4	5	3	3	42
36	5	4	3	3	3	5	4	4	5	4	40
37	2	3	1	1	2	4	3	3	3	2	24
38	4	4	3	4	3	5	5	5	4	2	39
39	5	4	2	2	3	5	4	3	3	4	35
40	4	3	3	2	3	3	4	4	5	3	34
41	2	2	2	1	3	4	4	4	4	2	28
42	3	1	1	1	2	3	4	4	3	2	24
43	2	2	2	1	2	3	3	4	3	3	25
44	3	3	2	1	2	2	3	3	3	1	23
45	3	2	1	1	2	1	1	4	3	1	19
46	4	4	2	2	3	3	3	4	4	1	30
47	2	3	2	2	3	3	3	3	3	1	25
48	3	3	2	1	2	4	3	3	3	2	26
49	4	4	1	1	3	5	4	4	3	3	32
50	5	3	2	1	4	4	5	4	3	2	33
51	5	2	1	1	3	4	5	3	4	2	30
52	3	3	2	1	4	3	5	4	4	2	31
53	5	5	3	3	4	4	5	4	3	5	41
54	5	4	2	2	3	4	3	5	4	2	34
55	5	3	1	1	3	5	5	4	4	2	33

No	X1 (5)	X2 (6)	X3 (7)	X4 (8)	X5 (9)	X6 (10)	X7 (11)	X8 (12)	X9 (13)	X10 (14)	Total
56	4	2	1	3	4	2	4	4	4	1	29
57	3	3	3	4	5	4	4	5	3	3	37
58	5	3	3	3	4	5	4	3	4	3	37
59	3	2	1	1	4	5	4	5	5	1	31
60	4	4	1	1	4	5	3	4	4	1	31
61	5	3	2	1	4	3	2	1	4	1	26
62	3	2	2	5	4	4	4	3	3	2	32
63	4	2	2	4	3	5	4	5	3	1	33
64	4	4	4	5	5	3	5	5	4	4	43
65	4	4	3	3	4	5	5	4	4	3	39
66	4	2	1	2	3	5	4	4	5	1	31
67	4	4	3	4	5	4	3	4	4	4	39
68	4	4	3	4	5	4	3	4	4	4	39
69	5	4	3	4	4	5	3	5	3	4	40
70	3	4	4	5	3	5	4	4	5	4	41
71	4	4	2	1	3	2	3	3	2	1	25
72	4	2	2	2	2	4	4	3	4	2	29
73	3	4	1	2	2	4	3	3	3	2	27
74	5	5	2	2	3	3	5	3	3	3	34
75	3	3	2	2	3	3	5	3	3	3	30
76	4	2	2	2	3	5	3	3	4	2	30
77	4	5	2	1	3	5	5	3	2	2	32
78	4	4	2	2	3	4	4	3	3	3	32
79	5	5	1	1	3	3	3	3	2	1	27
80	3	5	1	1	3	2	5	3	4	2	29
81	3	3	2	2	3	2	3	3	4	3	28
82	3	3	1	1	3	2	3	3	2	2	23
83	4	5	2	2	3	5	3	3	2	2	31
84	3	2	2	2	3	3	5	3	1	1	25
85	5	3	2	1	3	3	5	3	1	2	28
86	3	5	1	1	3	5	5	3	2	3	31
87	5	2	2	1	3	3	3	3	2	1	25
88	3	3	1	2	5	3	5	3	3	2	30
89	5	5	1	2	3	5	3	3	2	1	30
90	4	3	1	1	3	2	3	3	3	2	25
91	3	2	2	1	3	2	3	3	2	2	23
92	3	3	2	2	3	3	3	3	3	3	28
93	5	5	2	2	3	2	3	3	2	2	29
94	3	2	1	1	3	4	3	3	2	2	24
95	3	4	1	2	3	4	3	3	2	2	27
96	4	5	2	2	3	5	5	3	2	1	32
97	3	3	2	2	3	5	3	3	5	1	30
98	4	3	2	2	2	3	3	3	2	1	25
99	5	5	3	1	3	2	3	3	2	1	28
100	5	3	1	2	3	3	4	3	2	2	28
101	4	2	2	1	4	5	3	3	2	2	28
102	3	3	1	2	3	4	3	3	1	1	24
103	5	5	2	2	4	2	5	3	3	2	33
104	5	4	1	1	3	5	3	3	3	2	30
105	3	3	2	2	3	2	3	3	3	1	25
106	4	4	2	2	3	3	5	3	3	2	31
107	3	2	2	1	3	3	5	3	3	1	26
108	3	4	1	2	3	5	3	3	2	2	28
109	4	2	2	1	3	5	5	3	3	2	30
110	5	3	1	1	3	3	5	3	2	2	28

No	X1 (5)	X2 (6)	X3 (7)	X4 (8)	X5 (9)	X6 (10)	X7 (11)	X8 (12)	X9 (13)	X10 (14)	Total
111	5	3	2	2	5	5	3	3	2	1	31
112	4	4	2	2	3	2	3	3	4	2	29
113	3	4	2	2	3	5	5	3	3	2	32
114	5	2	2	1	3	5	5	3	3	2	31
115	3	5	1	1	3	5	3	3	2	2	28
116	4	4	2	2	3	5	3	3	3	3	32
117	3	3	1	2	3	5	3	3	2	1	26
118	5	5	2	1	3	3	5	3	2	2	31
119	3	2	2	1	3	5	3	3	4	2	28
120	5	5	1	1	3	5	3	3	2	2	30
121	5	3	2	1	3	3	3	3	2	2	27
122	4	5	2	2	3	2	3	3	3	1	28
123	4	4	2	2	4	3	5	3	3	1	31
124	3	4	2	2	3	4	3	3	2	2	28
125	3	5	2	1	3	2	3	2	1	3	25
126	3	4	2	2	4	3	4	5	2	2	31
127	4	3	2	1	3	4	3	3	4	1	28
128	4	4	2	2	4	3	3	3	4	2	31
129	4	5	4	1	1	5	5	3	3	2	33
130	5	5	2	2	3	5	3	3	3	2	33
131	4	5	2	1	3	4	3	3	3	2	30
132	3	4	2	2	3	4	3	4	4	3	32
133	4	4	2	2	3	3	3	3	4	1	29
134	3	3	2	2	3	2	4	3	2	3	27
135	3	4	2	2	3	4	5	3	3	3	32
136	3	3	1	2	3	4	5	3	2	3	29
137	5	4	2	2	4	4	4	3	2	3	33
138	4	2	2	4	4	3	4	3	2	1	29
139	3	2	1	2	3	3	3	3	2	1	23
140	3	2	2	2	3	4	4	3	2	2	27
141	5	4	2	1	4	4	5	3	4	3	35
142	5	3	2	2	2	3	4	3	4	2	30
143	3	4	2	1	2	4	3	3	4	2	28
144	4	4	2	2	2	3	2	4	3	2	28
145	5	3	1	2	3	3	4	3	2	2	28
146	3	4	2	2	2	3	4	3	4	2	29
147	3	2	1	1	4	5	4	5	5	1	31
148	4	4	1	1	4	5	3	4	4	1	31
149	5	3	2	1	4	3	2	5	4	1	30
150	3	2	2	5	4	4	4	3	3	2	32

**HASIL UJI VALIDITAS DAN UJI REABILITAS METODE *STATISTICAL PRODUCT AND SERVICE SOLUTIONS* (SPSS)**

		X1	X2	X3	X4	X5	X6	X7	X8	X9	X10	Total X
<b>X1</b>	<i>Pearson Correlation</i>	1,000	0,220	0,050	0,023	0,125	0,098	0,115	0,013	0,057	0,103	0,331
	<i>Significant</i>		0,007	0,547	0,777	0,129	0,234	0,160	0,875	0,489	0,212	0,000
	N	150	150	150	150	150	150	150	150	150	150	150
<b>X2</b>	<i>Pearson Correlation</i>	0,220	1,000	0,309	0,140	0,072	0,042	0,018	-0,089	-0,046	0,255	0,388
	<i>Significant</i>	0,007		0,000	0,087	0,379	0,613	0,830	0,279	0,572	0,002	0,000
	N	150	150	150	150	150	150	150	150	150	150	150
<b>X3</b>	<i>Pearson Correlation</i>	0,050	0,309	1,000	0,637	0,273	-0,010	0,104	0,266	0,340	0,578	0,684
	<i>Significant</i>	0,547	0,000		0,000	0,001	0,908	0,206	0,001	0,000	0,000	0,000
	N	150	150	150	150	150	150	150	150	150	150	150
<b>X4</b>	<i>Pearson Correlation</i>	0,023	0,140	0,637	1,000	0,427	0,077	0,160	0,362	0,319	0,584	0,728
	<i>Significant</i>	0,777	0,087	0,000		0,000	0,350	0,051	0,000	0,000	0,000	0,000
	N	150	150	150	150	150	150	150	150	150	150	150
<b>X5</b>	<i>Pearson Correlation</i>	0,125	0,072	0,273	0,427	1,000	0,159	0,177	0,297	0,121	0,239	0,522
	<i>Significant</i>	0,129	0,379	0,001	0,000		0,052	0,030	0,000	0,141	0,003	0,000
	N	150	150	150	150	150	150	150	150	150	150	150
<b>X6</b>	<i>Pearson Correlation</i>	0,098	0,042	-0,010	0,077	0,159	1,000	0,203	0,151	0,133	0,104	0,390
	<i>Significant</i>	0,234	0,613	0,908	0,350	0,052		0,013	0,065	0,104	0,206	0,000
	N	150	150	150	150	150	150	150	150	150	150	150
<b>X7</b>	<i>Pearson Correlation</i>	0,115	0,018	0,104	0,160	0,177	0,203	1,000	0,182*	0,099	0,239	0,427
	<i>Significant</i>	0,160	0,830	0,206	0,051	0,030	0,013		0,026	0,226	0,003	0,000
	N	150	150	150	150	150	150	150	150	150	150	150
<b>X8</b>	<i>Pearson Correlation</i>	0,013	-0,089	0,266	0,362	0,297	0,151	0,182	1,000	0,436	0,233	0,509
	<i>Significant</i>	0,875	0,279	0,001	0,000	0,000	0,065	0,026		0,000	0,004	0,000
	N	150	150	150	150	150	150	150	150	150	150	150
<b>X9</b>	<i>Pearson Correlation</i>	0,057	-0,046	0,340	0,319	0,121	0,133	0,099	0,436	1,000	0,318	0,530
	<i>Significant</i>	0,489	0,572	0,000	0,000	0,141	0,104	0,226	0,000		0,000	0,000
	N	150	150	150	150	150	150	150	150	150	150	150
<b>X10</b>	<i>Pearson Correlation</i>	0,103	0,255	0,578	0,584	0,239	0,104	0,239	0,233	0,318	1,000	0,716
	<i>Significant</i>	0,212	0,002	0,000	0,000	0,003	0,206	0,003	0,004	0,000		0,000
	N	150	150	150	150	150	150	150	150	150	150	150
<b>Total X</b>	<i>Pearson Correlation</i>	0,331	0,388	0,684	0,728	0,522	0,390	0,427	0,509	0,530	0,716	1,000
	<i>Significant</i>	0,000	0,000	0,000	0,000	0,000	0,000	0,000	0,000	0,000	0,000	
	N	150	150	150	150	150	150	150	150	150	150	150



**HASIL UJI REABILITAS METODE *STATISTICAL PRODUCT AND SERVICE SOLUTIONS* (SPSS)**

<i>Cronbach's Alpha</i>	<i>N of Items</i>
0,703	10





**LAMPIRAN L2**

**Gambar DED Arsitektur Gedung Parkir Pandanaran Semarang**

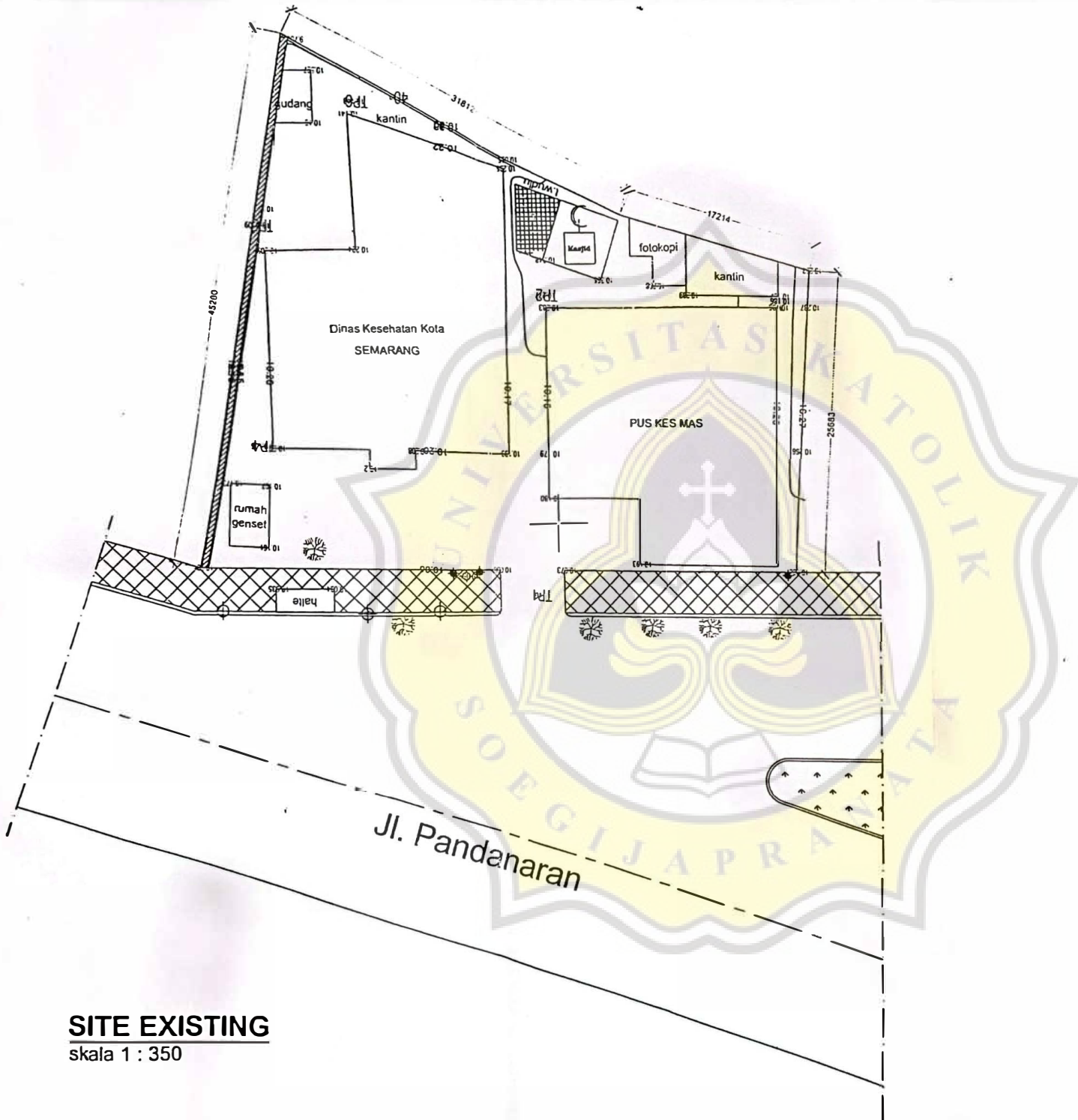

**SITE EXISTING**  
skala 1 : 350

PROGRAM

KEGIATAN

KAJIAN GEDUNG DAN ASET  
PEMERINTAHAN KOTA SEMARANG

PEKERJAAN

REVIEW DED GEDUNG DKK  
DAN GEDUNG PARKIR  
PANDANARAN

MENYETUJUI

KUASA PENGGUNA ANGGARAN  
SELAKU PEJABAT PEMBUAT KOMITMEN

NIK SUTIYANI, ST.MT  
NIP. : 19650927 199103 2010

MENGETAHUI

KEPALA DINAS PENATAAN RUANG  
KOTA SEMARANG

Ir. AGUS RIYANTO  
NIP. 19600412 198710 1 002

GAMBAR

SKALA

SITE PLAN  
EXISTING/PENGUKURAN

1 : 350

KONSULTAN PERENCANA

**NIRMANA CV**  
KONSULTAN TEKNIK  
Jl. Mangrove Dalam No 12a Semarang - 50198  
Telepon 824 - 4715443, Fax 824 - 8779449  
E-mail : nirmana\_cons@yahoo.com

PENANGGUNG JAWAB

GALUH AJENG RATNASARI, ST. IAI  
DIREKTUR

TEAM LEADER: ANDAKA BASWARA, ST

TA. SIPIL Ir. BAMBANG WIDODO, MT;

TA. ME Ir. SUGENG TIRTA A. MT;

TA. ESTIMATOR SYAFRUDIN, ST

DI GAMBAR SUGIMIN

KODE	HALAMAN	JUMLAH
AR	L2-01	

AR

L2-01

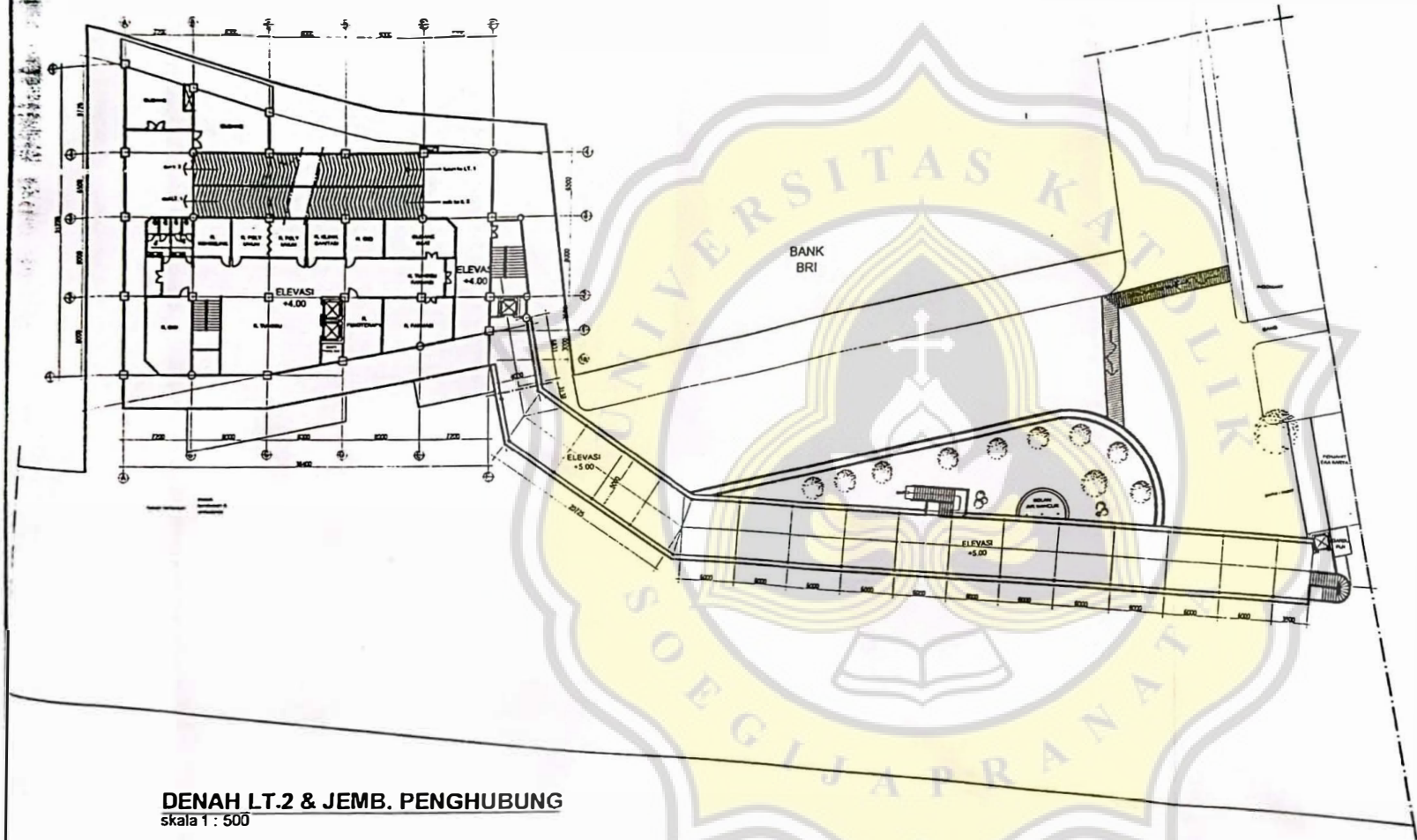

**DENAH LT.2 & JEMB. PENGHUBUNG**  
 skala 1 : 500



PEMERINTAH KOTA SEMARANG DINAS PENATAAN RUANG KOTA SEMARANG <small>A. PANGRABO NO. 20/2008</small>	
PROGRAM	
KEGIATAN	
KAJIAN GEDUNG DAN ASET PEMERINTAHAN KOTA SEMARANG	
PEKERJAAN	
REVIEW DED GEDUNG DKK DAN GEDUNG PARKIR PANDAMARAN	
MENYETUJUI	
KUASA PENGGUNA ANGGARAN SELAKU PEJABAT PEMBUAT KOMITMEN	
NIK SUTIYANI, ST.MT. NIP : 19650827 199103 2010	
MENGETAHUI	
KEPALA DINAS PENATAAN RUANG KOTA SEMARANG	
Ir. AGUS RIYANTO NIP. 19600412 198710 7002	
GAMBAR	SKALA
SITE PLAN	1 : 500
KONSULTAN PERENCANA	
 <b>NIRMANA CV</b> KONSULTAN TEKNIK <small>Jl. Mangrove Dalam No 12a Semarang - 50199          Telpone 024 - 6718448, Fax 024 - 6713448          E-mail : nirmana_cvs@ yahoo.com</small>	
PENANGGUNG JAWAB	
GALUH AJENG RATNASARI, ST., IAI DIREKTUR	
TEAM LEADER: ANDAKA BASWARA, ST	
TA. SIPIL	Ir. BAMBANG WIDODO, MT
TA. ME	Ir. SUGENG TIRTA A. MT
TA. ESTIMATOR	SYAFRUDIN, ST
DI GAMBAR	SUGIMIN
KODE	HAL A MAIN JUMLAH
AR :	L2-02



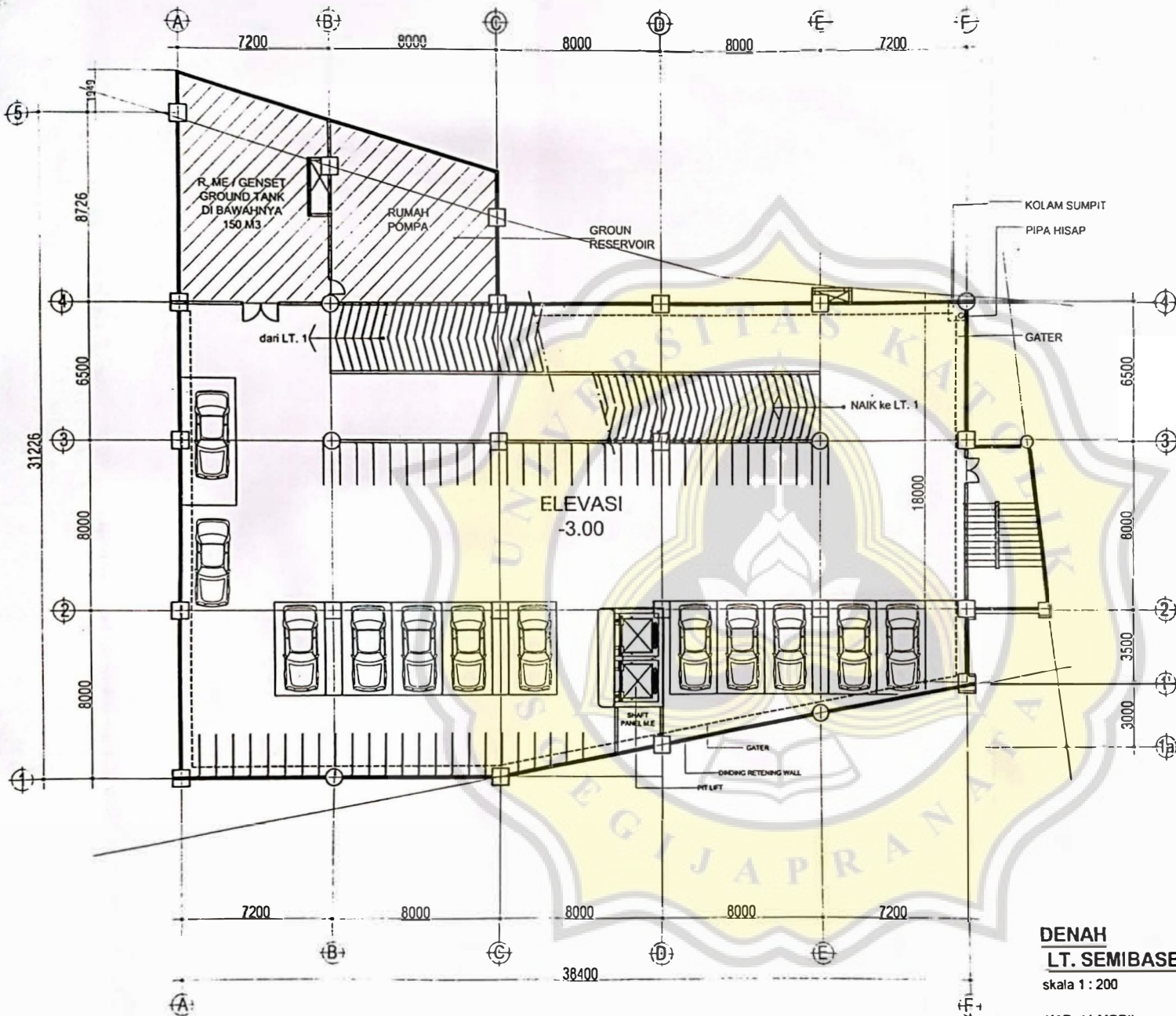

**DENAH  
LT. SEMIBASEMENT**  
skala 1 : 200  
KAP. 14 MOBIL  
56 MTR



PROGRAM

KEGIATAN

KAJIAN GEDUNG DAN ASET  
PEMERINTAHAN KOTA SEMARANG

PEKERJAAN

REVIEW DED GEDUNG DKK  
DAN GEDUNG PARKIR  
PANDANARAN

MENYETUJUI

KUASA PENGGUNA ANGGARAN  
SELAKU PEJABAT PEMBUAT KOMITMEN

NIK SUTYANI, ST.MT  
NIP. : 19650927 199103 2010

MENGETAHUI

KEPALA DINAS PENATAAN RUANG  
KOTA SEMARANG

Ir. AGUS RIYANTO  
NIP. : 19600412 198710 1 002

GAMBAR SKALA

DENAH LT.  
BASEMENT 1 : 200

KONSULTAN PERENCANA



PENANGGUNG JAWAB

GALUH AJENG RATNASARI, ST., IAI,  
DIREKTUR

TEAM LEADER ANDAKA BASWARA, ST

TA. SIPIL Ir. BAMBANG WIDODO, MT

TA. ME Ir. SUGENG TIRTA A. MT

TA. ESTIMATOR SYAFRUDIN, ST

DI GAMBAR SUGI M N

KODE HAL. A MAIN JUMLAH

AR L2-03





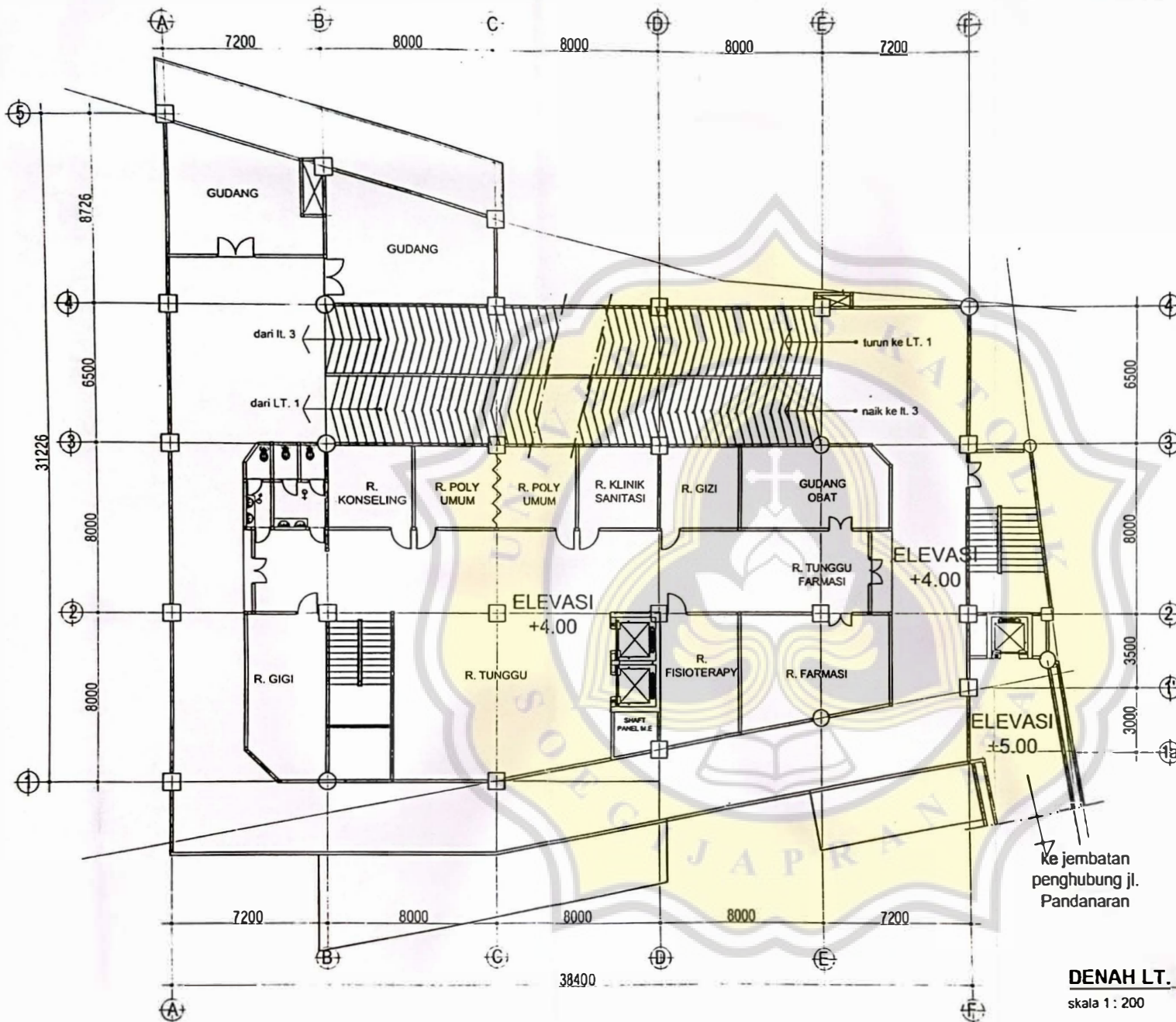

**DENAH LT. 2**

skala 1 : 200



PEMERINTAH KOTA SEMARANG  
DINAS PENATAAN RUANG  
KOTA SEMARANG

PROGRAM

KEGIATAN

KAJIAN GEDUNG DAN ASET  
PEMERINTAHAN KOTA SEMARANG

PEKERJAAN

REVIEW DED GEDUNG DKK  
DAN GEDUNG PARKIR  
PANDANARAN

MENYETUJUI

KUASA PENGGUNA ANGGARAN  
SELAKU PEJABAT PEMBUAT KOMITMEN

NIK SUTIYANI, ST.MT  
NIP. : 19650827 199103 2010

MENGETAHUI

KEPALA DINAS PENATAAN RUANG  
KOTA SEMARANG

Ir. AGUS RIYANTO  
NIP. : 19600412 198710 1 002

GAMBAR

SKALA

DENAH LT. 2

1 : 200

KONSULTAN PERENCANA



**NIRMANA CV**  
KONSULTAN TEKNIK  
Jl. Banyuwangi Dalam No 23 Semarang - 50199  
Telp: 821 - 679442, Fax: 821 - 679442  
E-mail : nirmana\_civ@yahoo.com

PENANGGUNG JAWAB

GALUH AJENG RATNASARI, ST., IAI  
DIREKTUR

TEAM LEADER ANDAKA BASWARA, ST

TA. SIPIL Ir. BAMBANG WIDODO, MT

TA. ME Ir. SUGENG TIRTA A. MT

TA. ESTIMATOR SYAFRUDIN, ST

DI GAMBAR SUGIMIN

KODE HALAMAN JUMLAH

AR L2-05

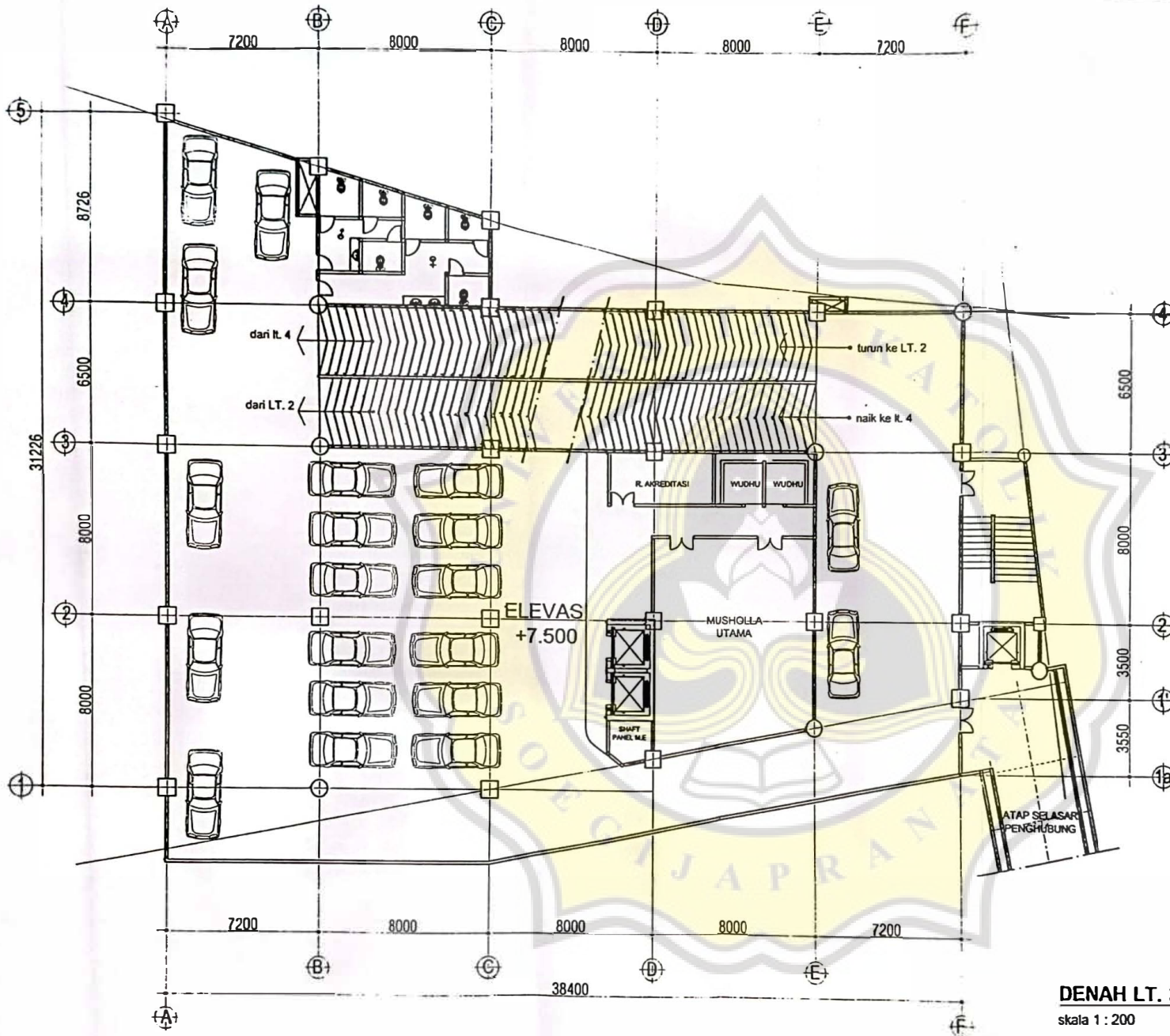

**DENAH LT. 3**  
skala 1 : 200



PEMERINTAH KOTA SEMARANG  
DINAS PENATAAN RUANG  
KOTA SEMARANG

PROGRAM

KEGIATAN

KAJIAN GEDUNG DAN ASET  
PEMERINTAHAN KOTA SEMARANG

PEKERJAAN

REVIEW DED GEDUNG DKW  
DAN GEDUNG PARKIR  
PANDANARAH

MENYETUJUI

KUASA PENGGUNA ANGGARAN  
SELAKU PEJABAT PEMBUAT KOMITMEN

NIK SUTIYANI, ST.MT  
NIP : 19650927 199103 2010

MENGETAHUI

KEPALA DINAS PENATAAN RUANG  
KOTA SEMARANG

Ir. AGUS RIYANTO  
NIP : 19600412 198710 1 002

GAMBAR

SKALA

DENAH LT. 3

1 : 200

KONSULTAN PERENCANA



**NIRMANA CV**  
KONSULTAN TEKNIK  
Jl. Mangrove Dalam No. 12a Semarang - 50199  
Telepon 021 - 6719448, Fax 021 - 6719448  
E-mail : nirmana\_cmg@yahoo.com

PENANGGUNG JAWAB

GALUH AJENG RATNASARI, ST., IAI.  
DIREKTUR

TEAM LEADER ANDAKA BASWARA, ST

TA. SIPII Ir. BAMBANG WIDODO, MT

TA. ME Ir. SUGENG TIRTA A. MT

TA. ESTIMATOR SYAFRUDIN, ST

DI GAMBAR SUGIMIN

KODE HALAMAN JUMLAH

AR L2-06











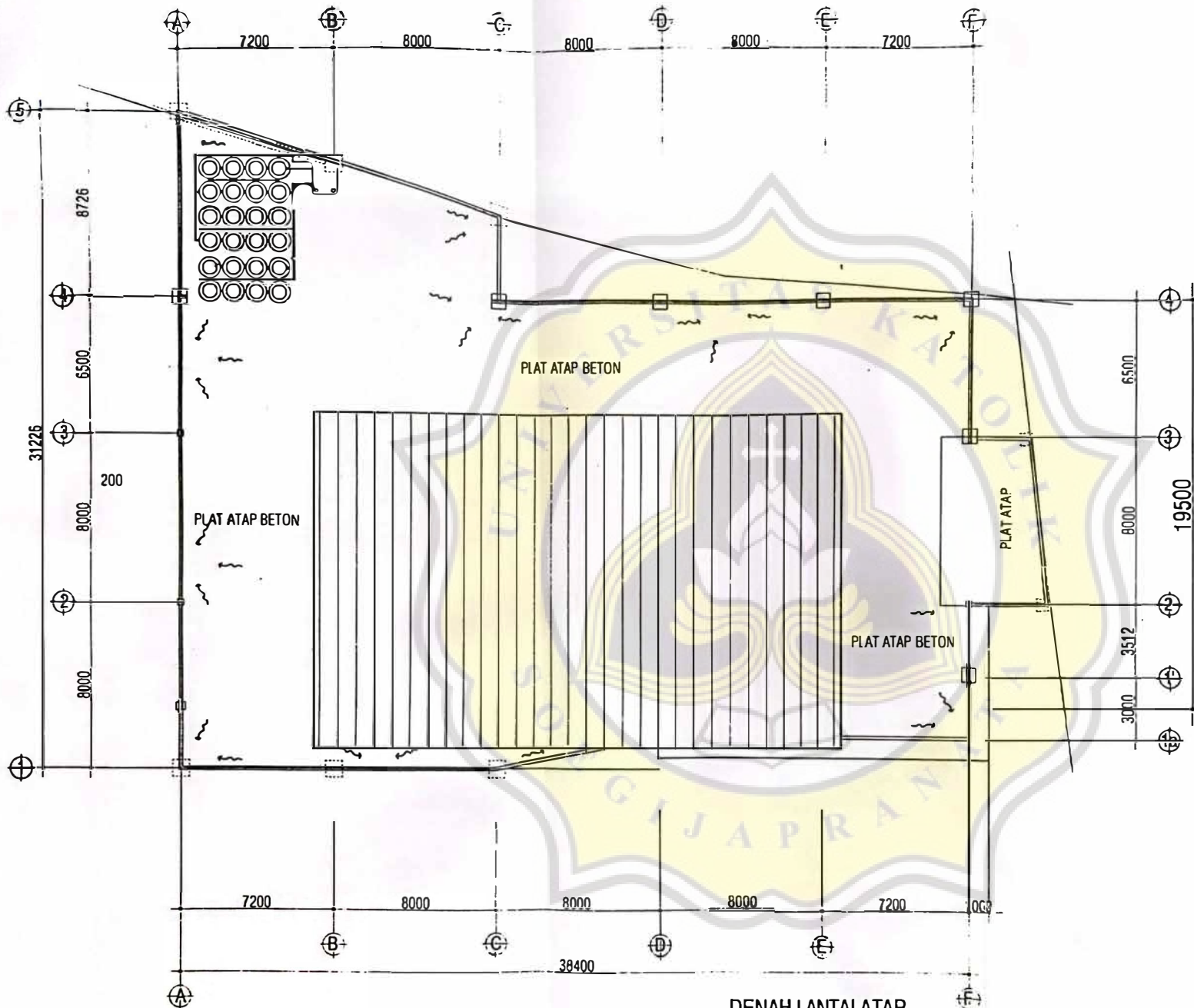

**DENAH LANTAI ATAP**  
SKALA 1 : 200



PROGRAM

KEGIATAN

KAJIAN GEDUNG DAN ASET  
PEMERINTAHAN KOTA SEMARANG

PEKERJAAN

REVIEW DED GEDUNG DOK  
DAN GEDUNG PARKUR  
PANDANARAN

MENYETUJUI

KUASA PENGELOMBA ANGGARAN  
SELAKU PEJABAT PEMBAIAT KOMITMEN

NIK SUTYANI ST/MT  
NIP : 19650827 198703 2010

MENGETAHUI

KEPALA DINAS PERATAAN RUANG  
KOTA SEMARANG

Ir. AGUS RIYANTO  
NIP : 19600412 198710 1 002

GAMBAR

SKALA

DENAH ATAP

1 : 200

KONSULTAN PERENCANA



PENANGGUNG JAWAB

GALUH AJENG RATNASARI, ST., IAL  
DIREKTUR

TEAM LEADER: ANDAKA BASWARA, ST

TA. SIPIL: Ir. BAMBANG WIDODO, MT

TA. ME: Ir. SUGENG TIRTA A. MT

TA. ESTIMATOR: SYAFRUDIN, ST

DI GAMBAR: SUGIHAN

KODE HALAMAN JUMLAH

STR L2-10





PEMERINTAH KOTA SEMARANG  
DINAS PENATAAN RUANG  
KOTA SEMARANG

PROGRAM

KEGIATAN

KAJIAN GEDUNG DAN ASET  
PEMERINTAHAN KOTA SEMARANG

PEKERJAAN

REVIEW DED GEDUNG DKK  
DAN GEDUNG PARKIR  
PANDAMARAN

MENYETUJUI

KUASA PENGGUNA ANGGARAN  
SELAJAU PEJABAT PEMBUAT KOMITMEN

NIK SUTIYANI, ST, MT  
NIP : 19650927 199103 2010

MENGETAHUI

KEPALA DINAS PENATAAN RUANG  
KOTA SEMARANG

Ir. AGUS RIYANTO  
NIP : 19600412 198710 T 002

GAMBAR

SKALA

TAMPAK GDG &  
JEMBATAN

1 : 500

KONSULTAN PERENCANA



**NIRMANA CV**  
KONSULTAN TEKNIK  
Jl. Mangrove Dalam No 21 Semarang - 50188  
Telp: 021-571948, Fax: 021-571948

PENANGGUNG JAWAB

GALUH AJENG RATNASARI, ST, IAI,  
DIREKTUR

TEAM LEADER: ANDAKA BASWARA, ST

TA. SIPIL : Ir. BAMBANG WIDODO, MT

TA. ME : Ir. SUGENG TIRTA A. MT

TA. ESTIMATOR: SYAFRUDDIN, ST

DI GAMBAR : SUGIMIN

KODE : HALAMAN

JUMLAH

AR L2-11

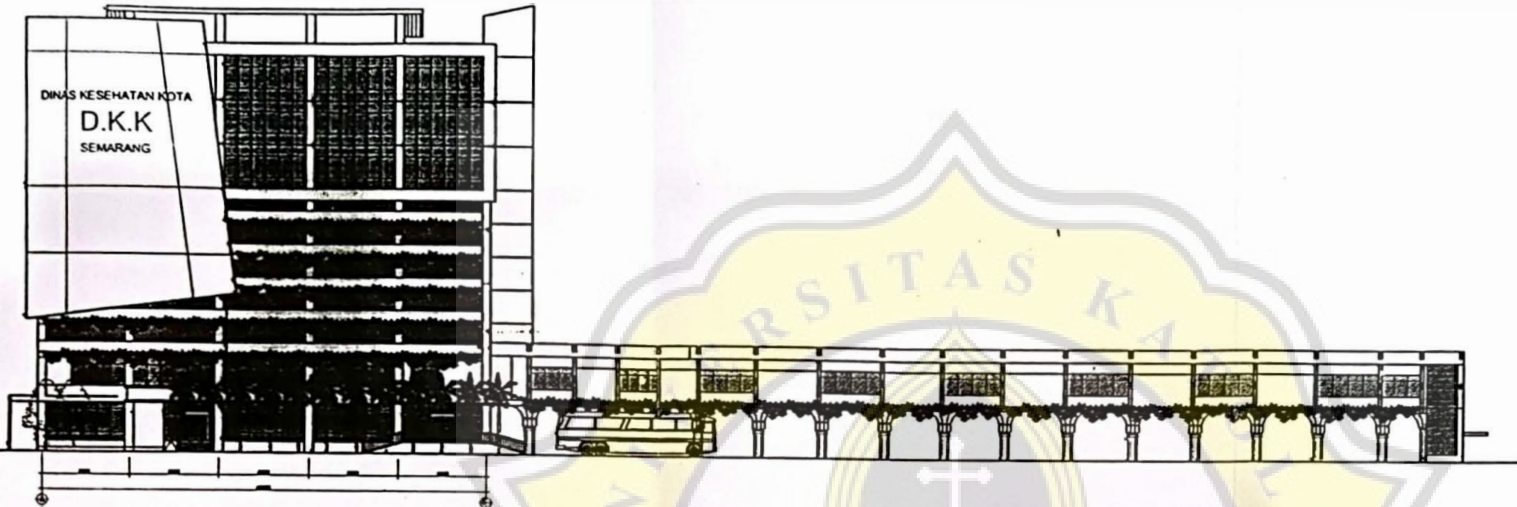

TAMPAK DEPAN GEDUNG DKK & JEMBATAN PENGHUBUNG  
Skala 1 : 500

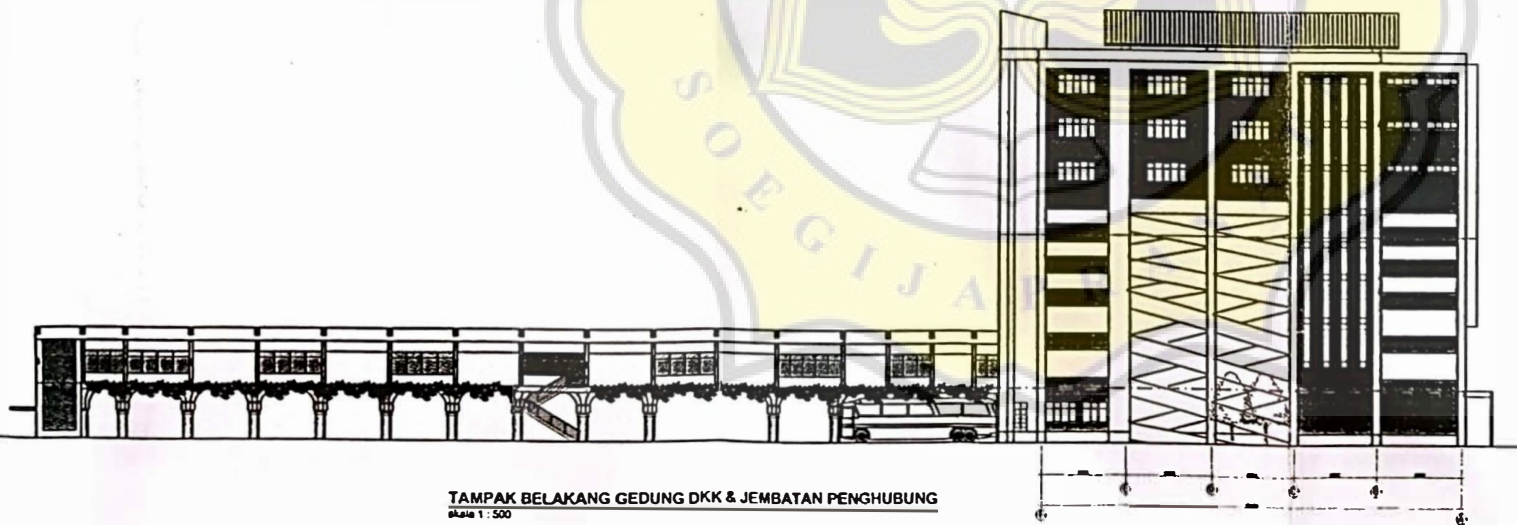

TAMPAK BELAKANG GEDUNG DKK & JEMBATAN PENGHUBUNG  
Skala 1 : 500



POTONGAN 1-1  
SKALA 1 : 250



PEMERINTAH KOTA SEMARANG  
DINAS PENATAAN RUANG  
KOTA SEMARANG

PROGRAM

KEGIATAN

KAJIAN GEDUNG DAN ASET  
PEMERINTAHAN KOTA SEMARANG

PEKERJAAN

REVIEW DED GEDUNG DKK  
DAN GEDUNG PARKIR  
PANDAJARAN

MENYETUJUI

KUASA PENGGUNA ANGGARAN  
SELAKU PEMBAT PEMBUAT KOMITMEN

NIK SUTIYANI ST MT  
NIP : 19650927 199103 1010

MENGETAHUI

KEPALA DINAS PENATAAN RUANG  
KOTA SEMARANG

Ir. AGUS RIYANTO  
NIP : 19600412 198710 1 002

GAMBAR

SKALA

POTONGAN 1-1

1 : 250

KONSULTAN PERENCANA



**NIRMANA** CV  
KONSULTAN TEKNIK  
Jl. ... Semarang ...  
Telp. ...

PENANGGUNG JAWAB

GALUH AJENG RATNASARI ST. IAI,  
DIREKTUR

TEAM LEADER	ANDAKA BASWARA ST	
TA. SIPIL	Ir. BAMBANG WIDODO, MT	
TA. ME	Ir. SUGENG TIRTA A. MT	
TA. ESTIMATOR	SYAFRUDIN, ST	
DI GAMBAR	SUGUMIN	
KODE	HAL A MAN	JUMLAH

AR L2-12



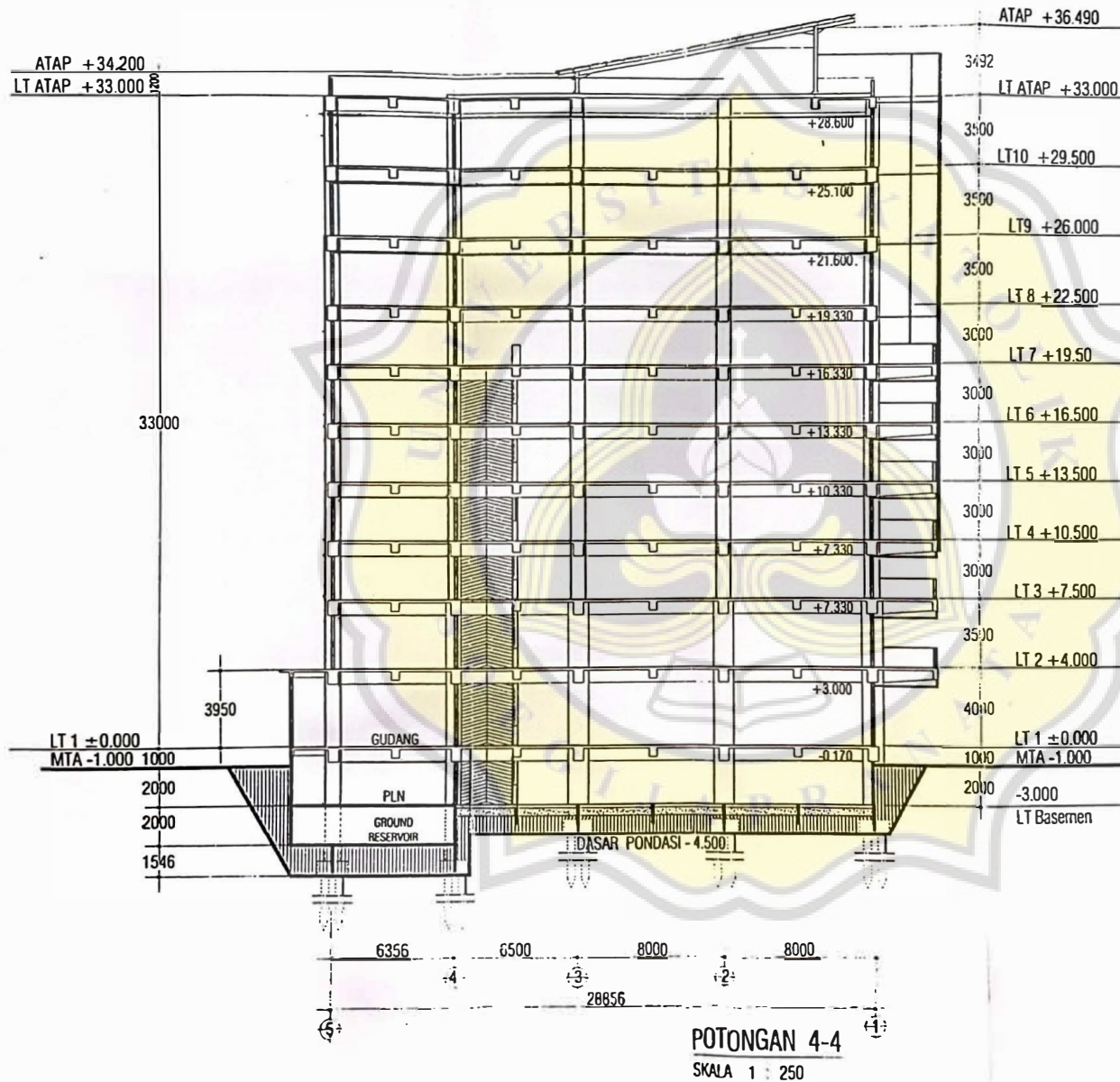

PROGRAM

KEGIATAN

KAJIAN GEDUNG DAN ASET  
PEMERINTAHAN KOTA SEMARANG

PEKERJAAN

REVIEW DED GEDUNG DKK  
DAN GEDUNG PARKIR  
PANDANARAN

MENYETUJUI

KUJASA PENGGUNA ANGCARAN  
SELAKU PEJABAT PEMBUAT KOMITMEN

NIK SUTIYANI ST MT  
NIP. : 19650627 199103 2010

MENGETAHUI

KEPALA DINAS PENATAAN RUANG  
KOTA SEMARANG

Ir. AGUS RIYANTO  
NIP. : 19600412 198710 1 002

GAMBAR

SKALA

POTONGAN 2-2

1 : 250

KONSULTAN PERENCANA



**NIRMANA CV**  
KONSULTAN TEKNIK  
J. Hanyaman Datan No 120 Semarang - 50119  
Telpun 061 - 6719448, Fax 061 - 6719448  
E-mail : nirmana\_cvn@ yahoo.com

PENANGGUNG JAWAB

GALUH AJENG RATNASARI, ST., IAI,  
DIREKTUR

TEAM LEADER, ANDAKA BASWARA ST

TA. SIPIL Ir. BAMBANG WIDODO, MT

TA. ME Ir. SUGENG TIRTA A. MT

TA. ESTIMA TORSYAFRUDIN, ST  
DI GAMBAR SUGIMIN

KODE HALAMAN JUMLAH

AR L2-13