

## PAPER NAME

**22.A2.0010 Tesis Kajian Pelestarian Ban  
gunan Rumah Dinas Bupati Kabupaten R  
embang Cek Plagiasi.docx**

---

## WORD COUNT

**16119 Words**

## CHARACTER COUNT

**102362 Characters**

## PAGE COUNT

**100 Pages**

## FILE SIZE

**204.5KB**

## SUBMISSION DATE

**Jan 2, 2023 7:13 AM GMT+7**

## REPORT DATE

**Jan 2, 2023 7:15 AM GMT+7**

---

● **14% Overall Similarity**

The combined total of all matches, including overlapping sources, for each database.

- 10% Internet database
- 3% Publications database
- Crossref database
- Crossref Posted Content database
- 10% Submitted Works database

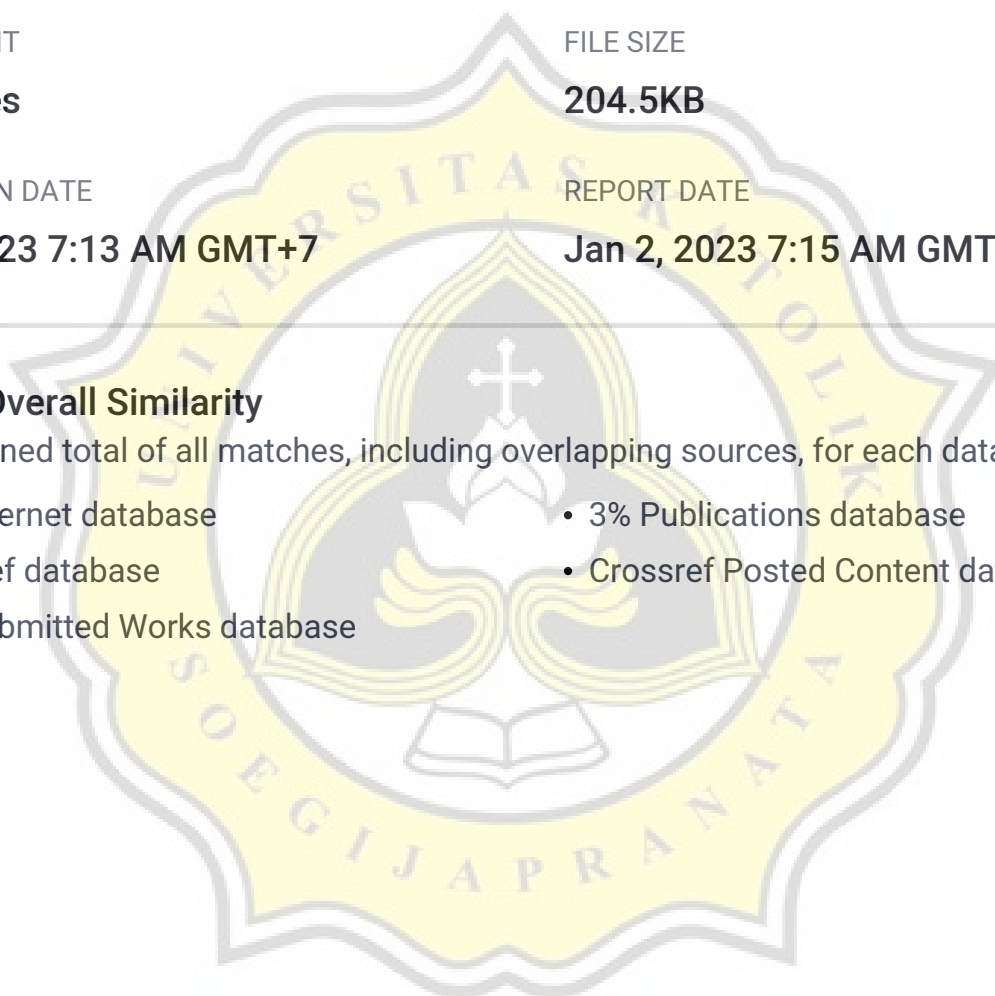

SITEPLAN KOMPLEK  
RUMAH DINAS BUPATI REMBANG  
SKALA 1:400

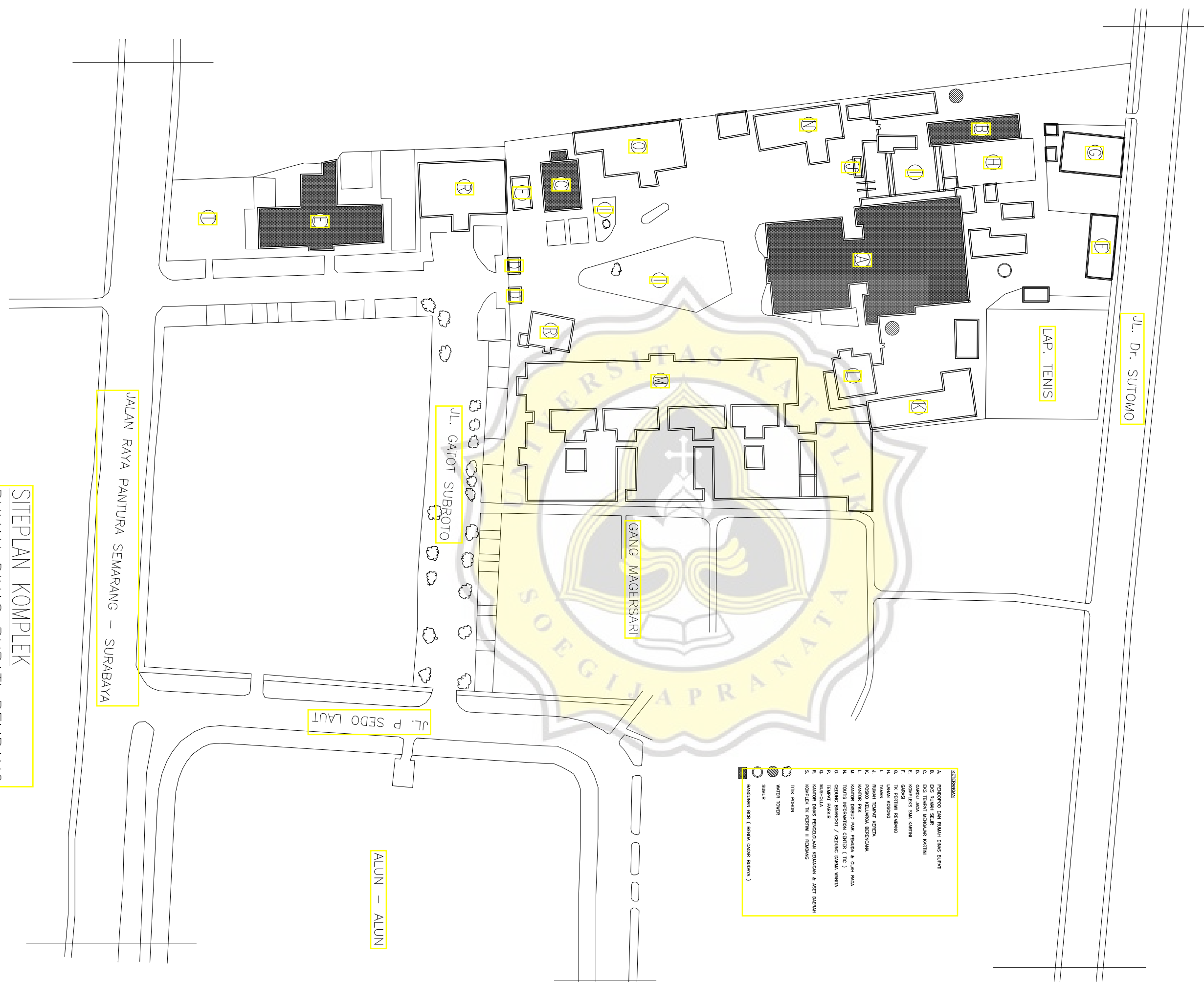

- KETERANGAN**
- A. PENOPONG DAN RUMAH DINAS BUPATI
  - B. DES RUMAH SELUR
  - C. DES TERAPI MEDISAL MARTINI
  - D. KONDISI SAK MARTINI
  - E. GABUNG
  - F. TK PERTINI REMBANG
  - G. LAMPA KOSONG
  - H. TAMAN TERAPI KEBERHA
  - I. PONDOK ALUMNIA BERENCANA
  - J. KANTOR PUSAT
  - K. KANTOR DESKUP PAU, PANGRAK & OLAH RAGA
  - L. TOURS INFORMATION CENTER ( TIC )
  - M. GEDUNG BINAOKHATI / GEDUNG SARANA WAKITA
  - N. TERAPI PAKIR
  - O. WISATAKOLA
  - P. KANTOR DINAS PENGELOLAAN KEUANGAN & ASST DAERAH
  - Q. KOMPLEK TK PERTINI II REMBANG
  - R. TIK POKOK
  - S. WATERS TOWER
  - SUMBUH
  - BANGUNAN BOB ( BENDAH COKOR BUDAYA )

**KETERANGAN**



**PROGRAM STUDI MAGISTER ARSITEKTUR**  
FAKULTAS ARSITEKTUR DAN DESAIN  
UNIVERSITAS KATOLIK SOEGIJAPRANATA  
SEMARANG TAHUN 2022  
Jl. Pawiyatan Luhur Sel. IV No.1, Bendan Duwur, Kec.  
Gajahmungkur, Kota Semarang, Jawa Tengah

JUDUL TUGAS

**TESIS**  
KAJIAN PELESTARIAN BANGUNAN RUMAH  
DINAS BUPATI KABUPATEN REMBANG

LOKASI

Kabupaten Rembang

DISUSUN OLEH

*Handwritten signature*  
Timbul Hadiwidayat  
22.A2.0010

JUDUL GAMBAR

SITEPLAN KOMPLEK  
RUMAH DINAS BUPATI KAB. REMBANG

Tanggal

23 Januari 2023

SKALA

1:400

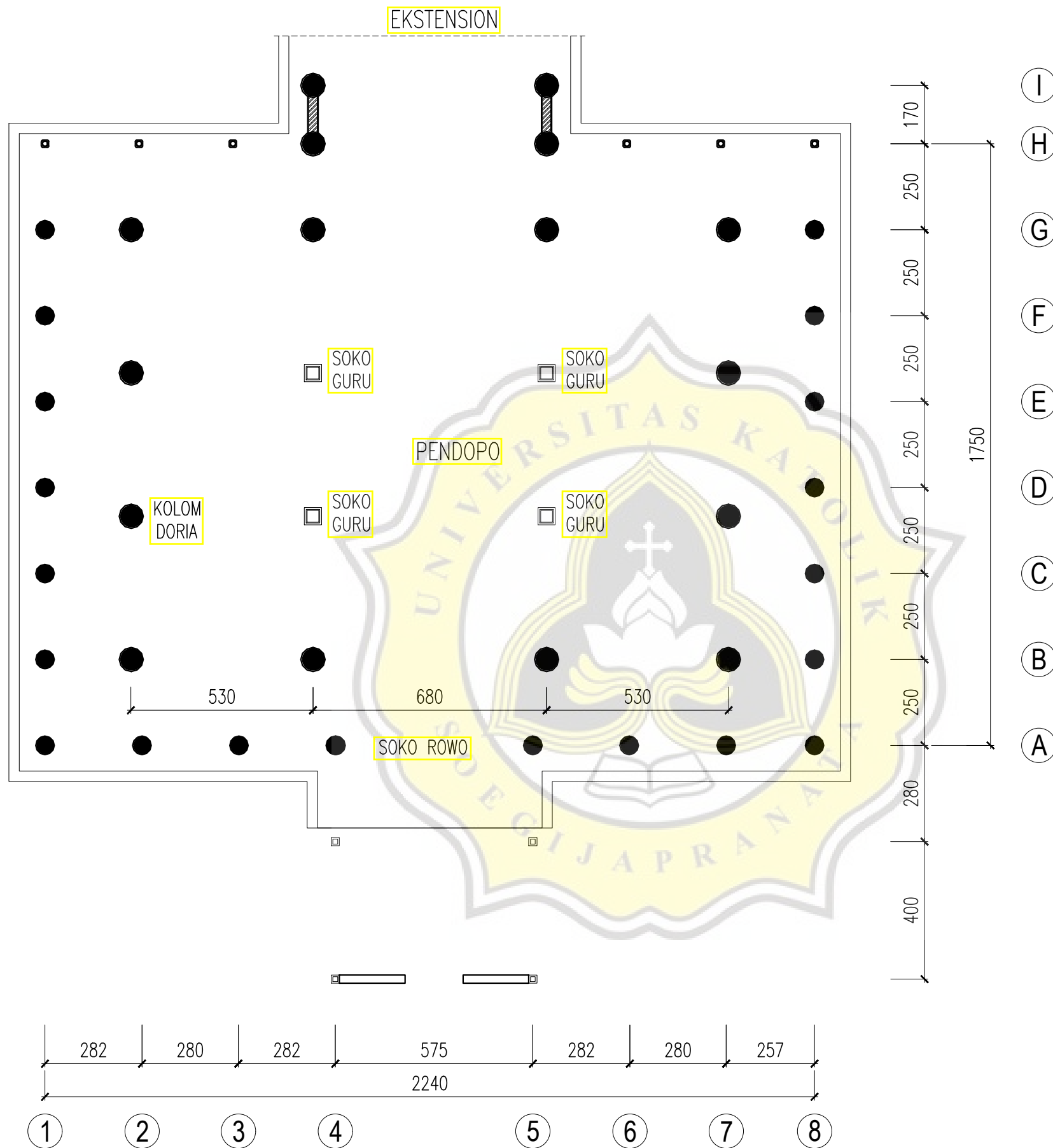

**DENAH PENDOPO EKSISTING**  
 SKALA 1:200

**KETERANGAN**



**PROGRAM STUDI MAGISTER ARSITEKTUR**  
 FAKULTAS ARSITEKTUR DAN DESAIN  
 UNIVERSITAS KATOLIK SOEGIJAPRANATA  
 SEMARANG TAHUN 2022

Jl. Pawiyatan Luhur Sel. IV No.1, Bendan Duwur, Kec. Gajahmungkur, Kota Semarang, Jawa Tengah

JUDUL TUGAS

**TESIS**  
 KAJIAN PELESTARIAN BANGUNAN RUMAH  
 DINAS BUPATI KABUPATEN REMBANG

LOKASI

Kabupaten Rembang

DISUSUN OLEH

*Timbul Hadiwidayat*  
 Timbul Hadiwidayat  
 22.A2.0010

JUDUL GAMBAR

DENAH PENDOPO EKSISTING

Tanggal

23 Januari 2023

SKALA

1:200

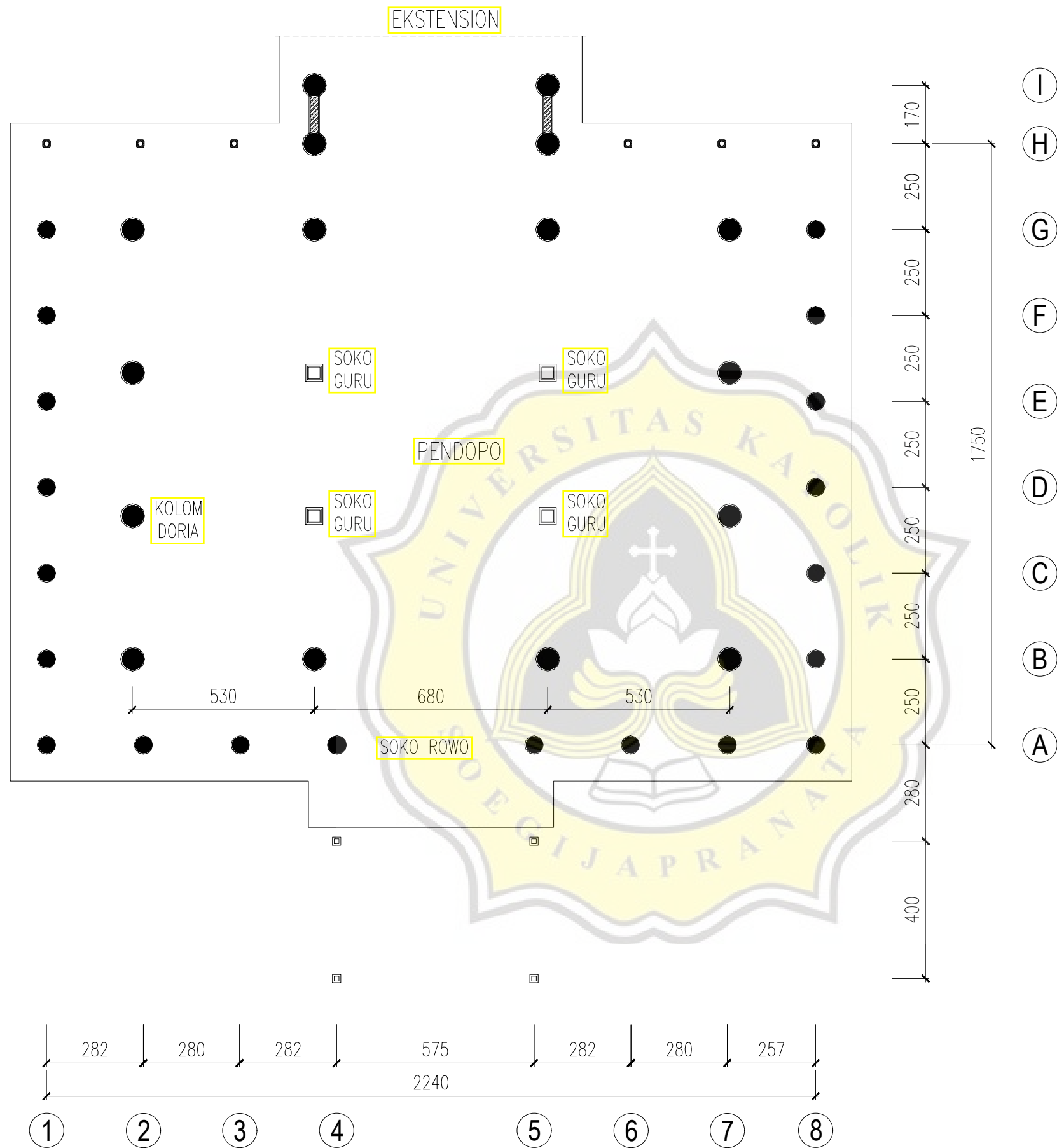

DENAH PENDOPO REKOMENDASI  
SKALA 1:200

KETERANGAN



PROGRAM STUDI MAGISTER ARSITEKTUR  
FAKULTAS ARSITEKTUR DAN DESAIN  
UNIVERSITAS KATOLIK SOEGIJAPRANATA  
SEMARANG TAHUN 2022

Jl. Pawiyatan Luhur Sel. IV No.1, Bendan Duwur, Kec.  
Gajahmungkur, Kota Semarang, Jawa Tengah

JUDUL TUGAS

**TESIS**  
KAJIAN PELESTARIAN BANGUNAN RUMAH  
DINAS BUPATI KABUPATEN REMBANG

LOKASI

Kabupaten Rembang

DISUSUN OLEH

*Timbul Hadiwidayat*  
Timbul Hadiwidayat  
22.A2.0010

JUDUL GAMBAR

DENAH PENDOPO REKOMENDASI

Tanggal

SKALA

23 Januari 2023

1:200

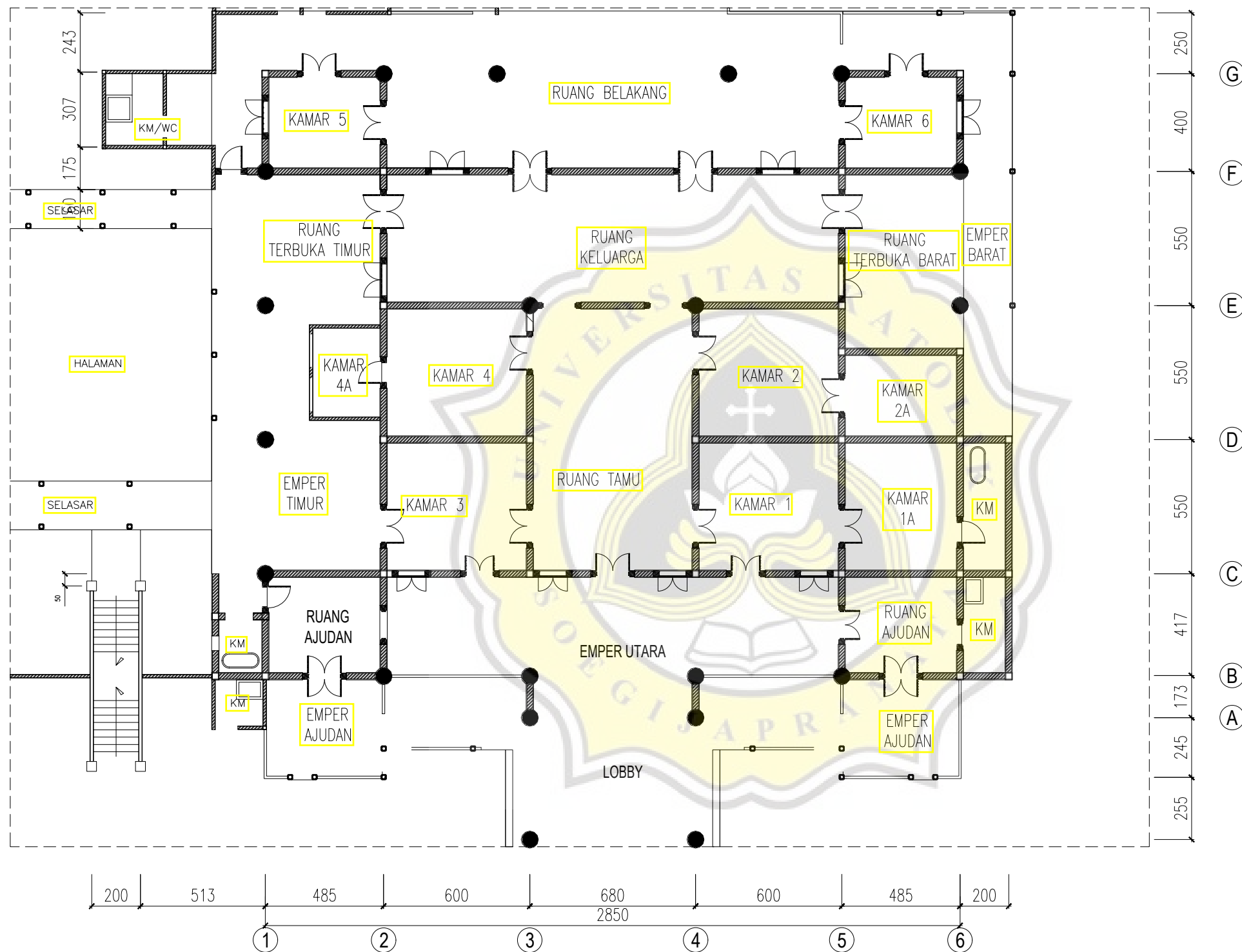

DENAH RUMAH DINAS BUPATI EKSISTING  
SKALA 1:200

KETERANGAN



PROGRAM STUDI MAGISTER ARSITEKTUR  
FAKULTAS ARSITEKTUR DAN DESAIN  
UNIVERSITAS KATOLIK SOEGIJAPRANATA  
SEMARANG TAHUN 2022

Jl. Pawiyatan Luhur Sel. IV No.1, Bendan Duwur, Kec.  
Gajahmungkur, Kota Semarang, Jawa Tengah

JUDUL TUGAS

**TESIS**  
KAJIAN PELESTARIAN BANGUNAN RUMAH  
DINAS BUPATI KABUPATEN REMBANG

LOKASI

Kabupaten Rembang

DISUSUN OLEH

*Handwritten signature*  
Timbul Hadiwidayat  
22.A2.0010

JUDUL GAMBAR

DENAH RUMAH DINAS BUPATI EKSISTING

Tanggal

23 Januari 2023

SKALA

1:200

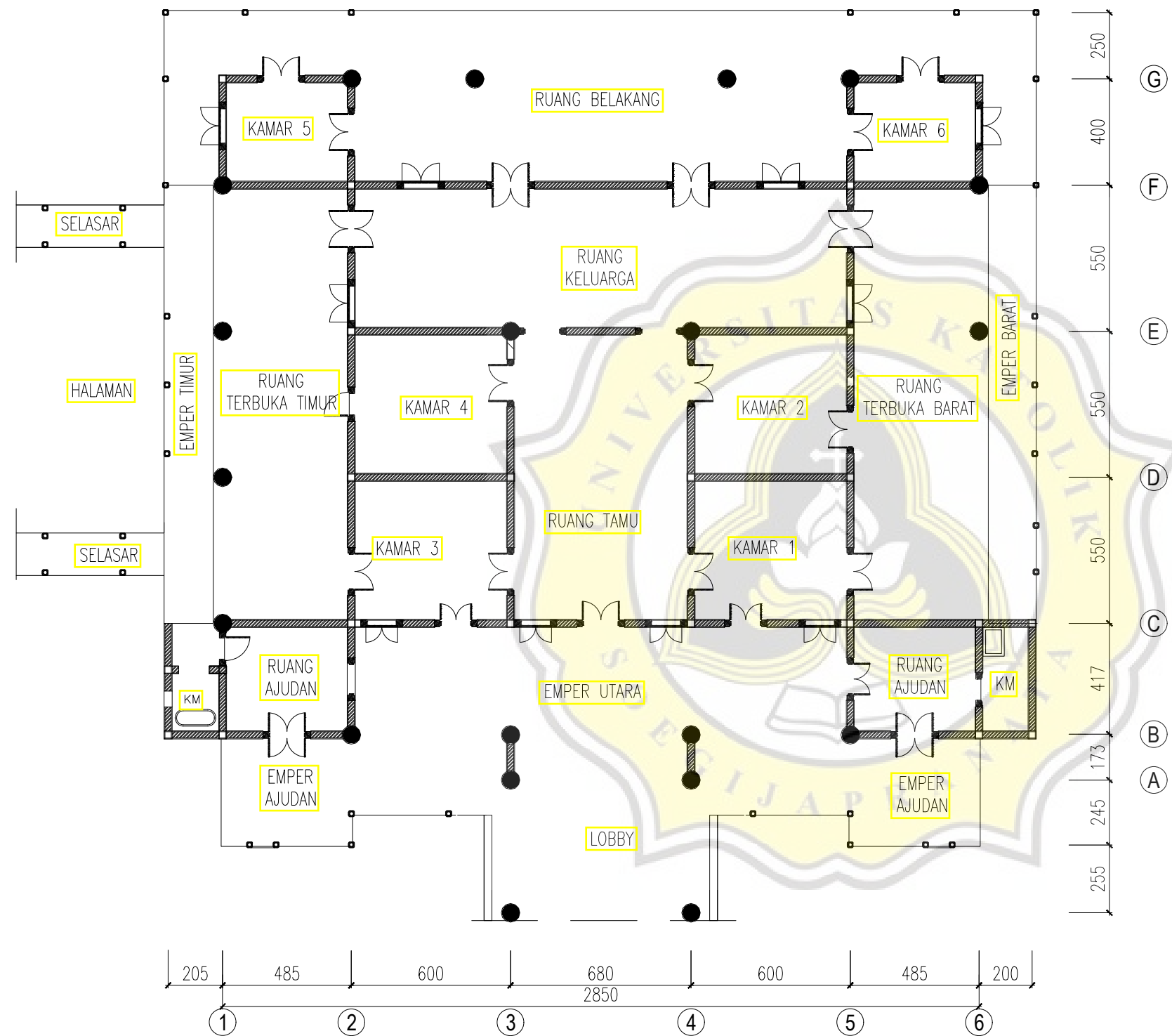

**DENAH RUMAH DINAS BUPATI REKOMENDASI**  
 SKALA 1:200

**KETERANGAN**



**PROGRAM STUDI MAGISTER ARSITEKTUR**  
 FAKULTAS ARSITEKTUR DAN DESAIN  
 UNIVERSITAS KATOLIK SOEGIJAPRANATA  
 SEMARANG TAHUN 2022

Jl. Pawiyatan Luhur Sel. IV No.1, Bendan Duwur, Kec.  
 Gajahmungkur, Kota Semarang, Jawa Tengah

JUDUL TUGAS

**TESIS**  
 KAJIAN PELESTARIAN BANGUNAN RUMAH  
 DINAS BUPATI KABUPATEN REMBANG

LOKASI

Kabupaten Rembang

DISUSUN OLEH

*Timbul Hadiwidayat*  
 Timbul Hadiwidayat  
 22.A2.0010

JUDUL GAMBAR

DENAH RUMAH DINAS BUPATI REKOMENDASI

Tanggal	SKALA
---------	-------

23 Januari 2023	1:200
-----------------	-------

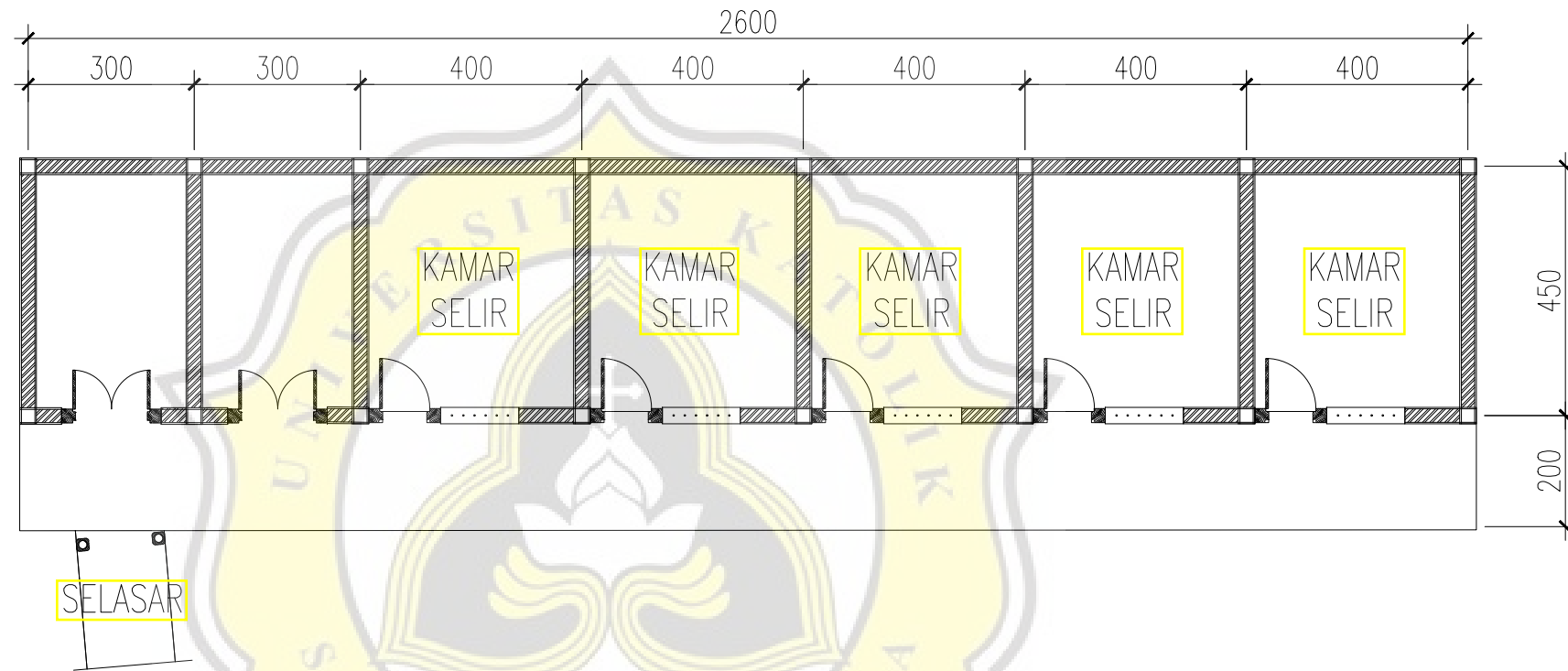
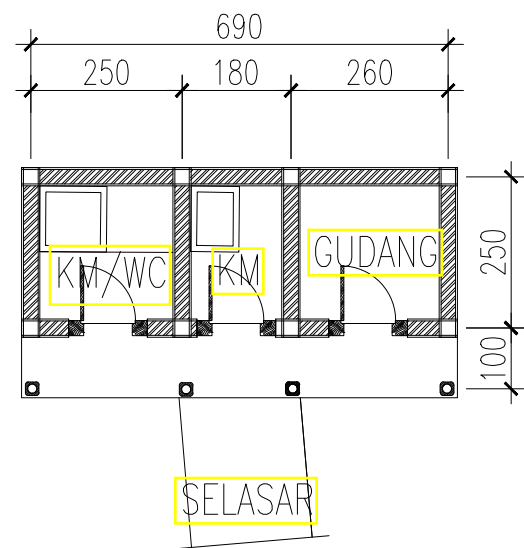

**DENAH RUMAH SELIR REKOMENDASI**

SKALA 1:100

**KETERANGAN**



**PROGRAM STUDI MAGISTER ARSITEKTUR**  
**FAKULTAS ARSITEKTUR DAN DESAIN**  
**UNIVERSITAS KATOLIK SOEGIJAPRANATA**  
**SEMARANG TAHUN 2022**

Jl. Pawiyatan Luhur Sel. IV No.1, Bendan Duwur, Kec.  
 Gajahmungkur, Kota Semarang, Jawa Tengah

JUDUL TUGAS

**TESIS**  
 KAJIAN PELESTARIAN BANGUNAN RUMAH  
 DINAS BUPATI KABUPATEN REMBANG

LOKASI

Kabupaten Rembang

DISUSUN OLEH

*Handwritten signature*  
 Timbul Hadiwidayat  
 22.A2.0010

JUDUL GAMBAR

DENAH RUMAH SELIR REKOMENDASI

Tanggal

SKALA

23 Januari 2023

1:100

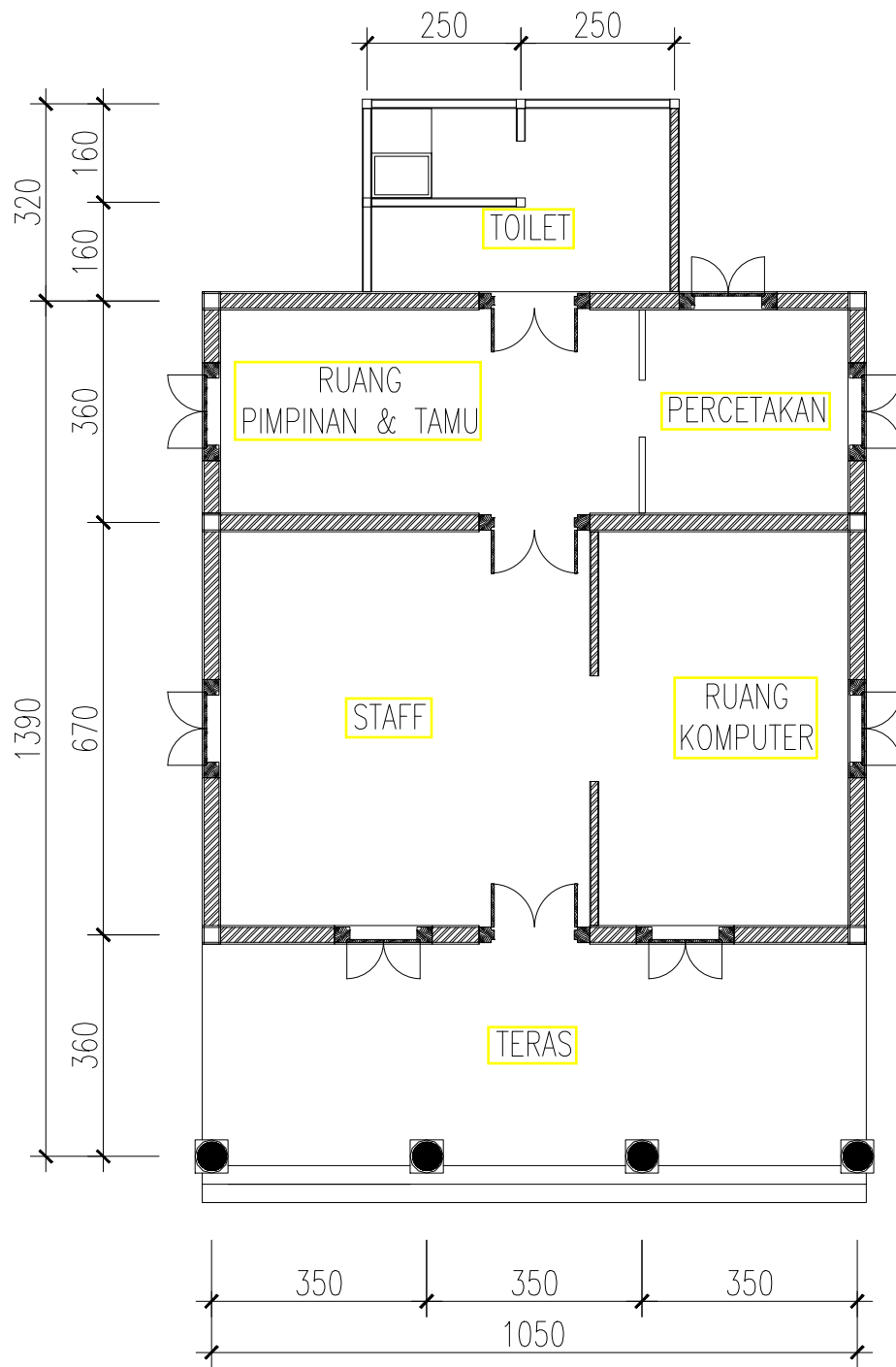

**DENAH GD. SEKOLAH EKSISTING**

SKALA 1:100

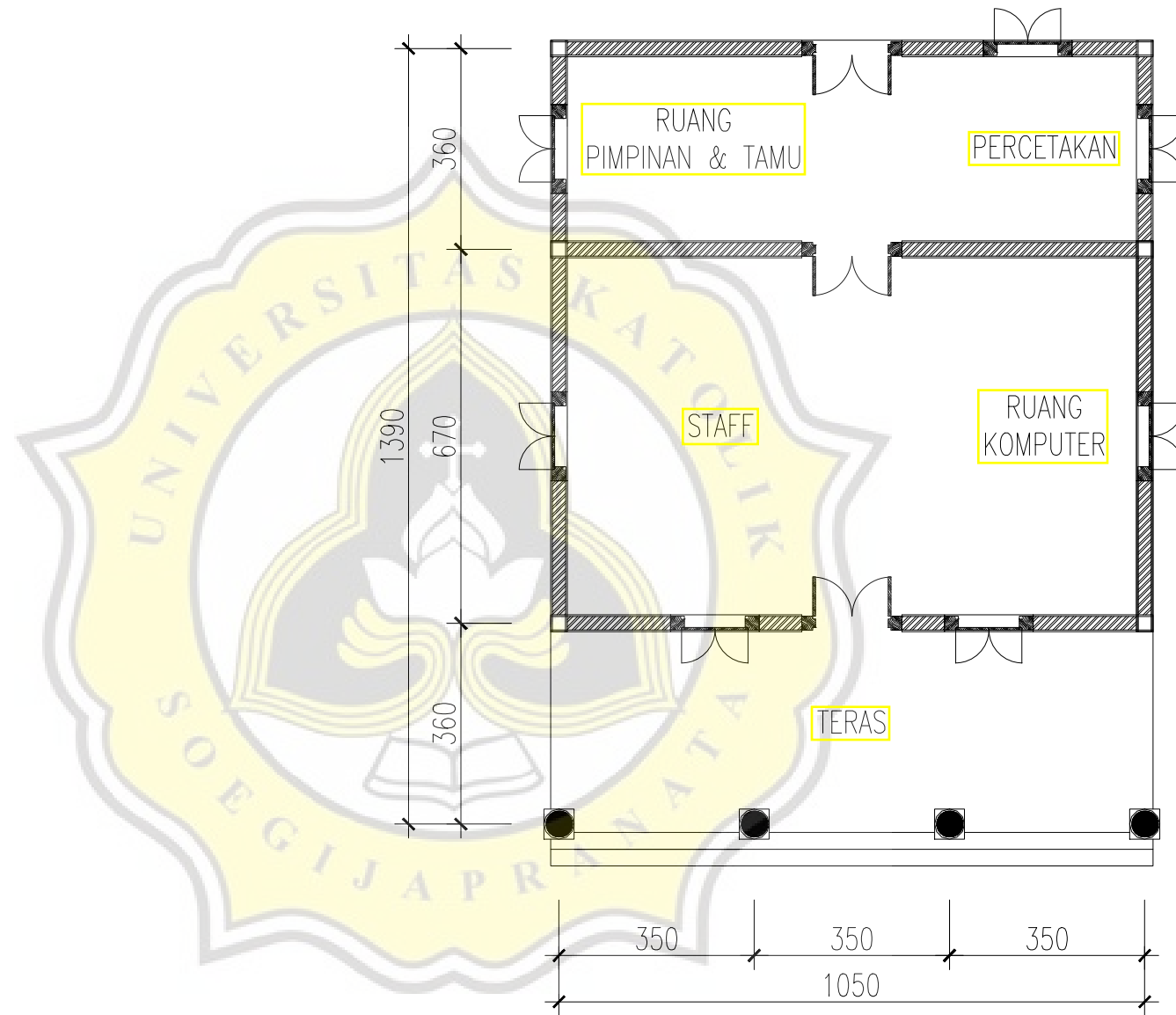

**DENAH GD. SEKOLAH REKOMENDASI**

SKALA 1:100

**KETERANGAN**



**PROGRAM STUDI MAGISTER ARSITEKTUR**  
 FAKULTAS ARSITEKTUR DAN DESAIN  
 UNIVERSITAS KATOLIK SOEGIJAPRANATA  
 SEMARANG TAHUN 2022

Jl. Pawiyatan Luhur Sel. IV No.1, Bendan Duwur, Kec. Gajahmungkur, Kota Semarang, Jawa Tengah

JUDUL TUGAS

**TESIS**  
 KAJIAN PELESTARIAN BANGUNAN RUMAH  
 DINAS BUPATI KABUPATEN REMBANG

LOKASI

Kabupaten Rembang

DISUSUN OLEH

*Timbul Hadiwidayat*  
 Timbul Hadiwidayat  
 22.A2.0010

JUDUL GAMBAR

DENAH GEDUNG SEKOLAH EKSISTING DAN  
 REKOMENDASI

Tanggal

SKALA

23 Januari 2023

1:100



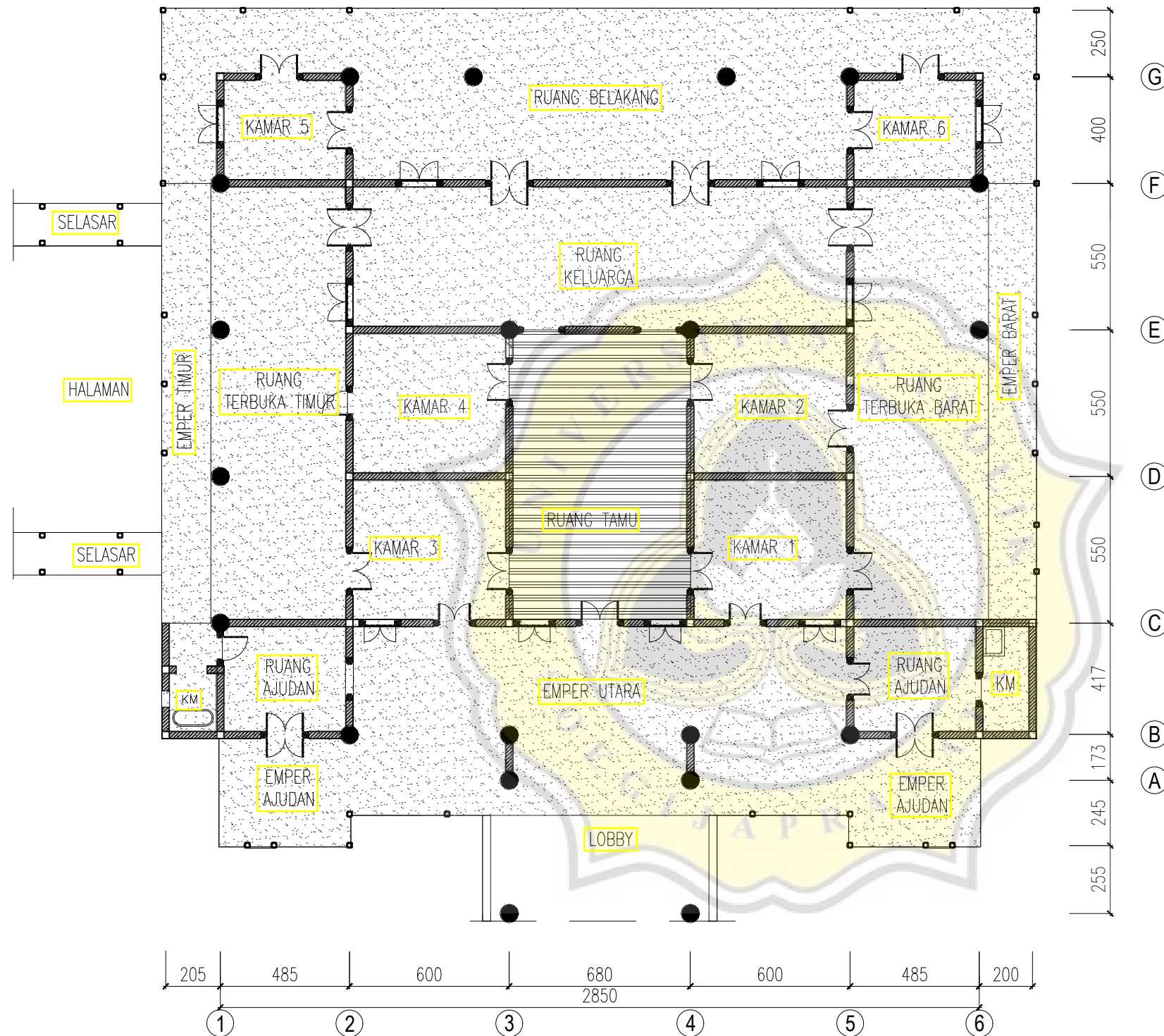

**DENAH PERNGGANTIAN PLAFON TH.1968**  
 SKALA 1:200

**KETERANGAN**



**PROGRAM STUDI MAGISTER ARSITEKTUR**  
 FAKULTAS ARSITEKTUR DAN DESAIN  
 UNIVERSITAS KATOLIK SOEGIJAPRANATA  
 SEMARANG TAHUN 2022

Jl. Pawiyatan Luhur Sel. IV No.1, Bendan Duwur, Kec.  
 Gajahmungkur, Kota Semarang, Jawa Tengah

JUDUL TUGAS

**TESIS**  
 KAJIAN PELESTARIAN BANGUNAN RUMAH  
 DINAS BUPATI KABUPATEN REMBANG

LOKASI

Kabupaten Rembang

DISUSUN OLEH

*Handwritten signature*  
 Timbul Hadiwidayat  
 22.A2.0010

JUDUL GAMBAR

DENAH PENGANTIAN PLAFON TAHUN 1968

Tanggal	SKALA
---------	-------

23 Januari 2023	1:200
-----------------	-------

KETERANGAN



**PROGRAM STUDI MAGISTER ARSITEKTUR**  
 FAKULTAS ARSITEKTUR DAN DESAIN  
 UNIVERSITAS KATOLIK SOEGIJAPRANATA  
 SEMARANG TAHUN 2022

Jl. Pawiyatan Luhur Sel. IV No.1, Bendan Duwur, Kec. Gajahmungkur, Kota Semarang, Jawa Tengah

JUDUL TUGAS

**TESIS**  
 KAJIAN PELESTARIAN BANGUNAN RUMAH  
 DINAS BUPATI KABUPATEN REMBANG

LOKASI

Kabupaten Rembang

DISUSUN OLEH

*Timbul Hadiwidayat*  
 Timbul Hadiwidayat  
 22.A2.0010

JUDUL GAMBAR

DENAH PENGGANTIAN PLAFON TAHUN 1980

Tanggal

23 Januari 2023

SKALA

1:200

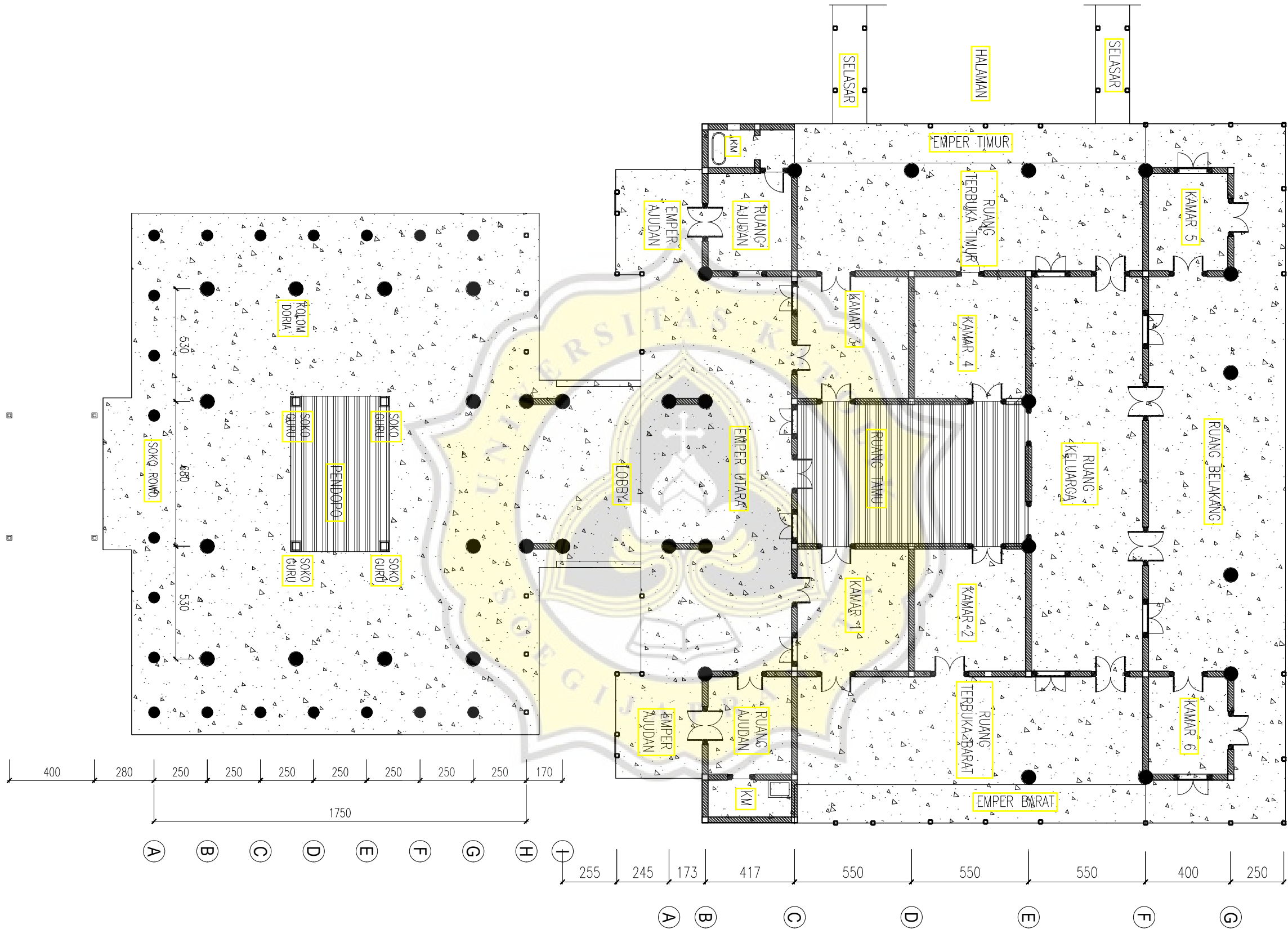

DENAH PENGGANTIAN PLAFON TH.1980  
 SKALA 1:200