

## SURAT TUGAS

Nomor : 00511/K.6.4/ST/FEB/X/2022

Dekan Fakultas Ekonomi dan Bisnis Universitas Katolik Soegijapranata memberikan tugas kepada:

Nama : Bayu Prestianto, SE., MM NIDN : 0612127406

Status : Tenaga Pendidik/Dosen Fakultas Ekonomi dan Bisnis  
Universitas Katolik Soegijapranata

Tugas : Narasumber dalam kegiatan Orangtua dan Alumni Mengajar 2022 di SMA  
PL Don Bosko Semarang

Tempat : SMA PL Don Bosko  
Semarang

Waktu : 18 Oktober 2022

Keterangan : Harap melaksanakan tugas dengan baik dan penuh tanggung jawab,  
serta memberikan laporan setelah melaksanakan tugas.



Semarang, 18 Oktober 2022

Dekan,

DRS. THEODORUS SUDIMIN, MS

NPP : 058.1.1990.074

---

Telah melaksanakan tugas  
Mengetahui,

( )



**YAYASAN PANGUDI LUHUR  
SMA PL DON BOSKO**

STATUS : TERAKREDITASI "A"  
JL. SULTAN AGUNG NO. 133 SEMARANG 50234  
TLP. 024 8311015, 8322015, WWW.SMAPLDONBOSKO.PANGUDILUHUR.ORG  
E-MAIL: SMA\_DONBOSKO@YAHOO.COM

*Ucapan Terima Kasih*

*diberikan kepada :*

**Bayu Prestianto, SE., MM.**

Atas partisipasinya dalam kegiatan *Orangtua dan Alumni Mengajar 2022* yang diselenggarakan pada tanggal 18 Oktober 2022 di SMA PL Don Bosko Semarang

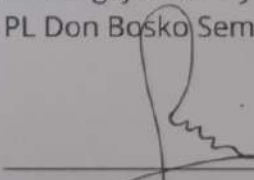
  
**M.M. Heni Widiastuti, M.Pd**  
Kepala SMA PL Don Bosko  
**Bruno Krisyanto, S.Pd.**  
Ketua Panitia

# **RENCANAKAN MASA DEPANMU**

**BAYU PRESTIANTO, SE., MM**



# SIKLUS MANUSIA

**umur**



# PELAJARAN 1

- **AMBIL BAGIANMU**
- **BAGIANMU SEKARANG ADALAH BELAJAR**
- **BELAJAR SUNGGUH-SUNGGUH, KEJAR PRESTASI AKADEMIKUMU**
- **PERSIAPKAN KETRAMPILAN YANG MENDUKUNG,**
- **KETRAMPILAN BAHASA, TEKNOLOGI,**
- **KETRAMPILAN BERBICARA, KETRAMPILAN MENDENGARKAN, KETRAMPILAN MEMIMPIN,**
- **ITU SEMUA BISA DILAKUKAN DENGAN KERENDAHAN HATI.**



# BELAJAR DARI BURUNG



# PELAJARAN 2

- **HORMATI ORANG TUAMU (“HORMATILAH AYAHMU DAN IBUMU” (KELUARAN 20:12))**
- **PERCAYALAH BAHWA ORANG TUA SANGGUH-SANGGUH MEMPERSIAPKAN ANAKNYA UNTUK MERAIH MASA DEPAN.**
- **SADARILAH BAHWA ORANG TUA ANDA SANGGUH-SANGGUH BERJUANG UNTUK ANAK-ANAKNYA.**
- **MAKA TUGAS ANDA:**
- **SELAIN MENGHORMATI (INI YANG UTAMA)**
- **AMBIL BAGIAN DALAM MEMPERSIAP MASA DEPANMU (BELAJAR SANGGUH-SANGGUH)**

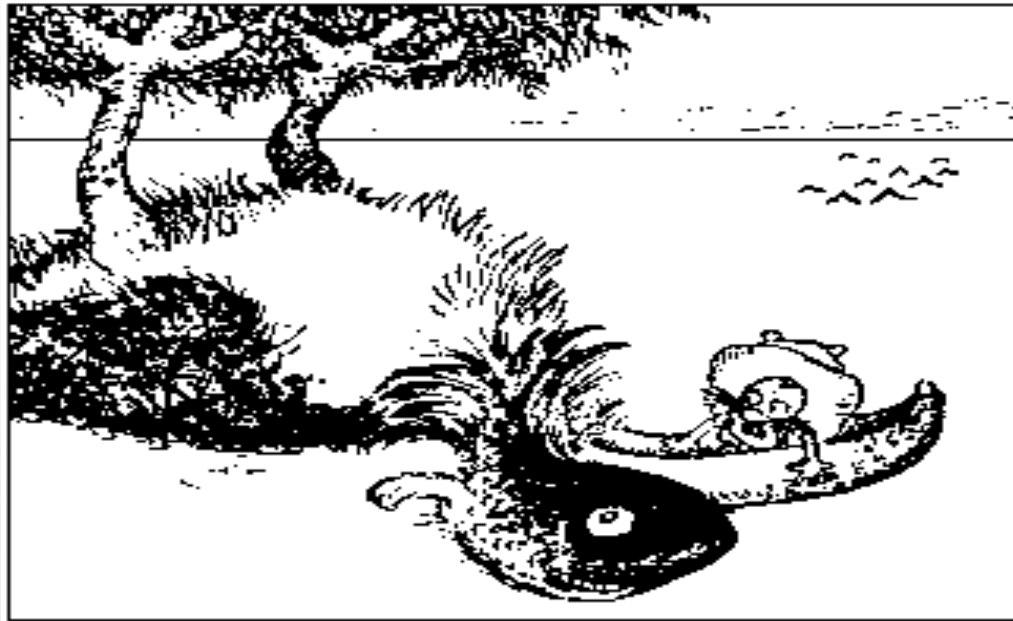

*Laut,  
pulau kecil dengan dua pohon yang rindang,  
Nelayan dengan perahunya.*



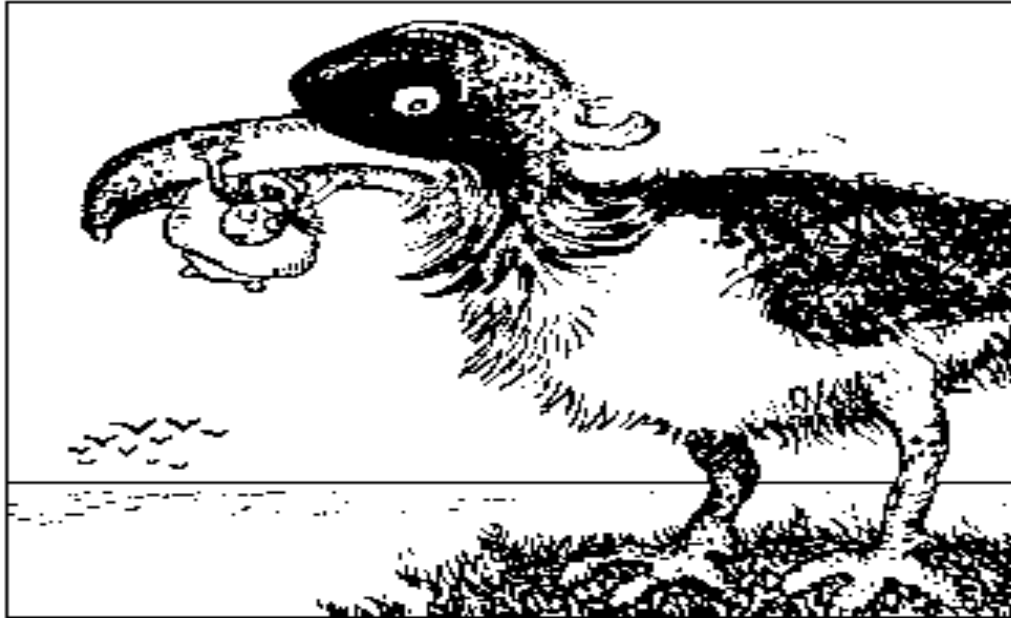

*Laut,*

*Burung sedang makan sesuatu,*

*Sesuatunya adalah manusia*

*Burung makan manusia di tepi laut.*



**Ini adalah dua gambar yang sama yang dilihat dari dua sisi yang berbeda.**

**Menghasilkan kesimpulan yang berbeda**

- **DARI GAMBAR YANG SAMA, MENGHASILKAN KESIMPULAN YANG BERBEDA.**
- **DARI MASALAH YANG SAMA MENGHASILKAN PENGAMBILAN KEPUTUSAN YANG BERBEDA**
- **SEBAB, Masing-masing individu mempunyai sudut pandang yang berbeda.**
- **Mengapa individu mempunyai sudut pandang berbeda?**
- **Karena latar belakang yang berbeda:**  
**Pendidikan, suku bangsa, tempat hidup, agama, pengalaman hidup**
- **Jenis kelamin dsb.....**
- **Bahkan dengan latar belakang yang samapun dapat mempunyai sudut pandang yang berbeda atas masalah yg sama.**

# PELAJARAN 3

- **BERKAITAN DENGAN PERENCANAAN MASA DEPAN**
- **DENGARKAN PENDAPAT ORANG LAIN : GURU, ORANG TUA, TEMAN, ATAU SIAPAPUN**
- **SUDUT PANDANG KITA BELUM TENTU YANG TERBAIK, ATAU TEPAT, ATAU SESUAI DENGAN POTENSI KITA, TIDAK SEMUA YANG ANDA ANGGAP BENAR/TEPAT, KEMUDIAN TEPAT UNTUK ANDA.**
- **CARILAH INFORMASI SEBANYAK-BANYAKNYA MENGENAI PROGRAM STUDI YANG NANTINYA MENUNJANG PROFESI ATAU PEKERJAAN YANG INGIN DICAPAI.**

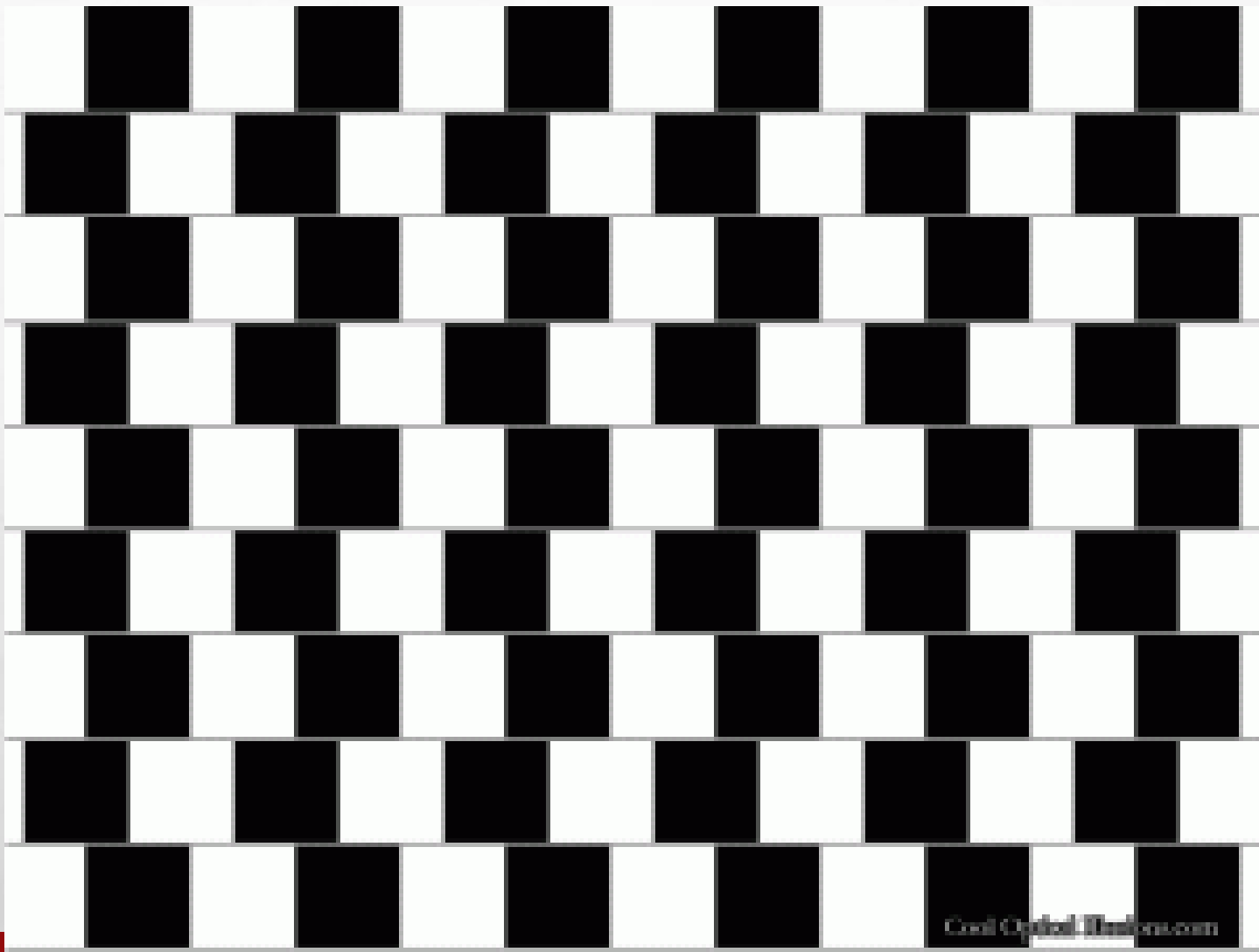

Coal Optical Illusions.com



- **APA YANG ANDA LIHAT, SEOLAH-OLAH GARIS-GARIS DI ATAS MELENGKUNG.**
- **TETAPI TIDAK, ANDA BISA MEMBUKTIKAN DENGAN PENGGARIS, BAHWA SEMUA GARIS TERSEBUT LURUS DAN SEJAJAR**

# PELAJARAN 4

- **MATA BISA SAJA MENIPU.**
- **APA YANG ANDA LIHAT BELUM TENTU BENAR.**
- **BERKAITAN DENGAN PERENCANAAN MASA DEPAN,**
- **HARUS IDENTIFIKASI POTENSI ANDA, PASSION ANDA, BAKAT/MINAT ANDA, KEPRIBADIAN ANDA.**
- **PERLU LAKUKAN TES BAKAT MINAT, TPA, TES KEPRIBADIAN**
- **CARILAH INFORMASI SEBANYAK-BANYAKNYA TENTANG MASA DEPAN, PROFESI DAN PROGRAM STUDI**
- **AGAR ANDA TAHU POTENSI ANDA YANG SESUNGGUHNYA DAN TAHU PROGRAM STUDI YANG TEPAT UNTUK ANDA.**

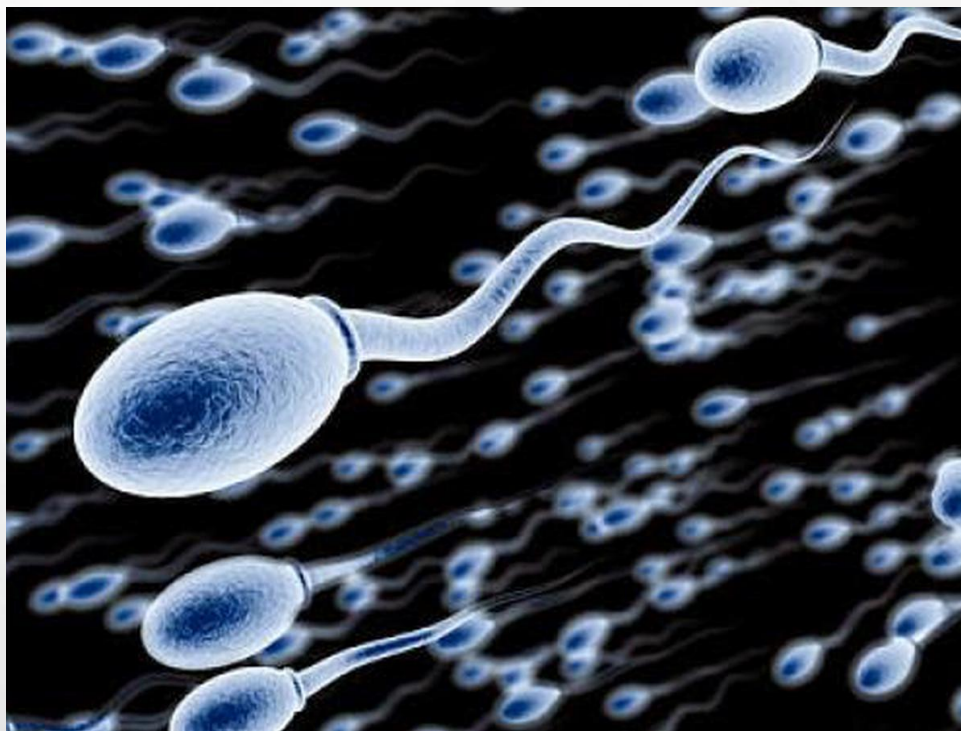
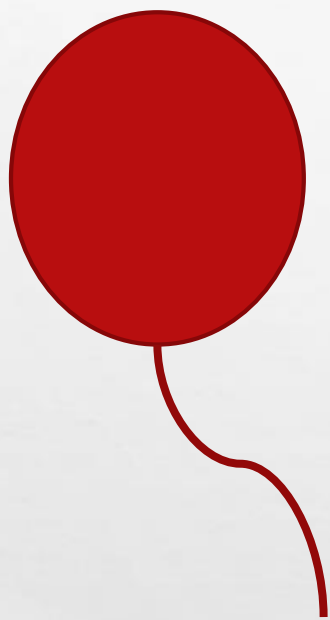

# PELAJARAN 5

- **KITA TERBENTUK/TERCIPTA DARI 1 SEL SPERMA**
- **DAN DARI JUTAAN SEL SPERMA, KITA TELAH MEMENANGKAN PERSAINGAN, PERTEMPURAN**
- **KITA ADALAH 1 SEL YANG KUAT**
- **KITA ADALAH PEMENANG**
- **JANGAN TAKUT AKAN MASA DEPAN, KARENA ANDA DICIPTAKAN SEJAK SEMULA MENJADI PEMENANG.**
- **SEGALA RINTANGAN, MASALAH BIASA DALAM HIDUP,**
- **INGATLAH SEMUA ITU MENJADI BAGIAN PELAJARAN DALAM PROSES KEHIDUPAN**
- **AGAR ANDA MENJADI LEBIH BAIK LAGI.**

# PELAJARAN 6

- **ANDALKAN TUHAN**
- **LUANGKAN WAKTU SETIAP HARI UNTUK BERTEMU TUHAN**
- **SAMPAIKAN DOAMU KEPADANYA**
- **INI AKAN MECIPTAKAN KESERDASAR SPIRITUAL**
- **KECERDASAN SPIRITUAL SANGAT PENTING DALAM SETIAP PROSES**
- **APAKAH SEKARANG ANDA SEBAGAI PELAJAR ATAU NANTINYA ANDA SEBAGAI PEKERJA, PROFESIOAL ATAU PEBISNIS**



# PELAJARAN 7

- **RENCANAKAN MASA DEPANMU DARI SEKARANG**
- **TUGAS:**
- **BUATLAH RENCANA APA YANG HARUS DILAKUKAN**
- **6 BULAN INI (SAMPAI DENGAN KENAIKAN KELAS 11)**
- **1 TAHUN KE DEPAN (DARI AWAL KELAS 12 – LULUS SMU)**
- **4 TAHUN KEDEPAN (DARI LULUS SMU – LULUS KULIAH)**
- **SETELAH LULUS KULIAH**

# **RENCANAKAN MASA DEPANMU**

**BAYU PRESTIANTO, SE., MM**



# SIKLUS MANUSIA



# PELAJARAN 1

- **AMBIL BAGIANMU**
- **BAGIANMU SEKARANG ADALAH BELAJAR**
- **BELAJAR SUNGGUH-SUNGGUH, KEJAR PRESTASI AKADEMIKUMU**
- **PERSIAPKAN KETRAMPILAN YANG Mendukung,**
- **KETRAMPILAN BAHASA, TEKNOLOGI,**
- **KETRAMPILAN BERBICARA, KETRAMPILAN Mendengarkan, KETRAMPILAN MEMIMPIN,**
- **ITU SEMUA BISA Dilakukan dengan Kerendahan Hati.**



# BELAJAR DARI BURUNG





# PELAJARAN 2

- **HORMATI ORANG TUAMU (“HORMATILAH AYAHMU DAN IBUMU” (KELUARAN 20:12)**
- **PERCAYALAH BAHWA ORANG TUA SANGGUH-SANGGUH MEMPERSIAPKAN ANAKNYA UNTUK MERAIH MASA DEPAN.**
- **SADARILAH BAHWA ORANG TUA ANDA SANGGUH-SANGGUH BERJUANG UNTUK ANAK-ANAKNYA.**
- **MAKA TUGAS ANDA:**
- **SELAIN MENGHORMATI (INI YANG UTAMA)**
- **AMBIL BAGIAN DALAM MEMPERSIAP MASA DEPANMU (BELAJAR SANGGUH-SANGGUH**

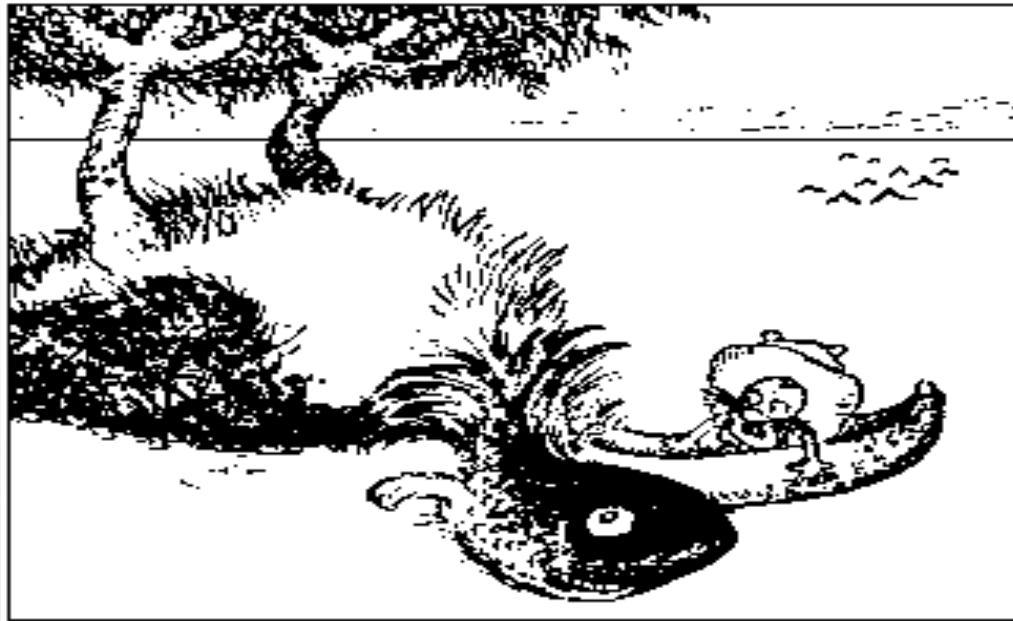

*Laut,  
pulau kecil dengan dua pohon yang rindang,  
Nelayan dengan perahunya.*

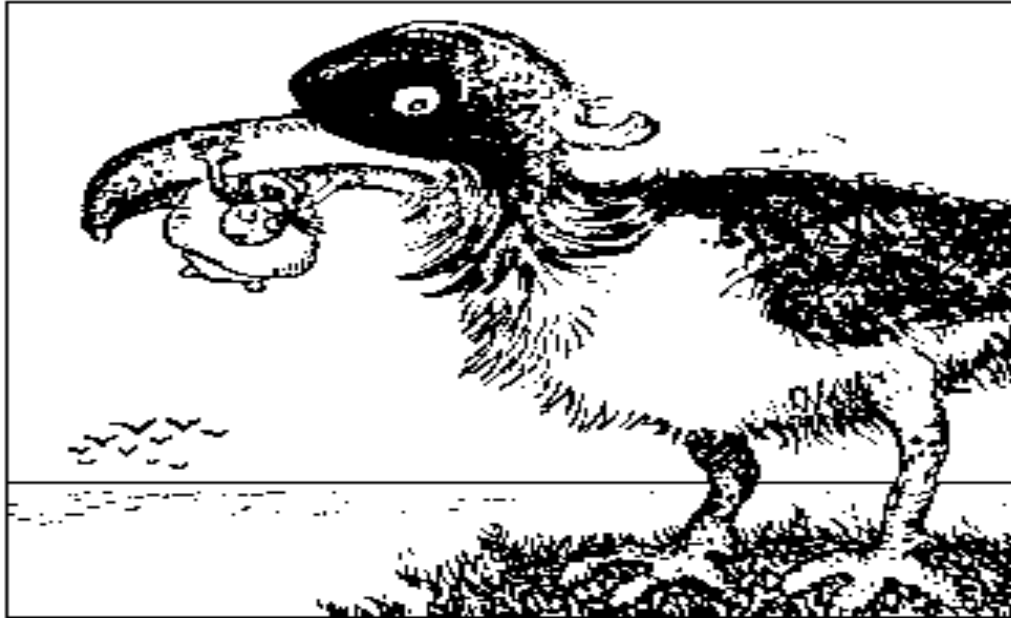

*Laut,  
Burung sedang makan sesuatu,  
Sesuatunya adalah manusia  
Burung makan manusia di tepi laut.*

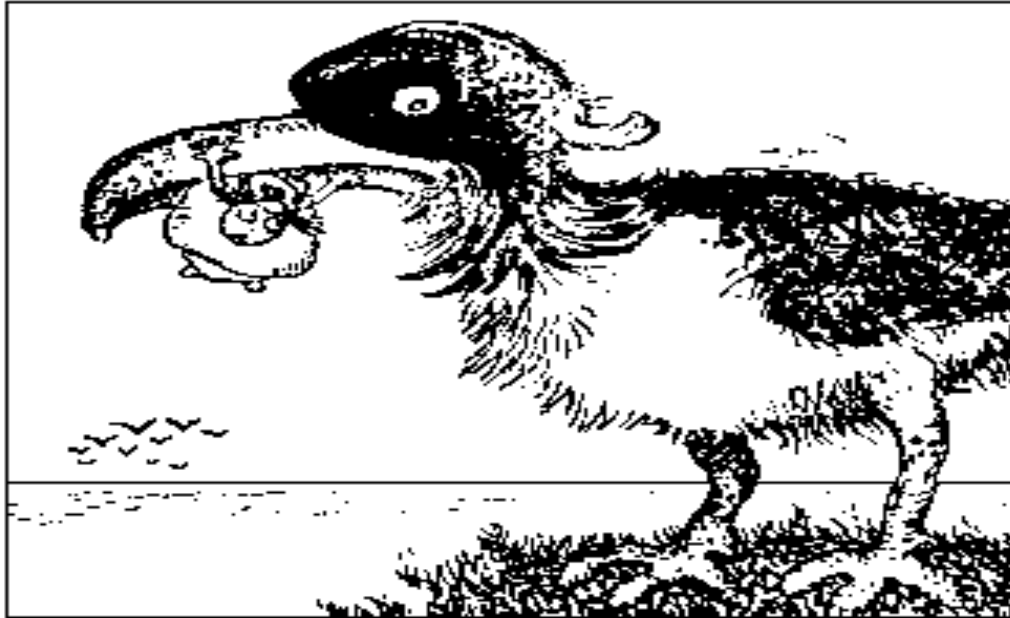

**Ini adalah dua gambar yang sama yang dilihat dari dua sisi yang berbeda.**

**Menghasilkan kesimpulan yang berbeda**

- **DARI GAMBAR YANG SAMA, MENGHASILKAN KESIMPULAN YANG BERBEDA.**
- **DARI MASALAH YANG SAMA MENGHASILKAN PENGAMBILAN KEPUTUSAN YANG BERBEDA**
- **SEBAB, Masing-masing individu mempunyai sudut pandang yang berbeda.**
- **Mengapa individu mempunyai sudut pandang berbeda?**
- **Karena latar belakang yang berbeda:**  
**Pendidikan, suku bangsa, tempat hidup, agama, pengalaman hidup**
- **Jenis kelamin dsb.....**
- **Bahkan dengan latar belakang yang samapun dapat mempunyai sudut pandang yang berbeda atas masalah yg sama.**



# PELAJARAN 3

- **BERKAITAN DENGAN PERENCANAAN MASA DEPAN**
- **DENGARKAN PENDAPAT ORANG LAIN : GURU, ORANG TUA, TEMAN, ATAU SIAPAPUN**
- **SUDUT PANDANG KITA BELUM TENTU YANG TERBAIK, ATAU TEPAT, ATAU SESUAI DENGAN POTENSI KITA, TIDAK SEMUA YANG ANDA ANGGAP BENAR/TEPAT, KEMUDIAN TEPAT UNTUK ANDA.**
- **CARILAH INFORMASI SEBANYAK-BANYAKNYA MENGENAI PROGRAM STUDI YANG NANTINYA MENUNJANG PROFESI ATAU PEKERJAAN YANG INGIN DICAPAI.**

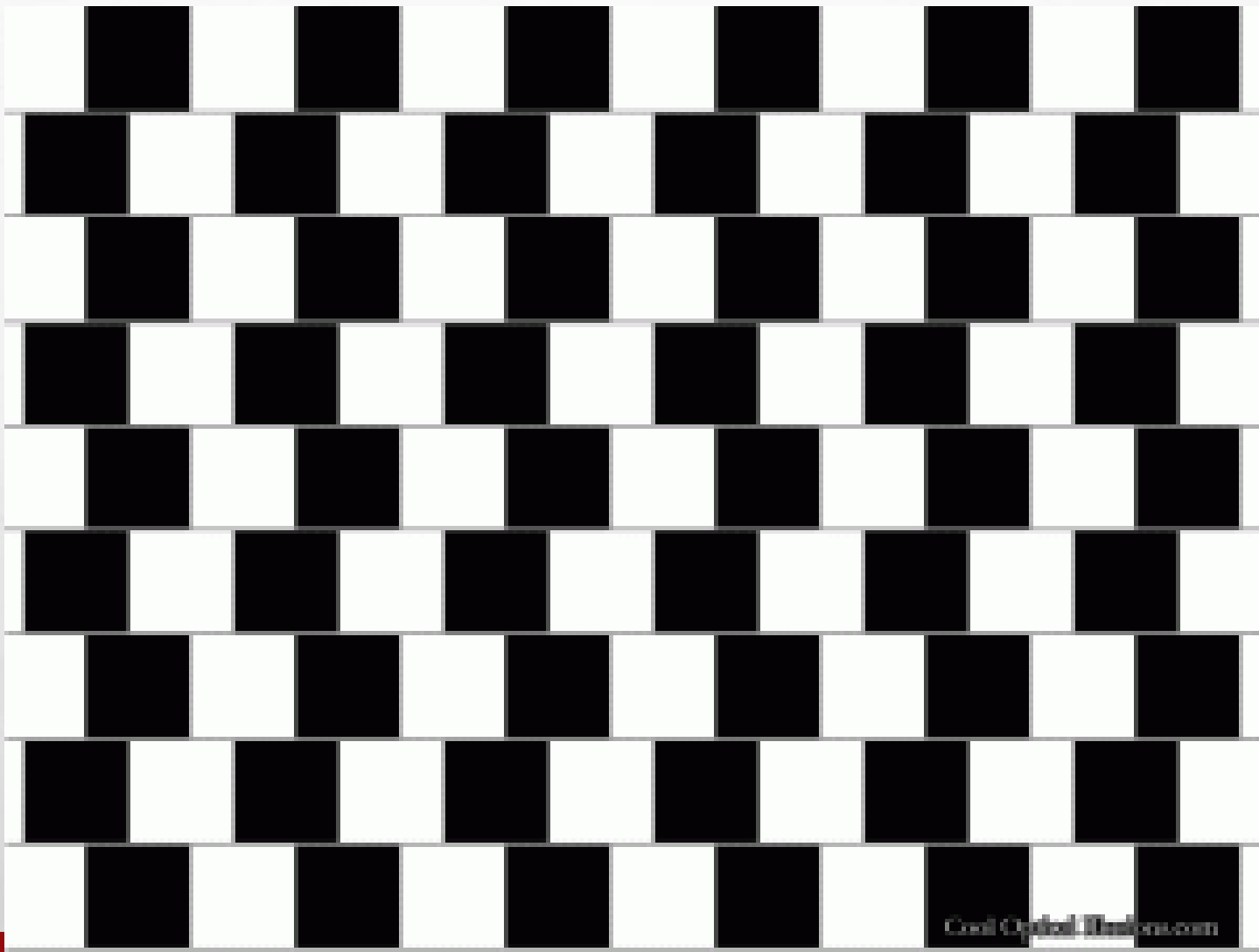

Coal Optical Illusions.com

- **APA YANG ANDA LIHAT, SEOLAH-OLAH GARIS-GARIS DI ATAS MELENGKUNG.**
- **TETAPI TIDAK, ANDA BISA MEMBUKTIKAN DENGAN PENGGARIS, BAHWA SEMUA GARIS TERSEBUT LURUS DAN SEJAJAR**

# PELAJARAN 4

- **MATA BISA SAJA MENIPU.**
- **APA YANG ANDA LIHAT BELUM TENTU BENAR.**
- **BERKAITAN DENGAN PERENCANAAN MASA DEPAN,**
- **HARUS IDENTIFIKASI POTENSI ANDA, PASSION ANDA, BAKAT/MINAT ANDA, KEPRIBADIAN ANDA.**
- **PERLU LAKUKAN TES BAKAT MINAT, TPA, TES KEPRIBADIAN**
- **CARILAH INFORMASI SEBANYAK-BANYAKNYA TENTANG MASA DEPAN, PROFESI DAN PROGRAM STUDI**
- **AGAR ANDA TAHU POTENSI ANDA YANG SESUNGGUHNYA DAN TAHU PROGRAM STUDI YANG TEPAT UNTUK ANDA.**

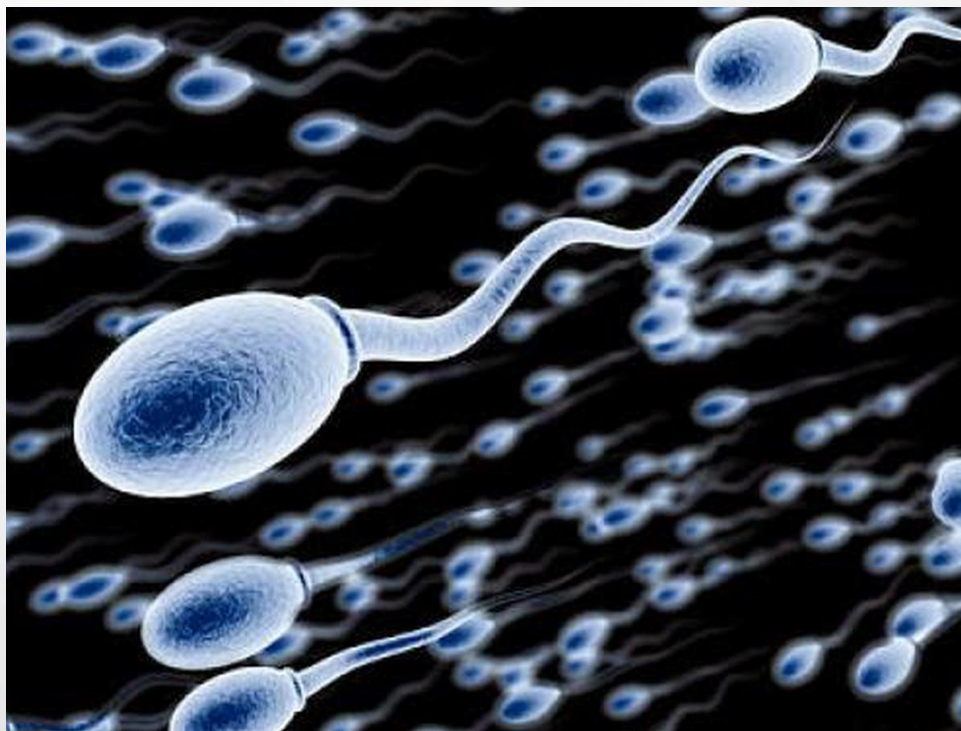
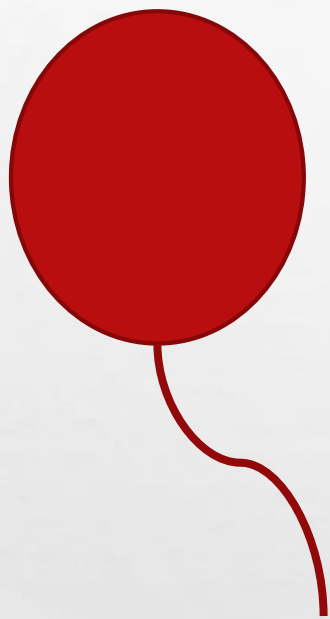



# PELAJARAN 5

- **KITA TERBENTUK/TERCIPTA DARI 1 SEL SPERMA**
- **DAN DARI JUTAAN SEL SPERMA, KITA TELAH MEMENANGKAN PERSAINGAN, PERTEMPURAN**
- **KITA ADALAH 1 SEL YANG KUAT**
- **KITA ADALAH PEMENANG**
- **JANGAN TAKUT AKAN MASA DEPAN, KARENA ANDA DICIPTAKAN SEJAK SEMULA MENJADI PEMENANG.**
- **SEGALA RINTANGAN, MASALAH BIASA DALAM HIDUP,**
- **INGATLAH SEMUA ITU MENJADI BAGIAN PELAJARAN DALAM PROSES KEHIDUPAN**
- **AGAR ANDA MENJADI LEBIH BAIK LAGI.**

# PELAJARAN 6

- **ANDALKAN TUHAN**
- **LUANGKAN WAKTU SETIAP HARI UNTUK BERTEMU TUHAN**
- **SAMPAIKAN DOAMU KEPADANYA**
- **INI AKAN MECIPTAKAN KESERDASAR SPIRITUAL**
- **KECERDASAN SPIRITUAL SANGAT PENTING DALAM SETIAP PROSES**
- **APAKAH SEKARANG ANDA SEBAGAI PELAJAR ATAU NANTINYA ANDA SEBAGAI PEKERJA, PROFESIOAL ATAU PEBISNIS**

# PELAJARAN 7

- **RENCANAKAN MASA DEPANMU DARI SEKARANG**
- **TUGAS:**
- **BUATLAH RENCANA APA YANG HARUS DILAKUKAN**
- **6 BULAN INI (SAMPAI DENGAN KENAIKAN KELAS 11)**
- **1 TAHUN KE DEPAN (DARI AWAL KELAS 12 – LULUS SMU)**
- **4 TAHUN KEDEPAN (DARI LULUS SMU – LULUS KULIAH)**
- **SETELAH LULUS KULIAH**

# RENCANAKAN MASA DEPANMU

BAYU PRESTIANTO, SE., MM









