

Lampiran I Surat Permohonan Izin Penelitian

PROGRAM STUDI ILMU HUKUM FAKULTAS HUKUM DAN KOMUNIKASI

Jl. Pawiyatan Luhur IV/ 1, Bendan Duwur, Semarang 50234

Nomor : 00779/B.7.3/PSH/08/2022
Perihal : Permohonan Izin Penelitian
Lampiran : -

Telp. (024) 8441555, 8505003 (bunting) Fax. (024) 8415429 - 8445265
Email: info@unika.ac.id <http://www.unika.ac.id>



Kepada:
Yth. Kepala Kantor Wilayah Kementerian Hukum dan HAM Jawa Tengah
Jl. Dokter Cipto No. 64
Kota Semarang

Dengan hormat,

Berkenaan dengan kelengkapan penyusunan Tugas Akhir (Skripsi) mahasiswa dibawah ini:

Nama : Dewi Hapsari Prabandari
NIM : 18.C1.0071
Program Studi : Ilmu Hukum, Unika Soegijapranata Semarang
No HP : 081393142330

Bersama ini, kami bermaksud menyampaikan permohonan izin bagi mahasiswa tersebut dalam melaksanakan penelitian guna kelengkapan data dengan melakukan pencarian data dan wawancara dengan Kepala Lembaga Pemasyarakatan Kelas II A Semarang, sebagai narasumber terkait dengan judul skripsi: **"Peranan Lembaga Pemasyarakatan Kelas II A Semarang"**

Kami mohon kepada mahasiswa yang bersangkutan dapat diberikan izin.

Demikian, atas perhatian dan terkabulnya permohonan ini, kami sampaikan terima kasih.

Hormat kami,
S. Ketua Program Studi



Rika Saraswati, SH., CN., M.Hum., Ph.D

NIP. 058.1.1992.120

Lampiran II Surat Izin Penelitian



KEMENTERIAN HUKUM DAN HAK ASASI MANUSIA REPUBLIK INDONESIA
KANTOR WILAYAH JAWA TENGAH
Jl. Dr. Cipto No.64 Semarang 50126 – Jawa Tengah
Telepon : 024 - 3543063 Fak.024 – 3546795
Email : kanwil.jateng@kemenkumham.go.id websit:<http://jateng.kemenkumham.go.id>

08 Agustus 2022

Nomor : W13.UM.01.01 – 852
Sifat : Biasa
Lampiran : -
Perihal : Ijin Penelitian

Yth.
Ketua Program Studi Ilmu Hukum
Unika Soegijapranata Semarang
Di –
Tempat

Sehubungan dengan surat Saudara Nomor : 0077/B.7.3/PSIH/08/2022 tanggal 05 Agustus 2022 perihal sebagaimana tersebut pada pokok surat, bersama ini dengan hormat kami sampaikan bahwa pada prinsipnya menyetujui atau memberikan ijin kepada mahasiswa tersebut dibawah ini untuk melaksanakan penelitian di Lembaga Pemasyarakatan Perempuan Kelas IIA Semarang dengan judul skripsi " Peranan Lembaga Pemasyarakatan Perempuan Kelas IIA Semarang " yang akan dilaksanakan pada bulan Agustus sampai dengan September 2022.

Adapun identitas mahasiswa yang dimaksud yaitu :

Nama : Dewi Hapsari Prabandari
NIM : 18.C.0071

Sebelum mengadakan penelitian agar memperhatikan hal-hal sebagai berikut :

1. Terlebih dahulu berkoordinasi dengan Kepala Lapas Perempuan Kelas IIA Semarang.
2. Selama melaksanakan kegiatan penelitian harus mentaati SOP yang ada dan menerapkan protokol kesehatan Covid-19 serta menunjukkan sertifikat vaksin dan menunjukkan sudah rapit pcr atau antigen.
3. Tidak diperkenankan mengambil gambar / foto / shooting / video shooting lingkungan Lapas tanpa seijin Kepala Lapas Perempuan Kelas IIA Semarang.
4. Menyerahkan hasil penelitian kepada Kepala Divisi Pemasyarakatan Kanwil Kumham Jateng dan Kepala Lembaga Pemasyarakatan Perempuan Kelas IIA Semarang masing-masing 1 (satu) eksemplar.

Demikian surat persetujuan ini diberikan untuk dipergunakan sebagaimana mestinya.



An. Kepala Kantor Wilayah
Kepala Divisi Pemasyarakatan

Supriyanto
NIP. 196501271988111001

Tembusan Yth. :

1. Kepala Kantor Wilayah Kementerian Hukum dan HAM Jateng (sebagai laporan).
2. Kepala Lembaga Pemasyarakatan Perempuan Kelas IIA Semarang.

Lampiran III
Surat Keterangan Telah Melakukan Penelitian



KEMENTERIAN HUKUM DAN HAK ASASI MANUSIA R.I
KANTOR WILAYAH JAWA TENGAH
LEMBAGA PEMASYARAKATAN PEREMPUAN KELAS IIA SEMARANG
Jalan Mgr. Sugiyopranoto No. 59 Semarang
Telepon (024) 354306, Faksimile (024) 3545112
Email : lpwmg@gmail.com

Surat Keterangan Telah Melakukan Penelitian
Nomer : W13.PAS14.HH.04.04 – 02

Yang bertanda tangan dibawah ini, Kepala Lembaga Pemasyarakatan Perempuan Kelas IIA Semarang menerangkan bahwa :

1. NAMA	DEWI HAPSARI PRABANDARI
NIM	18.C1.0071
PROGRAM STUDI	ILMU HUKUM
FAKULTAS	HUKUM DAN KOMUNIKASI
PERGURUAN TINGGI	UNIVERSITAS KATOLIK SOEGIJAPRANATA

Telah melakukan penelitian pada bulan Agustus s/d September 2022 di Lembaga Pemasyarakatan Perempuan Kelas IIA Semarang dengan judul "PERANAN LEMBAGA PEMASYARAKATAN DALAM PELAKSANAAN PROSES PEMBINAAN NARAPIDANA PEREMPUAN (STUDI KASUS DI LEMBAGA PEMASYARAKATAN PEREMPUAN KELAS IIA SEMARANG) "

Demikian surat keterangan ini di buat untuk dipergunakan sebagaimana mestinya,

Dikeluarkan di : Semarang
Pada Tanggal : 23 Desember 2022

Kepala

Kristiana Hambawani
NIP. 19741128 199703 2 001

Lampiran IV Hasil Cek Antiplagiasi

Similarity Report

PAPER NAME

18.C1.0071_Dewi Hapsari P_Skripsi.docx

WORD COUNT

15214 Words

CHARACTER COUNT

101850 Characters

PAGE COUNT

86 Pages

FILE SIZE

183.5KB

SUBMISSION DATE

Dec 26, 2022 9:59 AM GMT+7

REPORT DATE

Dec 26, 2022 10:00 AM GMT+7

● 19% Overall Similarity

The combined total of all matches, including overlapping sources, for each database.

- 17% Internet database
- 8% Publications database
- Crossref database
- Crossref Posted Content database
- 11% Submitted Works database

● Excluded from Similarity Report

- Bibliographic material
- Quoted material
- Cited material
- Small Matches (Less than 10 words)
- Manually excluded text blocks

Summary

Gambar 3.2
Dokumentasi dengan para informan



Foto: Wawancara dengan Ibu Septi selaku petugas Bimkemaswat Lembaga Pemasarakatan Perempuan Kelas II A Semarang



Foto: Wawancara dengan narapidana Lembaga Pemasarakatan Perempuan Kelas II A Semarang berinisial Ibu "ED"

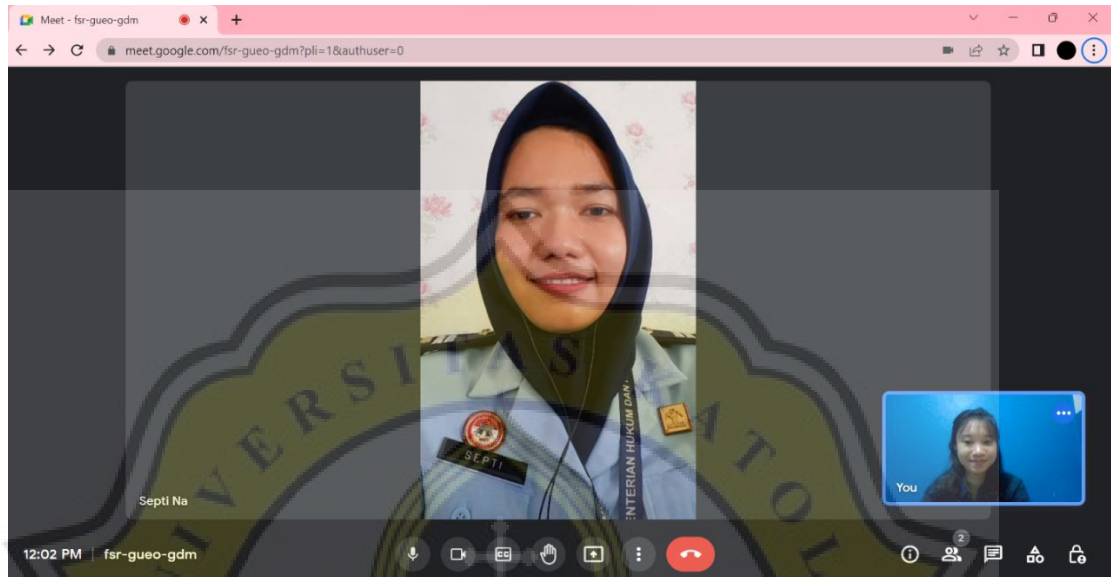

Foto: Wawancara dengan narapidana Lembaga Pemasyarakatan Perempuan Kelas II A Semarang berinisial Ibu "F"

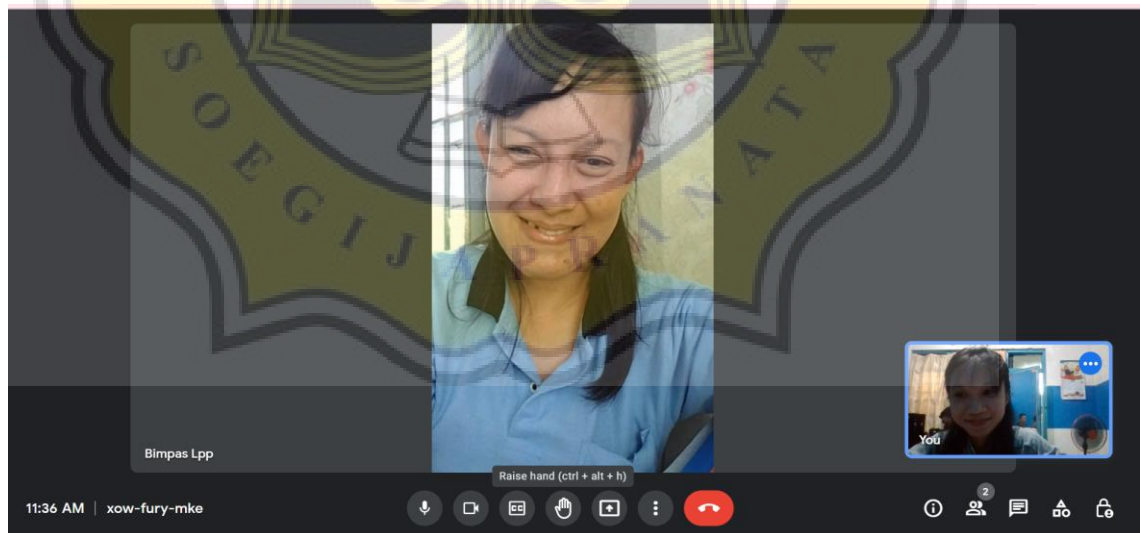

Foto: Wawancara dengan narapidana Lembaga Pemasyarakatan Perempuan Kelas II A Semarang berinisial Ibu "YC"



Foto: Wawancara dengan narapidana Lembaga Pemasyarakatan Perempuan Kelas II A Semarang berinisial Ibu “KD”



Foto: Wawancara dengan narapidana Lembaga Pemasyarakatan Perempuan Kelas II A Semarang berinisial “AJ”

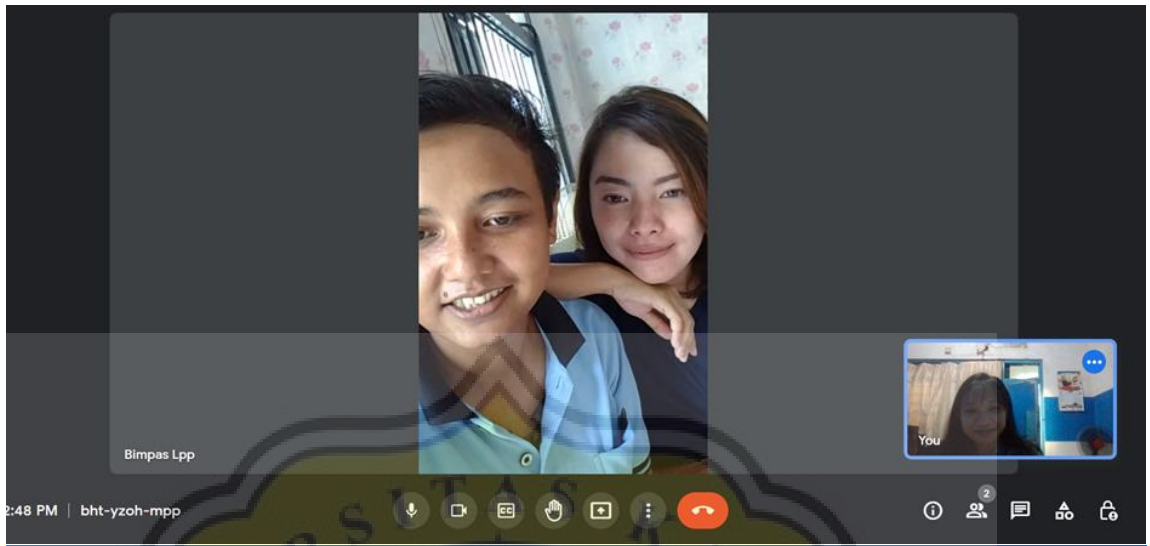
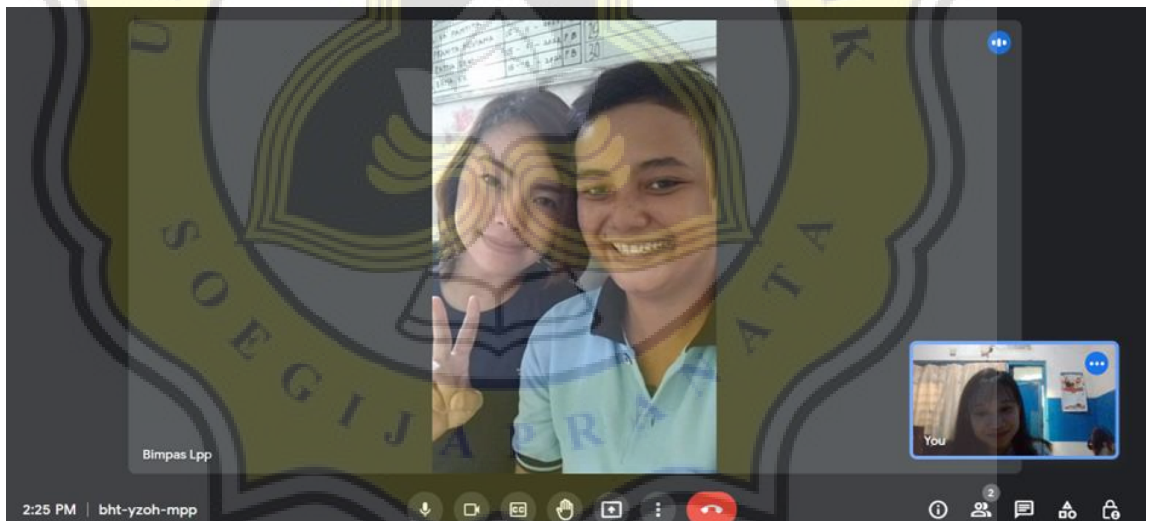

Foto: Wawancara dengan narapidana Lembaga Pemasyarakatan Perempuan Kelas II A Semarang berinisial "SA"