BAB IV
STRATEGI KREATIF

4.1 Konsep Verbal

4.1.1 Judul Perancangan

Perancangan ini memiliki judul "*Aku Sudah Besar! : Petualanganku Bermetamorfosis*". Penggunaan judul pada buku ilustrasi ini menggunakan bahasa Indonesia. Penggunaan bahasa Indonesia yang merupakan bahasa ibu atau bahasa sehari - hari, memberikan penekan pada judul utama dan sub judul sehingga penyampaian pesan lebih optimal. Pengemasan judul perancangan ini dikemas dengan menyenangkan, tidak terlalu *saintis*, namun dapat menyampaikan pesan yang mencakup topik terkait.

"Aku Sudah Besar!" sendiri memiliki makna bahwa pada usia 10 – 15 tahun, remaja yang sedang mengalami fase pubertas sudah mulai menuju kedewasaan. Dimana judul perancangan ini memiliki penekanan bahwa ketika mereka telah mengalami masa pubertas, mereka bukanlah anak kecil lagi, melainkan sedang bertumbuh menjadi pribadi yang lebih dewasa dari sebelumnya.

4.1.2 Tagline

Perancangan ini juga akan menggunakan tagline dengan penggunaan bahasa Indonesia yang akan menyampaikan makna bahwa hal – hal yang dialami oleh remaja di usia 10 – 15 tahun terhadap perubahan fisik hingga kognitif adalah hal yang normal, wajar dan tidak perlu untuk malu melainkan merupakan satu hal perlu untuk dipahami. Tagline perancangan ini berbunyi "Semua Itu Normal, Oke?"

4.1.3 Isi Konten Buku

Dalam langkah menormalisasikan sex education, perlu adanya awareness dan pemahaman awal terkait pendidikan seks khususnya dalam pembahasan pubertas. Remaja akan dikenalkan seputar diri sendiri dan fase – fase perkembangan dan perubahan mereka sebagai awal memahami pendidikan seks. Maka dari itu didalam buku ini akan diawali penjelasan mengapa buku ini dibuat.

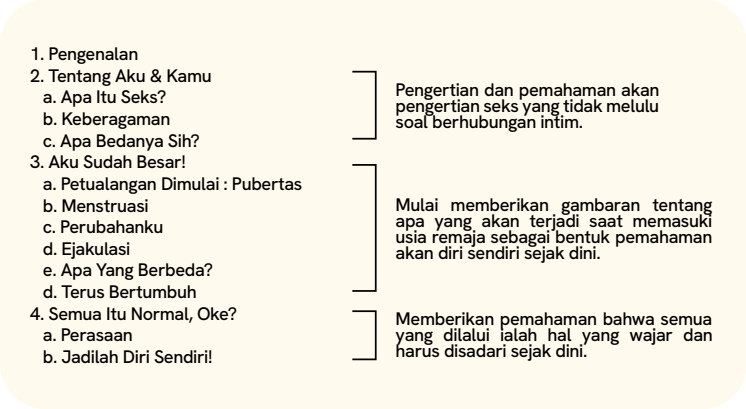

Isi Konten :

1. Pengenalan
2. Tentang Aku & Kamu
   a. Apa Itu Seks?
   b. Keberagaman
   c. Apa bedanya sih?
3. Aku Sudah Besar!
   a. Petualangan dimulai : Pubertas
   b. Menstruasi
   c. Mimpi Basah
   f. Terus bertumbuh
4. Semua Itu Normal, Oke?
   a. Perasaan
   b. Jadilah diri sendiri!

4.1.4 Instagram Account

Username : @akusudahbesar.id

Nama Akun : Aku Sudah Besar!

Bio : Platform Sex Education Untuk Remaja Indonesia. Semua Itu Normal, Oke?

Feeds & Story Ads

a. Memberikan informasi seputar topik terkait untuk memancing rasa penasaran target.

b. Memberikan konten mitos atau fakta tentang sex education.

Contoh : Tau gak kamu sebenarnya ketika menstruasi kita tidak perlu mencuci pembalut loh! Semua itu hanyalah mitos!

c. Menyelipkan informasi edukatif mengenai sex education.

4.2 Konsep Visual

4.2.1 Illustrasi Karakter

Penggambaran ilustrasi karakter menggambarkan remaja usia 10 – 15 tahun dengan karakteristik remaja yang sudah mulai memperhatikan penampilan, suka mencari tahu hal – hal baru dan mempertanyakan hal – hal yang ingin mereka ketahui. Ilustrasi karakter sendiri dibuat berdasarkan konten yang ada, seperti ketika mereka mempertanyakan suatu hal, hingga mereka memahami hal lain.

Gambar 4.1 Ilustrasi Karakter
Sumber : Pribadi

4.2.2 Tipografi

Tipografi yang digunakan adalah san serif. Font ini memiliki kesan yang simple dan mudah terbaca. Penggunaan font san serif sendiri dapat memberikan penyampaian yang jelas, namun juga diimbangi dengan penggambaran ilustrasi yang menarik.

Font Headline

Font yang digunakan sebagai headline adalah Londrina Font Black yang memiliki karakteristik tidak terlalu kaku dan formal, serta dapan menyampaikan judul buku yang memiliki “kepolosan”.

ABCDEFGHIJKLMNOPQRSTUVWXYZ
abcdefghijklmnopqrstuvwyz
1234567890~!@ #$%^&*()+?

Gambar 4.2 Londrina Font Black
Sumber : fonts.google.com

Font Sub-Headline

Font yang digunakan sebagai sub-headlineadalah Londrina Font Reguler dan Londrina Font Thin, dimana font ini digunakan dengan ukuran yang lebih kecil.

ABCDEFGHIJKLMNOPQRSTUVWXYZ
abcdefghijklmnopqrstuvwyz
1234567890~!@ #$%^&*()+?

ABCDEFGHIJKLMNOPQRSTUVWXYZ
abcdefghijklmnopqrstuvwyz
1234567890~!@ #$%^&*()+?

Gambar 4.3 Londrina Font Regular and Thin
Sumber : fonts.google.com

Font Body Copy Text

Body text yang digunakan ialah HK Grotesk dimana font ini memiliki tingkat keterbacaan yang baik.

ABCDEFGHIJKLMN
OPQRSTUVWXYZÀÅ
abcdefghijklmnopq
rstuvwxyzàåéîõøü&1
234567890($£€.,!?)

Gambar 4.4 HK Grotesk
Sumber : hanken.co

4.2.3 Warna Utama

Warna utama yang digunakan ialah biru yang memiliki makna sebagai warna yang merepresentasikan ilmu pengetahuan, dimana topik yang dibahas ialah mengenai sex education khususnya pubertas. Selain itu biru dapat memberikan kesan yang dapat dipercaya.

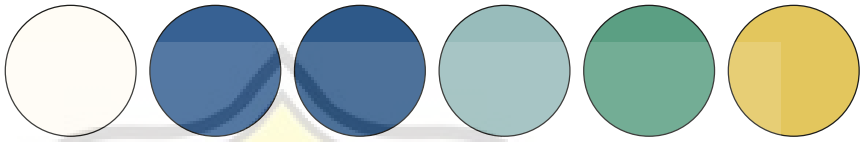

Gambar 4.5 Color Palette
Sumber : Pribadi

4.2.4 Desain Media

Tone and Manner

Perancangan ini akan dikemas secara menyenangkan, memiliki narasi bercerita sehingga konten yang diberikan tidak terlalu saintis (sulit dimengerti), namun tetap mendetail dengan menggunakan warna – warna yang fun namun tidak mencolok.

4.2.5 Instagram

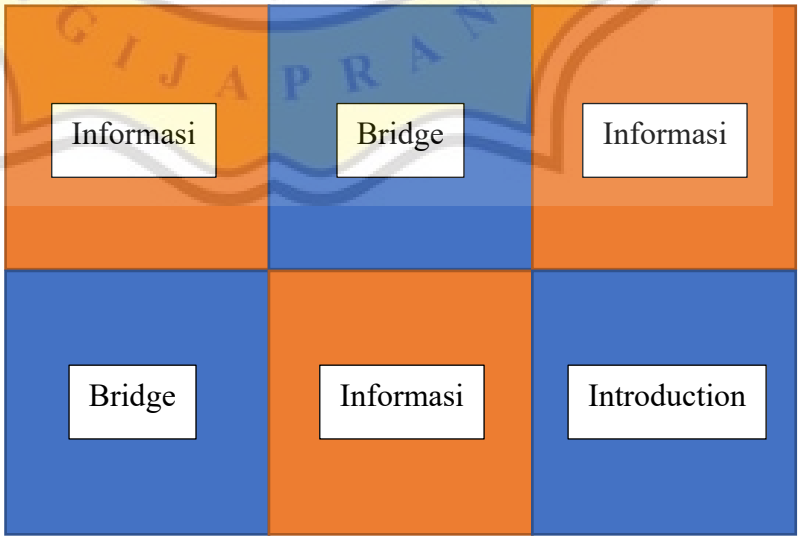

4.2.6 Media Utama (Buku Illustrasi Digital)

Perancangan komunikasi visual ini menggunakan buku illustrasi digital sebagai media utama. Buku illustrasi digital dikemas dengan ringkas dengan pembawaan isi berupa *story telling* atau cerita bernarasi yang akan memberikan informasi seputar *sex education* khususnya di masa pubertas remaja. Media ini juga dilengkapi illustrasi anak yang divisualisasikan secara netral, dimana sebagai bentuk dari psikologi retorika gambar dimana anak akan memahami suatu infromasi melalui visual dengan jauh lebih mudah.

4.3 Hasil Perancangan

4.3.1 Media Utama

4.3.1.1 Cover Buku Digital "Aku Sudah Besar!"

Gambar 4.6 Cover Buku Digital
Sumber : Pribadi

Cover buku digital "Aku Sudah Besar!" merupakan representasi dari target yakni para remaja dengan penggambaran senang dan juga seperti menyapa para calon pembaca guna sebagai tanda bahwa buku ini adalah sesuatu yang baik untuk dibaca dan dipelajari. Ilustrasi pada cover buku ini menggunakan dominan warna biru, serta hijau dan kuning yang memberikan kesan keseluruhan yang fun dan menarik.

4.3.1.2 Isi Konten

1. Pengenalan

2. Tentang Aku & Kamu

a. Apa Itu Seks?

b. Keberagaman

c. Apa bedanya sih?

3. Aku Sudah Besar!

a. Petualangan dimulai : Pubertas

b. Menstruasi

c. Mimpi Basah

f. Terus bertumbuh

4. Semua Itu Normal, Oke?

a. Perasaan

b. Jadilah diri sendiri!

Buku digital dapat diakses melalui bit.ly/AkuSudahBesar

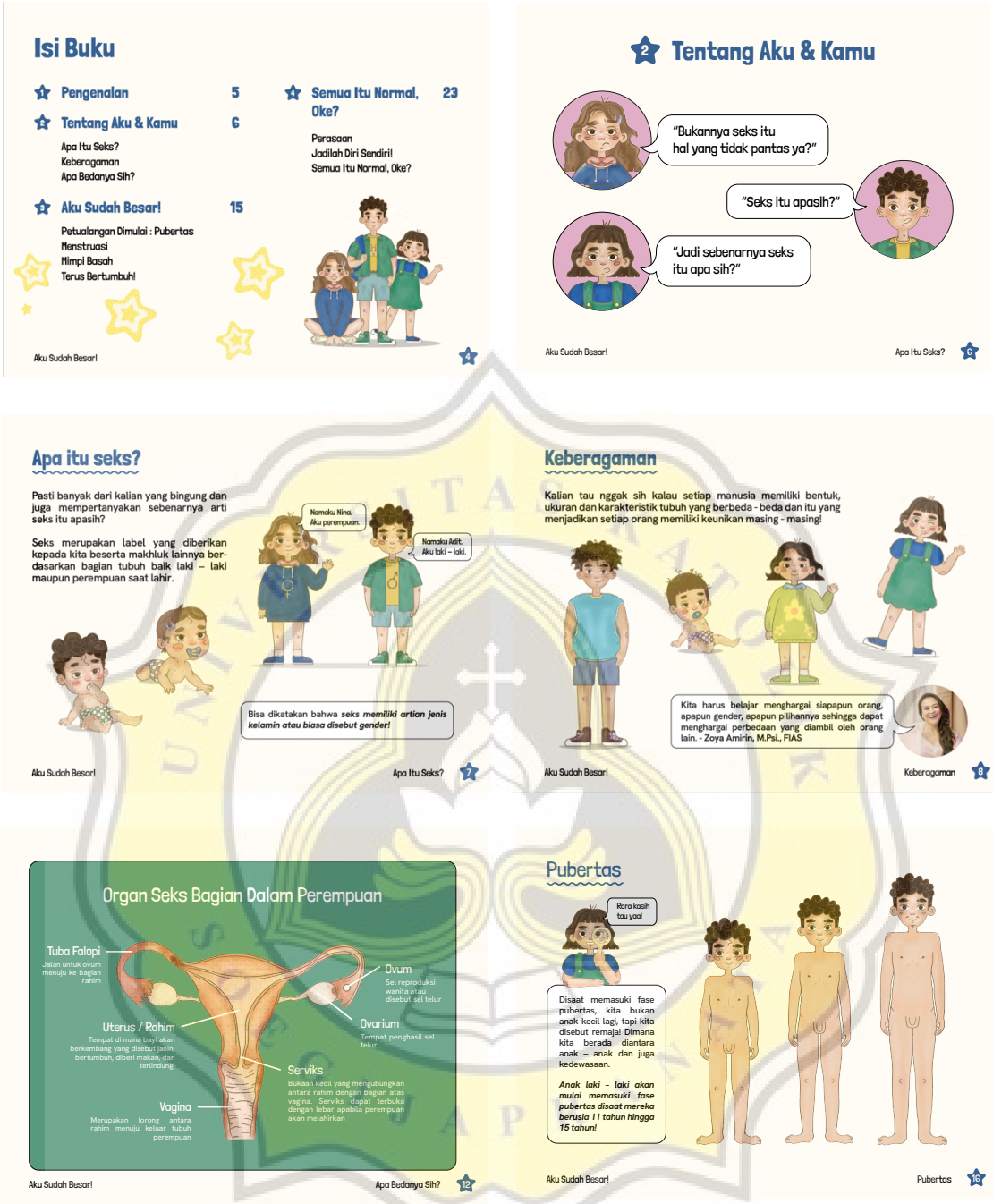

Gambar 4.7 Cover Buku Digital
Sumber : Pribadi

4.3.2 Media Pendukung

4.3.2.1 Instagram

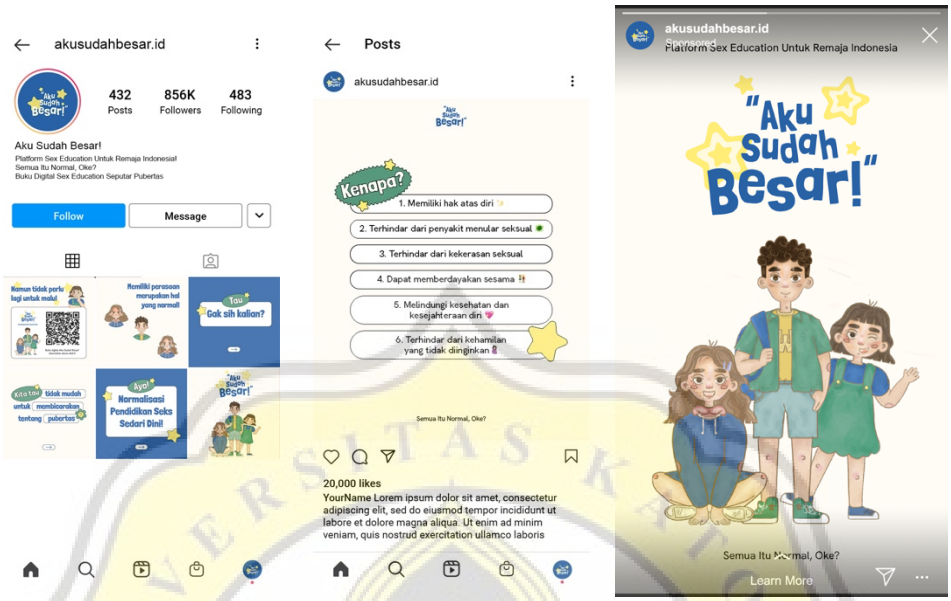

4.3.2.2 Poster

4.3.2.3 Merchandise

T-shirt

Totebag

Sticker Pack

Tumbler