

LAMPIRAN

Tabel Wawancara Skripsi

Penyusunan Laporan Keuangan Berdasar pada SAK EMKM Sebagai Dasar

Pengambilan Keputusan Bisnis UMKM di Era Revolusi Industri 4.0

(Studi Kasus pada UMKM Bidang Kuliner Desa Plumbon)

No	Hal yang diBahas	Pertanyaan
01	Perkenalan Awal Usaha yang diJalani.	1. Semua usaha, baik yang sudah menyusun maupun belum menyusun laporan keuangan UMKM. a. Berapa lama ibu menjalankan usaha ini ? b. Berapa kisaran harga yang dipatok untuk setiap item yang di jual ? c. Bagaimana cara yang ibu gunakan untuk mempromosikan usaha ? d. Apakah ada pegawai tambahan selain pemilik yang membantu usaha ? jika ada berapa jumlah nya dan apa saja <i>job desk</i> (Tugas) yang harus dilakukan dilakukan ? e. Apakah sebelumnya pemerintah pernah memberikan pelatihan atau bantuan lain untuk mendukung UMKM ?
02	Penyusunan Laporan	I. Menyusun Laporan Keuangan

<p>Keuangan Usaha Mikro Kecil Menengah</p>	<ul style="list-style-type: none">a. Bagaimana pola keuangan usaha selama ini ?b. Adakah pemisahan terhadap pendapatan usaha dengan pendapatan pribadi ?c. Apa yang ibu ketahui terkait penyusunan laporan keuangan ?d. Bagaimana proses penyusunan laporan keuangan yang ibu lakukan ?e. Kapan saja proses pencatatan laporan keuangan berlangsung ?f. Apakah ibu pernah mengajukan pinjaman pada bank ? Jika iya apakah pernah ditanyakan terkait penyusunan laporan keuangan ?g. Biasanya dalam menyusun laporan keuangan apa saja yang dicatat ?h. Menurut ibu apakah penting bagi sebuah usaha untuk menyusun laporan keuangan ?i. Apakah ibu menggunakan laporan keuangan untuk mengambil keputusan bisnis di masa depan ?j. Apakah laporan keuangan berpengaruh dalam proses tersebut ?
--	---

		<p>k. Apakah sebelumnya pernah ada pelatihan dalam menyusun laporan keuangan ?</p>
		<p>II. Tidak Menyusun Laporan Keuangan</p> <p>a. Dalam menjalankan usaha apakah pernah mengajukan pinjaman pada bank ? jika iya, apakah pernah ditanyakan terkait penyusunan laporan keuangan ?</p> <p>b. Apa alasan yang menyebabkan ibu tidak menyusun laporan keuangan ?</p> <p>c. Menurut ibu pentingkah bagi sebuah usaha kecil menyusun sebuah laporan keuangan ?</p> <p>d. Pedoman seperti apa yang ibu gunakan saat sebuah keputusan bisnis harus dibuat ?</p> <p>e. Apakah sebelumnya pernah ada pelatihan dalam menyusun laporan keuangan ?</p>
03	SAK EMKM	<p>a. Apa yang ibu ketahui terkait SAK EMKM ?</p> <p>b. Pentingkah sebuah laporan keuangan disusun sesuai standar yang berlaku ?</p> <p>c. Setelah adanya pelatihan, apakah ibu sudah memahami penyusunan laporan keuangan menggunakan SAK EMKM ?</p>

		<p>d. Apakah ibu berminat untuk menerapkan SAK EMKM dalam penyusunan laporan keuangan sehari- hari ?</p> <p>(Bisa ditanyakan setelah latihan selesai dilakukan)</p>
04	Aplikasi Si Apik	<p>I. Sebelum menggunakan Si Apik</p> <p>(Sudah menyusun laporan keuangan)</p> <p>a. Bagaimana ibu menyusun laporan keuangan usaha sehari- hari ?</p> <p>b. Apakah dengan menyusun laporan keuangan pernah mengalami kendala ?</p> <p>c. Dengan media seperti apa pencatatan laporan keuangan dilakukan ?</p> <p>d. Apakah mungkin melakukan pencatatan keuangan dengan bantuan aplikasi ?</p> <p>e. Apakah ibu terlebih dahulu mengetahui terkait aplikasi Si Apik ? Jika ya dari mana ?</p> <p>II. Sebelum menggunakan Si Apik</p> <p>(Belum menyusun laporan keuangan)</p> <p>a. Bagaimana ibu mengetahui apakah usaha memperoleh laba atau justru rugi dalam menjalankan kegiatan usaha ?</p>

		<p>b. bagaimana ibu membagi antara pengeluaran usaha dan pengeluaran pribadi ?</p> <p>c. adakah cara tertentu yang dapat digunakan untuk membuat sebuah keputusan bisnis tanpa adanya laporan keuangan ?</p> <p>III. Setelah diajarkan cara penggunaan Si Apik</p> <p>a. Kesulitan seperti apa yang ibu hadapi saat penggunaan aplikasi Si Apik ?</p> <p>b. Manfaat seperti apa yang diperoleh setelah dilakukannya pelatihan terkait penggunaan aplikasi Si Apik terhadap penyusunan laporan keuangan ?</p> <p>c. Menurut ibu, dengan diadakannya pelatihan ini akankah berpengaruh terhadap minat dalam menyusun laporan keuangan ?</p> <p>d. Adakah perbedaan yang dialami saat menyusun laporan keuangan secara manual dan saat menggunakan aplikasi Si Apik ?</p> <p>e. Dengan disusunnya laporan keuangan menggunakan aplikasi Si Apik, apakah mempengaruhi proses dalam pengambilan keputusan bisnis sehari-hari ?</p> <p>f. Kesan seperti apa yang ibu dapatkan setelah latihan selesai dilakukan ?</p>
--	--	--

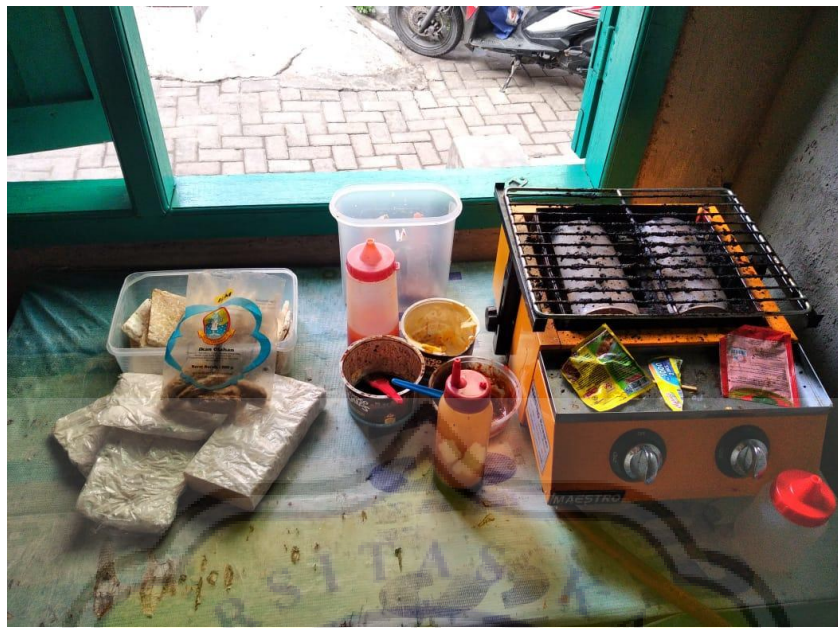

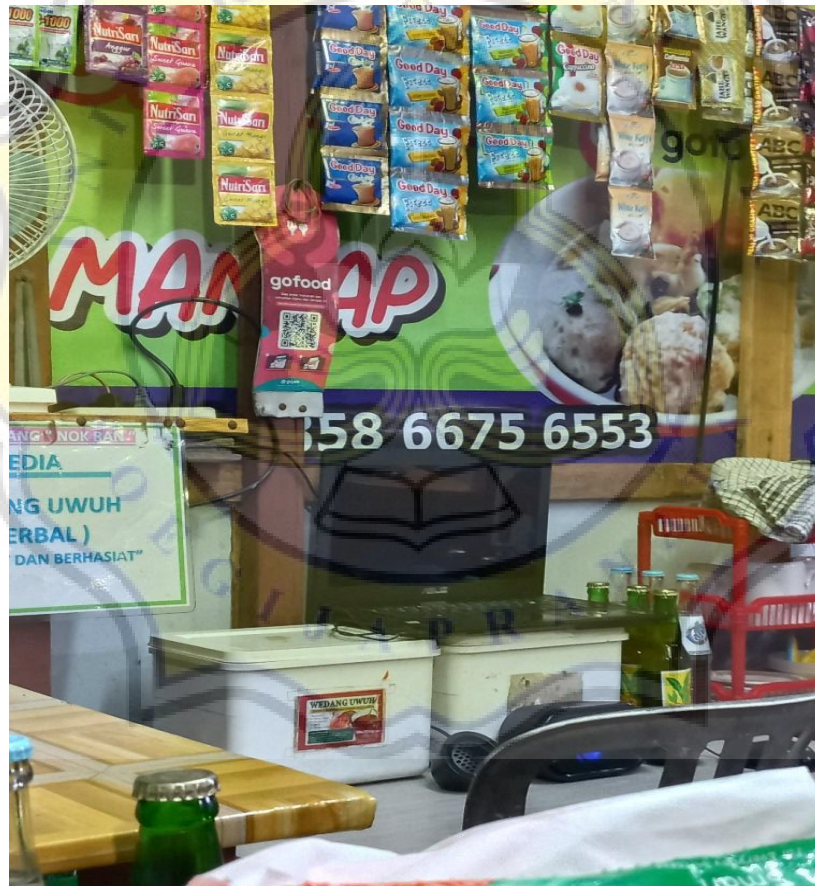

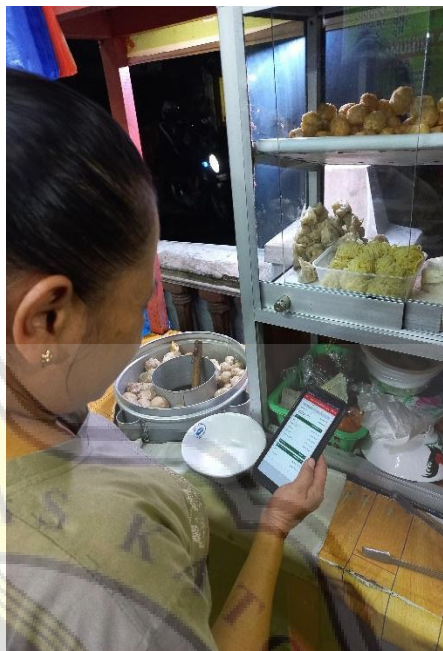
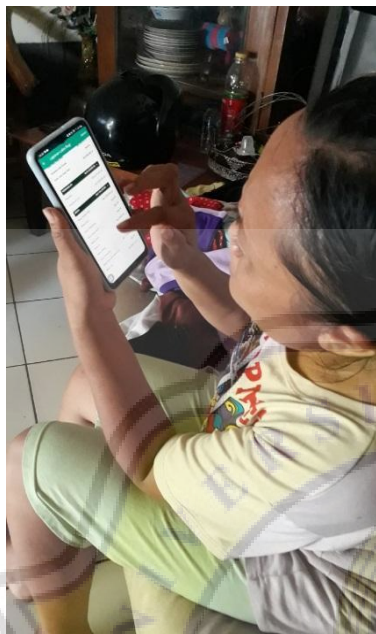

Masak tgl 12 s/a 17.000
 tgl 17. titip 200.000
 Kurang mamle biyen 180.000
 s/a 20.000.
 Masak tgl 19 s/a 23.000.
 Uang krupuk 180.000
 180.000
 —————
 360.000.
 tgl 23 titip 200.000.
 Kurang Uang krupuk 360.000
 220.000
 —————
 140.000.
 Mamle tgl 27 s/a 30.000
 Uang krupuk tp 120.000.
 tgl 31 titip 200.000.
 Kurang Uang krupuk 140.000
 120.000
 —————
 20.000
 →

Catering
 Lusi, Yuli, Tiar = $3 \times 2 \times 7500 = 45000$
 P. Kis, Komad = $2 \times 5 \times 7500 = 75000$ } 120.000.
 4.684.500
 4.564.500
 Tabungan + bunga
 Bu. netty
 250.000
 4.314.500
 1.375.000
 2.939.500



pendapatan / Hari Rp 937.000

Beban / pengeluaran

- Beras 10 kg Rp 100.000
- Sayuran Rp 64.000
- Labu siam, Kori, kacang
Jaeng Manis
- Gerek layur 1 kg Rp 60.000
- Minyak 2 L Rp 38.000
- Tahu Rp 70.000
- Bumbu Rp 20.000
- Beban gaji Rp 200.000
- Bensin Rp 10.000

Rp 562.000

Laba / untung
 Rp 375.000

catatan !

- pendapatan 1 hari Rp 7500 x 125 = Rp 937.500.
- Beban gaji untuk 1 pegawai Rp 50.000

Kas Masuk :	
- penjualan	Rp 14.062.500
- pendapatan lainnya	
* es teh	Rp 2.197.500
* Bakso	Rp 1.250.000
- Total	Rp 18.109.500
KAS Keluar :	
- Belanja Bahan Baku	Rp 8.694.000
- Belanja es teh	Rp 515.000
- Bakso	Rp 1.000.000
- Bayar Kendaraan	Rp 700.000
- Total	Rp 10.909.000
KAS Bersih	Rp 7.200.500
KAS Awal Bulan	Rp 3.500.000 +
	Rp 10.700.500

Pendapatan	Rp. 5.380.000
(Bantuan kue tolu, Pengantin, ulang tahun, Snack)	
Pengeluaran	
Beban Bahan Baku	
- Tepung 80 kg	Rp. 800.000
- Telur 3 krat	Rp. 600.000
- Baking Powder 300gr	Rp. 52.000
- Bahan Pelengkap	Rp. 300.000
Beban Gaji Pegawai	Rp. 180.000 (2 orang / 90.000)
Beban Listrik, Air, telepon	Rp. 125.000
Beban Bersih	Rp. 50.000 (antar ke tempat acan)
Beban kuota internet	Rp. 50.000 (Promo ig)
Beban Perlengkapan	Rp. 150.800 (plastik, milka, kardus)
Total pendapatan	Rp. 2.307.800
beban	Rp. 2.730.200
(Laba)	

Pendapatan	Rp. 5.700.000
(Kue pernikahan, bola leleus, snack, roti ulang tahun)	
Pengeluaran	Rp. 2.275.000
Bahan Baku	
- Tepung terigu	Rp. 1.000.000
- Telur	625.000
- Gula	250.000
- Bahan Pelengkap	400.000
(Coklat bubuk, gula bubuk, pasta)	
Beban gaji pegawai	270.000
Beban listrik, Air & telepon	150.000
Beban bensin (antar ke Ngalyan 2x)	50.000
Beban perlengkapan (plastik, kardus, tisan)	400.000
Beban kuota internet	50.000
Laba - Rugi (total)	Rp. 3.195.000
LABA	Rp. 2.505.000

30 Sep 2021		31 Okt 2021	
Pendapatan		Pendapatan	
minggu 1	Rp. 840.000	minggu 1	Rp. 1.410.000
minggu 2	880.000	minggu 2	1.275.000
minggu 3	975.000	minggu 3	1.127.500
minggu 4	917.500	minggu 4	1.242.500
Total Pendapatan	Rp. 3.612.000	Total Pendapatan	Rp. 5.055.000
Pengeluaran		Pengeluaran	
bahan baku	Rp. 980.000	bahan baku	Rp. 1.278.500
bahan lain-lain	464.000	bahan lain-lain	512.000
bahan listrik dan air	150.000	bahan listrik dan air	158.000
bahan kuota internet	60.000	bahan kuota internet	60.000
bahan bahan bakar	45.000	bahan bahan bakar	40.000
bahan pelengkap	350.000	bahan pelengkap	435.000
Total Pengeluaran	Rp. 2.019.000	Prive Pemilik	400.000
Laba	Rp. 1.593.500	Total Pengeluaran	Rp. 2.878.500
		Laba	Rp. 2.176.500
		Laba naik	583.000
		September	1.593.500 - oktober 2.176.500

Uti Sri Pamulangk
 *Laporan Anal Ker
 *Laporan Laba Rugi
 *Catatan Laporan Keuangan
 *Catatan Utang

Tabel Wawancara Skripsi
 Penyusunan Laporan Keuangan Berdasar pada SAK EMKM Sebagai Dasar
 Pengambilan Keputusan Bisnis UMKM di Era Revolusi Industri 4.0
 (Studi Kasus pada UMKM Bidang Kuliner Desa Plumbon)

He Kuning Angerah

No	Hal yang diBahas	Pertanyaan
01	Perkenalan Awal Usaha yang dijalani. a. adu. bagaimana membantu memisah + mengorganisir kegiatan lain, yg yg nganter ada huanu. c. bantuan usaha juga dapat.	1. Semua usaha, baik yang sudah menyusun maupun belum menyusun laporan keuangan UMKM. a. Berapa lama ibu menjalankan usaha ini? 2003 b. Berapa kisaran harga yang dipatok untuk setiap item yang di jual? 10.000/keble bisa rawa hia makan + korsi c. Bagaimana cara yang ibu gunakan untuk mempromosikan usaha? kenalan + mulut ke mulut d. Apakah ada pegawai tambahan selain pemilik yang membantu usaha? jika ada berapa jumlah nya dan apa saja job desk (Tugas) yang harus dilakukan dilakukan? e. Apakah sebelumnya pemerintah pernah memberikan pelatihan atau bantuan lain untuk mendukung UMKM? bantuan pelatihan dan bingkai kerja, bingkai kerja
02	Penyusunan Laporan Keuangan Usaha Mikro Kecil Menengah	L. Menyusun Laporan Keuangan a. Apa yang ibu ketahui terkait penyusunan laporan keuangan? penyusunan yg ada Polse laporan laba rugi Anal ker yg sederhana saja.

Maldini Snack and Cake (Narasumber Baru)
 *Laporan Laba/Rugi
 *Anal Ker

Tabel Wawancara Skripsi
 Penyusunan Laporan Keuangan Berdasar pada SAK EMKM Sebagai Dasar
 Pengambilan Keputusan Bisnis UMKM di Era Revolusi Industri 4.0
 (Studi Kasus pada UMKM Bidang Kuliner Desa Plumbon)

Rindau

No	Hal yang diBahas	Pertanyaan
01	Perkenalan Awal Usaha yang dijalani. b. Terkadang jenis roti/kele. kalo buat SDK-EDK, kalo lapis 2000-20, /4m. kalo roti peng 25k.	1. Semua usaha, baik yang sudah menyusun maupun belum menyusun laporan keuangan UMKM. a. Berapa lama ibu menjalankan usaha ini? 2010 b. Berapa kisaran harga yang dipatok untuk setiap item yang di jual? c. Bagaimana cara yang ibu gunakan untuk mempromosikan usaha? Lewat undangan + WA (Status) d. Apakah ada pegawai tambahan selain pemilik yang membantu usaha? jika ada berapa jumlah nya dan apa saja job desk (Tugas) yang harus dilakukan dilakukan? Kalo rancu permen ada. kuras: buah ngadom, kue, marukin ke tempat dll. e. Apakah sebelumnya pemerintah pernah memberikan pelatihan atau bantuan lain untuk mendukung UMKM? Belum, waktu UMKM ndak dapat s10t.
02	Penyusunan Laporan Keuangan Usaha Mikro Kecil Menengah	L. Menyusun Laporan Keuangan a. Apa yang ibu ketahui terkait penyusunan laporan keuangan? Lo laporan rekap hasil penjualan per periode.

Ibu Ulva (Home Industri Sisir & Mekanan Reogan) Platform Laku-Rias + Laporan Awal Kas

Tabel Wawancara Skripsi

Penyusunan Laporan Keuangan Berdasar pada SAK EMKM Sebagai Dasar Pengambilan Keputusan Bisnis UMKM di Era Revolusi Industri 4.0 (Studi Kasus pada UMKM Bidang Kuliner Desa Plumbon)

S. Maria ulfa

No	Hal yang diBahas	Pertanyaan
01	Perkenalan Awal Usaha yang dijalani. Cost 1.000/pc Kue Buntet 2.500/pc Bungkusan 1.500/pc	<p>1. Semua usaha, baik yang sudah menyusun maupun belum menyusun laporan keuangan UMKM.</p> <p>a. Berapa lama ibu menjalankan usaha ini? Sudah Pembukuanannya akan edit. (ibu, 2005 dan)</p> <p>b. Berapa kisaran harga yang dipatok untuk setiap item yang di jual? Misal: ulva, bungkusan 1kg - 5kg tergantung jenis.</p> <p>c. Bagaimana cara yang ibu gunakan untuk mempromosikan usaha? Biasanya iklan fb dan wa. maini promo juga dipake.</p> <p>d. Apakah ada pegawai tambahan selain pemilik yang membantu usaha? jika ada berapa jumlahnya dan apa saja job desk (Tugas) yang harus dilakukan dilakukan?</p> <p>e. Apakah sebelumnya pemerintah pernah memberikan pelatihan atau bantuan lain untuk mendukung UMKM? Bantuan cekam 2.100.000.000</p>
02	Penyusunan Laporan Keuangan Usaha Mikro Kecil Menengah	<p>1. Menyusun Laporan Keuangan</p> <p>a. Apa yang ibu ketahui terkait penyusunan laporan keuangan? *nyusun laporan keuangan bar itu sebenarnya berapa masanya yangnya buat apa gitu.</p>

Industri Biskop Bapak Tri (Noraumber Baru)

Tabel Wawancara Skripsi

Penyusunan Laporan Keuangan Berdasar pada SAK EMKM Sebagai Dasar Pengambilan Keputusan Bisnis UMKM di Era Revolusi Industri 4.0 (Studi Kasus pada UMKM Bidang Kuliner Desa Plumbon)

S. Maria ulfa

No	Hal yang diBahas	Pertanyaan
01	Perkenalan Awal Usaha yang dijalani.	<p>1. Semua usaha, baik yang sudah menyusun maupun belum menyusun laporan keuangan UMKM.</p> <p>a. Berapa lama ibu menjalankan usaha ini? 2008-an</p> <p>b. Berapa kisaran harga yang dipatok untuk setiap item yang di jual? per bungkusan 1kg itu 25k - 30k</p> <p>c. Bagaimana cara yang ibu gunakan untuk mempromosikan usaha? Promo lewat wa, duka, fb, skrg udh jarang sebener ada</p> <p>d. Apakah ada pegawai tambahan selain pemilik yang membantu usaha? jika ada berapa jumlahnya dan apa saja job desk (Tugas) yang harus dilakukan dilakukan? Ada 10 orang. Timetrasa garing cakro dan biskop adonan.</p> <p>e. Apakah sebelumnya pemerintah pernah memberikan pelatihan atau bantuan lain untuk mendukung UMKM? Belum, dulu UMKM yg 2.1 itu nda dapat jombnya daftar mandiri.</p>
02	Penyusunan Laporan Keuangan Usaha Mikro Kecil Menengah	<p>1. Menyusun Laporan Keuangan</p> <p>a. Apa yang ibu ketahui terkait penyusunan laporan keuangan? Lo li ke ya dibuat 4/ atau total li ke nya berapa mbca.</p>

Rani "Bakro Malang Nok Ran" Laporan Laba / Rugi
Catatan Keuangan

Tabel Wawancara Skripsi

**Penyusunan Laporan Keuangan Berdasar pada SAK EMKM Sebagai Dasar
Pengambilan Keputusan Bisnis UMKM di Era Revolusi Industri 4.0
(Studi Kasus pada UMKM Bidang Kuliner Desa Plumbon)**

No	Hal yang diBahas	Pertanyaan
01	Perkenalan Awal Usaha yang diJalani. b. Per item beda? tapi harganya sama dan itu - 14F 4/ bakro, (Minumannya dari 2F - 6F (tengking jaja)) d. Oda 2 (Bapak + Ibu) tagornya ngalin + bikinin minuman sama siap siap buat jualan.	1. Semua usaha, baik yang sudah menyusun maupun belum menyusun laporan keuangan UMKM. a. Berapa lama ibu menjalankan usaha ini ? 204 b. Berapa kisaran harga yang dipatok untuk setiap item yang di jual ? c. Bagaimana cara yang ibu gunakan untuk mempromosikan usaha ? lewat go-food d. Apakah ada pegawai tambahan selain pemilik yang membantu usaha ? jika ada berapa jumlah nya dan apa saja <i>job desk</i> (Tugas) yang harus dilakukan dilakukan ? e. Apakah sebelumnya pemerintah pernah memberikan pelatihan atau bantuan lain untuk mendukung UMKM ? Belum pernah.
02	Penyusunan Laporan Keuangan Usaha Mikro Kecil Menengah	1. Menyusun Laporan Keuangan a. Apa yang ibu ketahui terkait penyusunan laporan keuangan ? ↳ Laporan keuangan ya cuma rekap pendapatan sama pengeluaran aja.

* Penyusunan Lk biar tau pendapatan manual sm gojek apa beda (mak / kum)

16.17

Syarat dan Ketentuan



APIK
SYARAT DAN KETENTUAN
APLIKASI PENCATATAN INFORMASI KEUANGAN
(SI APIK)

Harap baca Syarat dan Ketentuan ini dengan seksama sebelum menggunakan aplikasi ini

Dengan mengklik dan menerima syarat dan ketentuan yang anda setuju bahwa anda telah membaca, memahami, mengakui dan menyetujui syarat dan ketentuan ini, maka anda dapat mengakses dan menggunakan aplikasi SI APIK untuk pencatatan transaksi keuangan Anda.



Klik untuk penjelasan lengkap...

TIDAK SETUJU SETUJU

20.55

Laporan Posisi Keuanga... EXPORT

Per Tahun (Oktober - 2021)

Jumlah Aset	Rp31,050,000.00
Jumlah Kewajiban, Modal dan Saldo Laba	Rp15,000,000.00
ASET	Rp31,050,000.00
Kas	Rp12,500,000.00
Aset Tetap	Rp18,550,000.00
KEWAJIBAN	Rp0.00
MODAL & Saldo Laba	Rp15,000,000.00
Modal	Rp10,000,000.00
Saldo Laba	Rp5,000,000.00

21:13

Laporan Laba Rugi EXPORT

Periode: Tahun (Januari - 2022)

Labanya (Rugi)	Rp3,021,875.00
Saldo Laba (Rugi) Awal	Rp6,358,333.33
Penarikan Oleh Pemilik	Rp0.00
Saldo Laba (Rugi) Akhir	Rp9,380,208.33

PENGHASILAN Rp10,125,000.00

Penjualan	Rp8,625,000.00
Penghasilan Lain	Rp1,500,000.00

BEBAN (Rp7,103,125.00)

Beban Tenaga Kerja	Rp1,950,000.00
Beban Sewa	Rp0.00
Beban Transportasi	Rp0.00
Beban Bahan Bakar	Rp0.00
Beban Listrik	Rp70,000.00
Beban Air	Rp30,000.00
Beban Telepon	Rp0.00
Beban Penyusutan	Rp1,530,208.33
Beban Umum dan Administrasi	Rp0.00
Beban Lain	Rp6,583,333.33

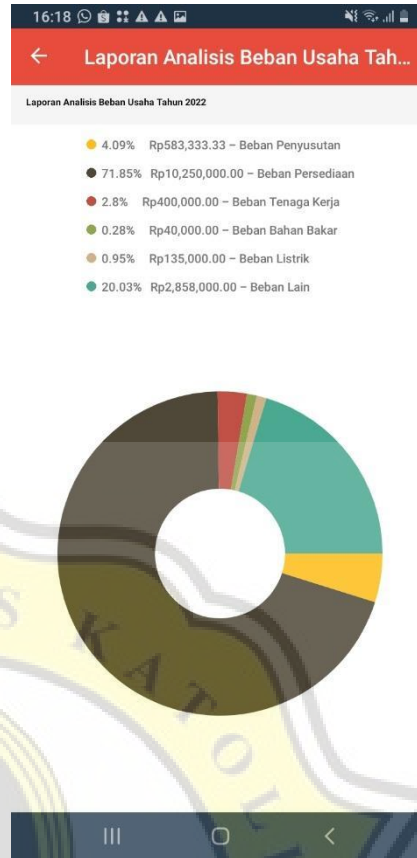

- 21:41
- Data
- Data Saldo Awal**
Saldo yang sudah ada pada saat dimulainya pencatatan transaksi keuangan
 - Data Kategori Jasa**
Daftar kategori yang digunakan untuk pengelompokan jasa yang diperjualbelikan
 - Data Jasa**
Daftar Jasa yang diperdagangkan / dijual kepada pelanggan
 - Data Bank**
Daftar Bank yang digunakan untuk transaksi pemasukan dan pengeluaran
 - Data Bank Pemberi Pinjaman**
Daftar Bank Pemberi pinjaman yang digunakan untuk transaksi utang bank
 - Data Pemberi Pinjaman**
Daftar Pemberi pinjaman yang digunakan untuk transaksi utang non-bank
 - Data Aset**
Daftar Aset Tetap / Non-Tetap yang digunakan untuk kegiatan operasional
 - Data Aset Lain**
Daftar Aset Lain yang digunakan untuk kegiatan operasional
 - Data Pelanggan**
Daftar pihak yang membeli barang atau jasa
 - Data Pemasok**
Daftar pihak yang menjual barang atau jasa
 - Data Mata Uang**
Daftar Mata Uang yang dipergunakan untuk kegiatan Operasional
 - Data Kas Velas**
Kas yang dimiliki Badan Usaha yang berbentuk Valuta Asing (Valas)

16:24

Laporan Posisi Keuangan (N... EXPORT

Per Tahun (2022)

Jumlah Aset	Rp3,833,333.33
Jumlah Kewajiban, Modal dan Saldo Laba	Rp4,333,333.33

ASET Rp3,833,333.33

Kas	Rp3,000,000.00
Aset Tetap	Rp1,000,000.00
Akumulasi Penyusutan	Rp-166,666.67

KEWAJIBAN Rp250,000.00

Utang Usaha	Rp250,000.00
-------------	--------------

MODAL & Saldo Laba Rp4,083,333.33

Modal	Rp4,250,000.00
Saldo Laba	Rp-166,666.67

← Laporan Posisi Keuanga... EXPORT	
Per Tahun (2021)	
Jumlah Aset	Rp14,797,000.33
Jumlah Kewajiban, Modal dan Saldo Laba	Rp14,797,000.67
ASET	Rp14,797,000.33 ^
Kas	Rp4,204,167.00
Persediaan	Rp697,000.00
Aset Tetap	Rp11,000,000.00
Akumulasi Penyusutan	Rp-1,104,166.67
KEWAJIBAN	Rp2,308,334.00 ^
Utang Beban	Rp2,308,334.00
MODAL & Saldo Laba	Rp12,488,666.67 ^
Modal	Rp13,872,000.00
Saldo Laba	Rp-1,383,333.33

Penjualan yang pembayaran dilakukan pada saat/sebelum barang diserahkan



Sukses

Transaksi PENJUALAN TUNAI berhasil di simpan!

Nama Barang : **Bakso Sapi Kemasan**
 Jumlah Barang : **5 Lusin**
 Harga : **Rp25,000**
 Total Harga : **Rp125,000**
 Nama Pelanggan : **kotimah**
 Metode Pembayaran: **Tunai**
 Tanggal Transaksi : **22 September 2021**
 Catatan : **bakso sapi 5 bungkus**

← Data Saldo Awal	
Saldo yang sudah ada pada saat di k...	
Daftar Aset Tetap yang digunakan untuk kegiatan operasional	
Nama aset*	OVEN
Kelompok I	
Alat perlengkapan khusus (tools) bagi industri atau jasa y...	
Masa manfaat*	4
Nilai perolehan*	Rp 1,200,000
SIMPAN	
SIMPAN	

← Laporan Posisi Keuanga... EXPORT	
Per Tahun (2021)	
Jumlah Aset	Rp6,249,999.99
Jumlah Kewajiban, Modal dan Saldo Laba	Rp6,249,999.99
ASET	Rp6,249,999.99 ^
Kas	Rp5,000,000.00
Piutang Usaha	Rp250,000.00
Aset Tetap	Rp1,200,000.00
Akumulasi Penyusutan	Rp-200,000.00
Beban Dibayar Dimuka	Rp-0.01
KEWAJIBAN	Rp300,000.00 ^
Utang Beban	Rp300,000.00
MODAL & Saldo Laba	Rp5,949,999.99 ^
Modal	Rp6,350,000.00
Saldo Laba	Rp-400,000.01

REVISI SIDANG AKHIR 20 APRIL 2022

No	Revisi yang diminta	Revisi yang dilakukan	Hal
1.	Kerangka pikir diperbesar.	Kerangka pikir pada poin 1.5 sudah diperbesar.	19
2.	Saran dipisahkan antara modal kerja dan modal operasional.	Sudah menambahkan saran untuk memisahkan modal kerja untuk membeli bahan baku usaha dan modal operasional untuk membeli barang usaha.	86
3.	Saran masing- masing UMKM diminta untuk menyesuaikan laporan keuangan dengan aplikasi Si Apik.	Sudah menambahkan saran pada bagian usaha mikro kecil menengah untuk menyesuaikan dengan laporan keuangan hasil Si Apik.	86
4.	Saran untuk pencatatan manual masih perlu dilakukan bagi UMKM.	Sudah menambahkan saran pada bagian usaha mikro kecil menengah untuk tetap mencatat laporan keuangan secara manual untuk mengetahui transaksi harian usaha.	86
5.	Saran lebih difokuskan pada 5 UMKM dan sosialisasi untuk siapa.	Sudah menambahkan saran pada bagian akademis bahwa sosialisasi terkait SAK EMKM, Si Apik dan penyusunan laporan keuangan harus dilakukan bagi UMKM.	87

PAPER NAME

17.G1.0095.docx

WORD COUNT

12163 Words

CHARACTER COUNT

76654 Characters

PAGE COUNT

78 Pages

FILE SIZE

2.3MB

SUBMISSION DATE

Mar 18, 2022 12:30 PM GMT+7

REPORT DATE

Mar 18, 2022 12:33 PM GMT+7**● 19% Overall Similarity**

The combined total of all matches, including overlapping sources, for each database.

- 18% Internet database
- 8% Publications database
- Crossref database
- Crossref Posted Content database
- 14% Submitted Works database

● Excluded from Similarity Report

- Bibliographic material
- Quoted material
- Cited material
- Small Matches (Less than 10 words)

