

BAB IV PENGEMBANGAN RANCANGAN

4.1. Rancangan Tapak

- Situasi

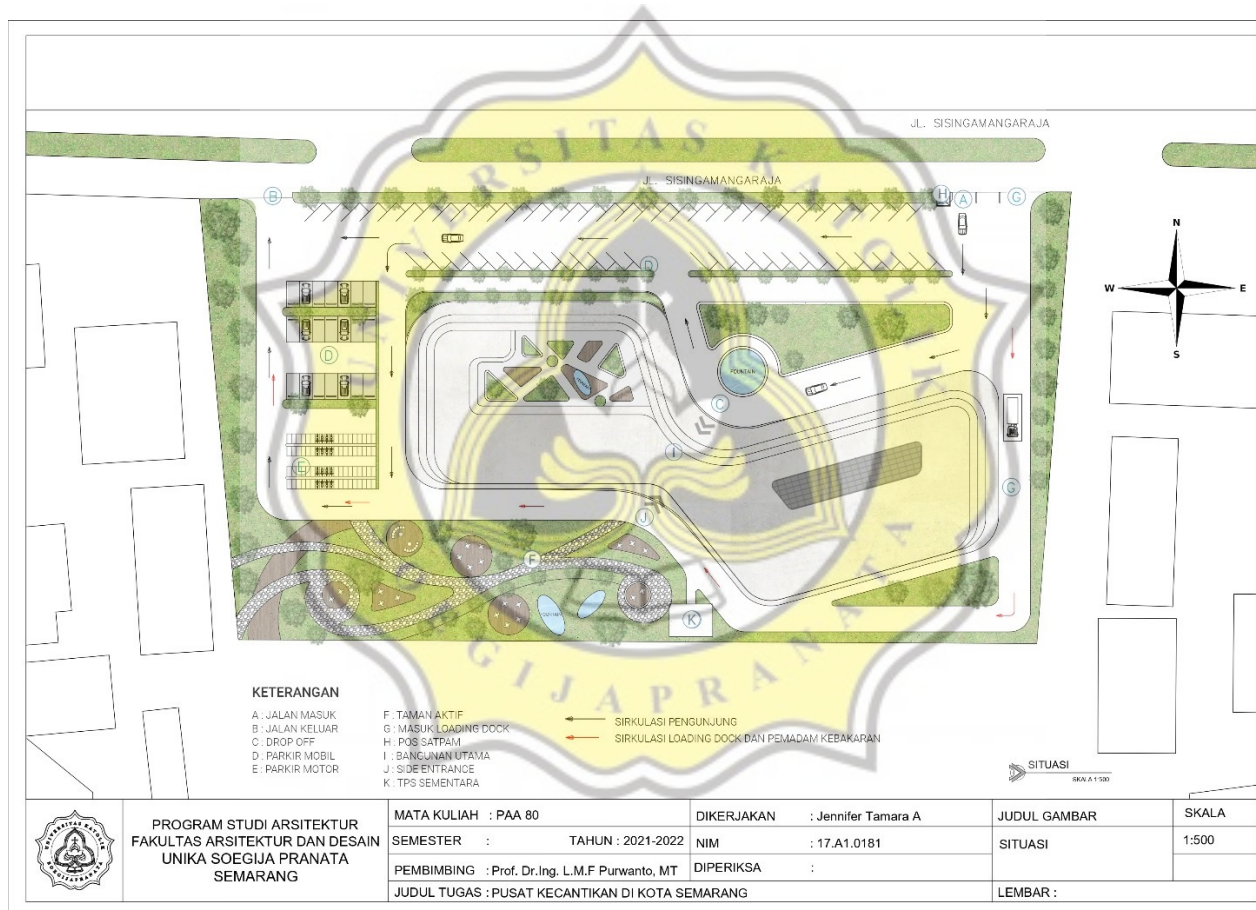

*Gambar 10. Situasi
Sumber : Analisis Pribadi*

- Siteplan

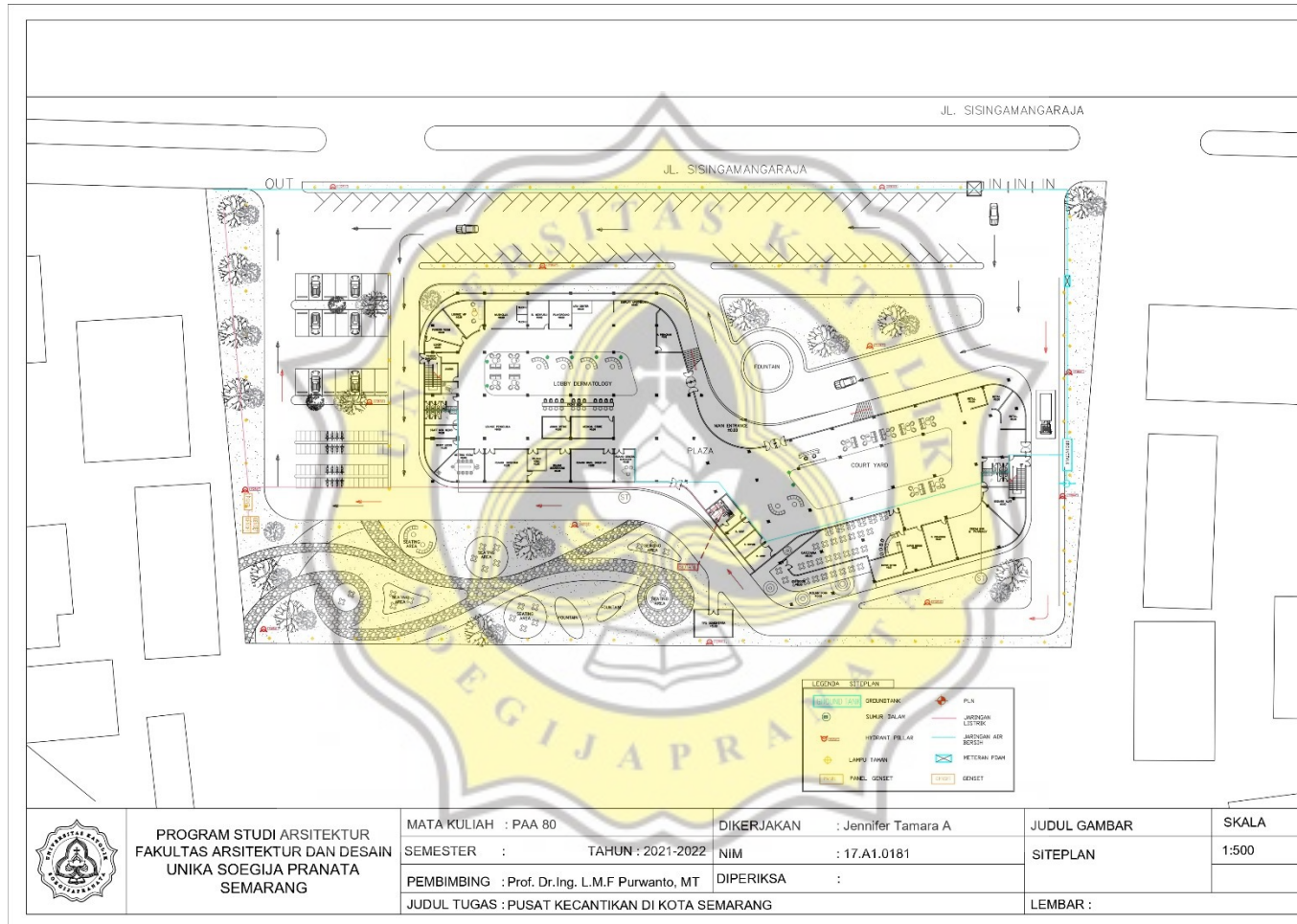

Gambar 11. Siteplan
Sumber : Analisis Pribadi

4.2. Rancangan Bangunan

Bangunan pusat kecantikan ini akan dibangun 4 lantai yang perlantainya akan terbagi menurut pembagian fungsi kelompok kegiatan. Pada lantai groundfloor merupakan area public dan pengelola, pada lantai 1 merupakan area khusus pelayanan dermatology, lantai 2 khusus pelayanan operasi bedah plastik estetik dan lantai 3 merupakan guest house bagi pasien yang membutuhkan perawatan lebih setelah menjalankan operasi plastik.

- *Ground Floor*

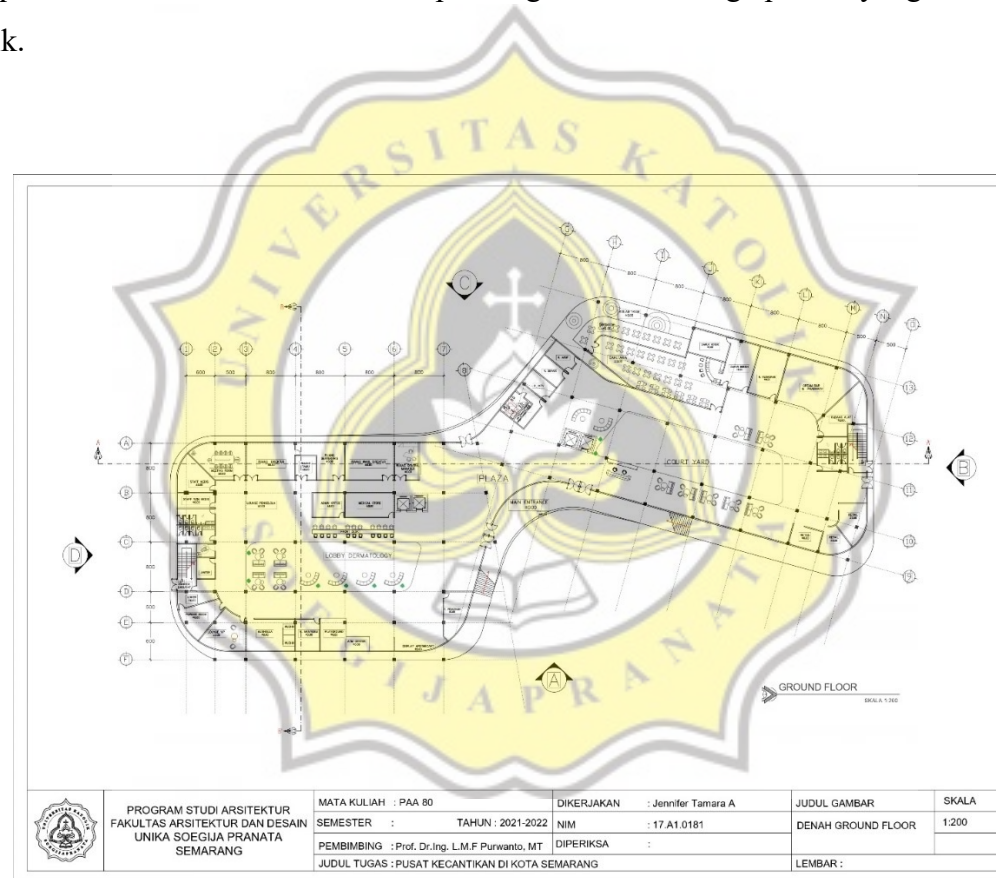

Gambar 12. Groundfloor

Sumber : Analisis Pribadi

- *First Floor*

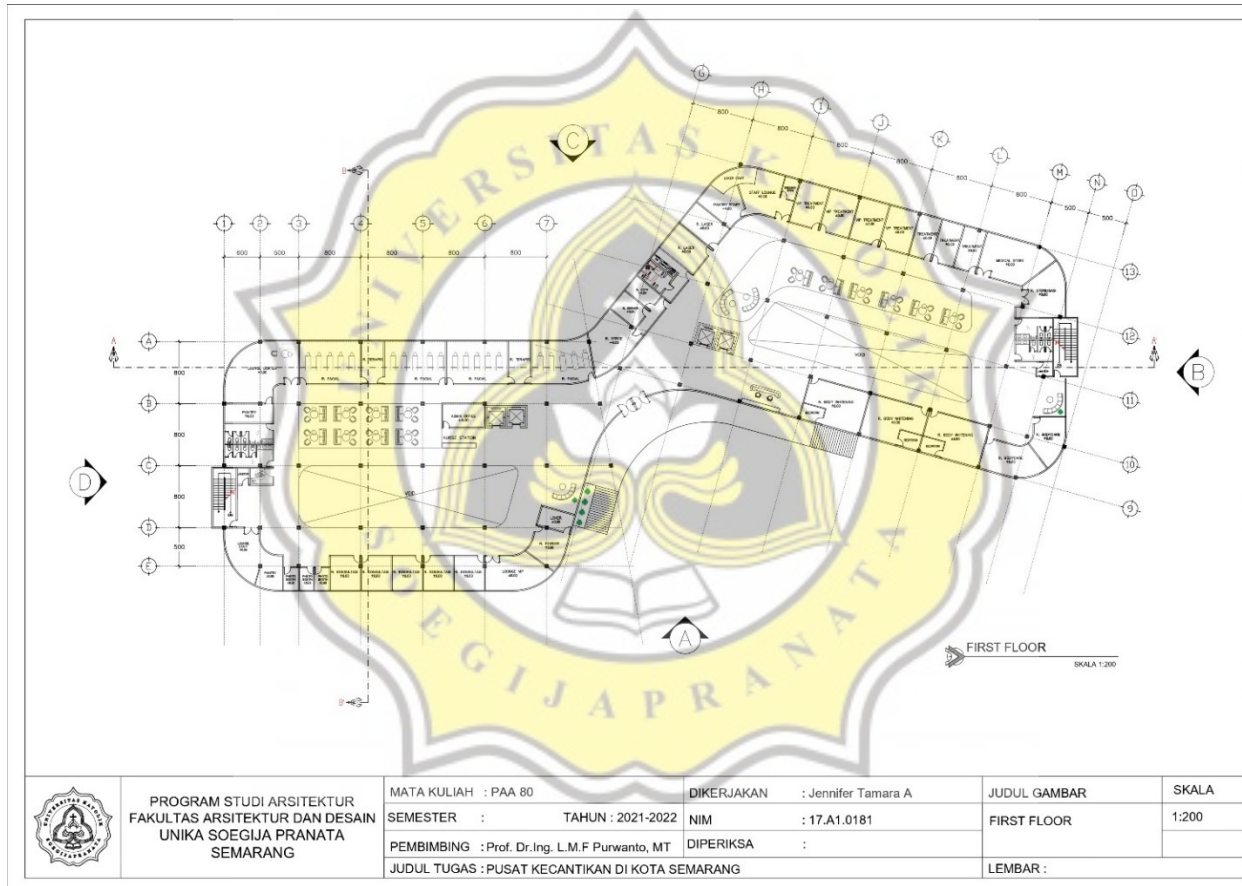

Gambar 13. First floor

Sumber : Analisis Pribadi

- Second Floor

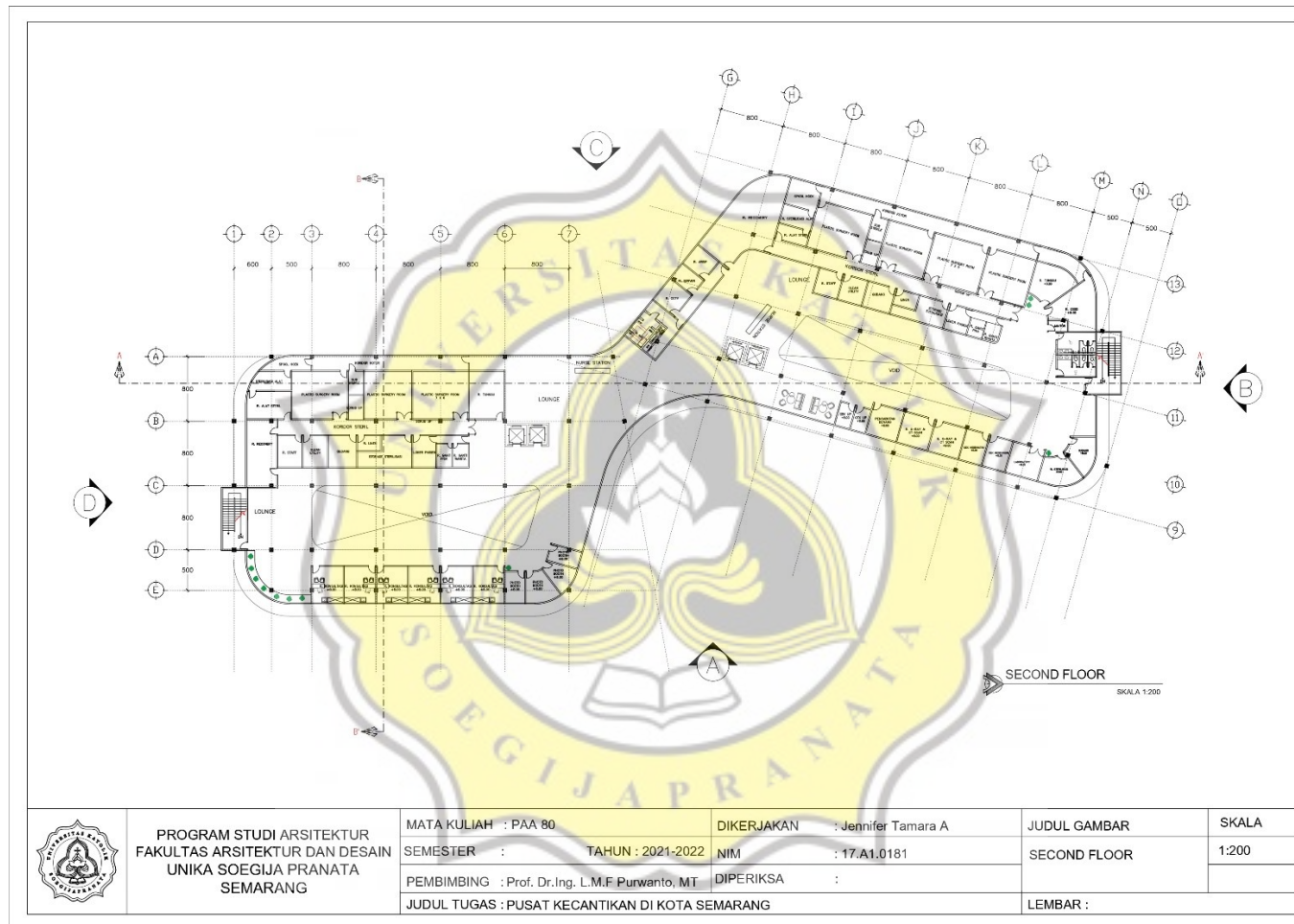

Gambar 14. Secondfloor

Sumber : Analisis Pribadi

- *Third Floor*

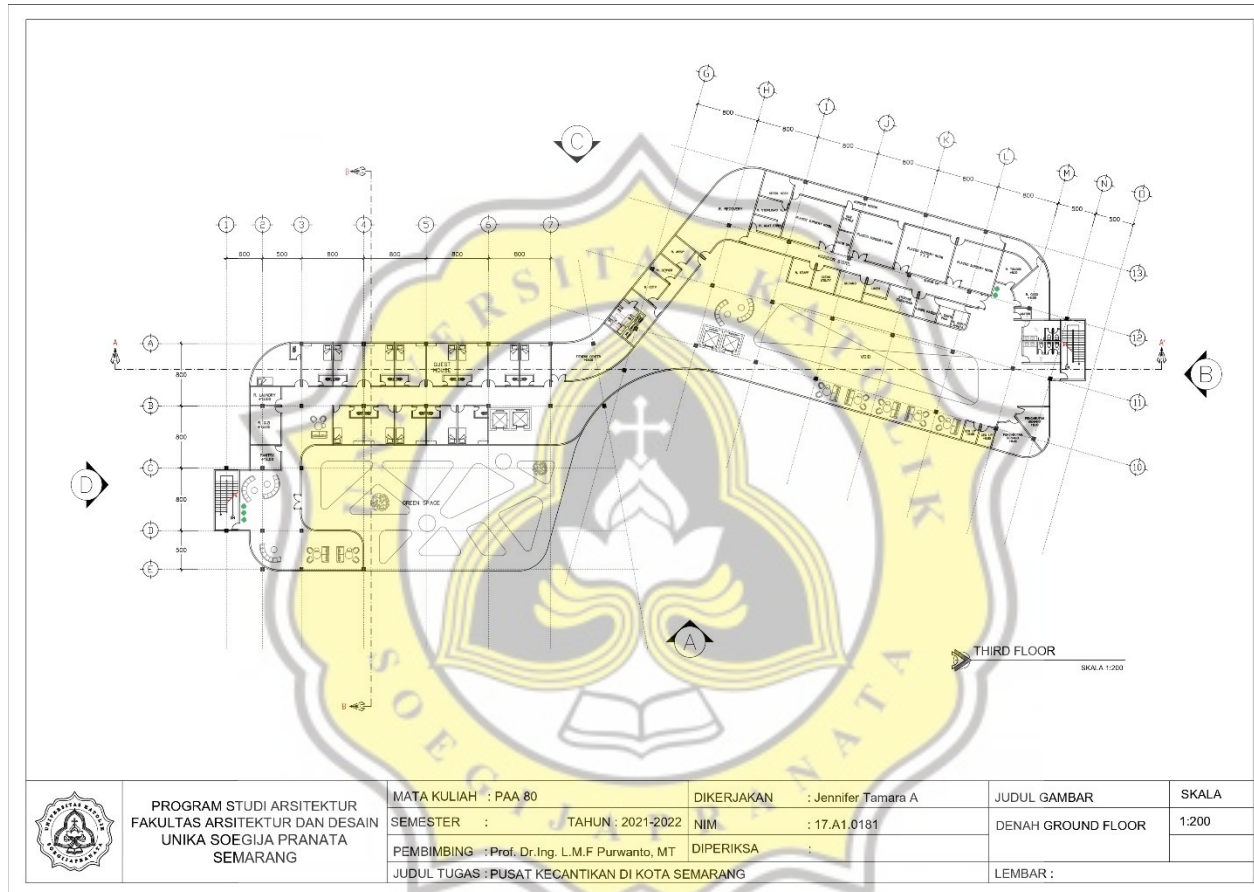

PROGRAM STUDI ARSITEKTUR
FAKULTAS ARSITEKTUR DAN DESAIN
UNIKA SOEGIJA PRANATA
SEMARANG

MATA KULIAH : PAA 80
SEMESTER : TAHUN : 2021-2022
PEMBIMBING : Prof. Dr.Ing. L.M.F Purwanto, MT
JUDUL TUGAS : PUSAT KECANTIKAN DI KOTA SEMARANG

DIKERJAKAN : Jennifer Tamara A
NIM : 17.A1.0181
DIPERIKSA :

JUDUL GAMBAR
DENAH GROUND FLOOR
LEMBAR :

SKALA
1:200

Gambar 15. Third Floor

Sumber : Analisis Pribadi

- Tampak

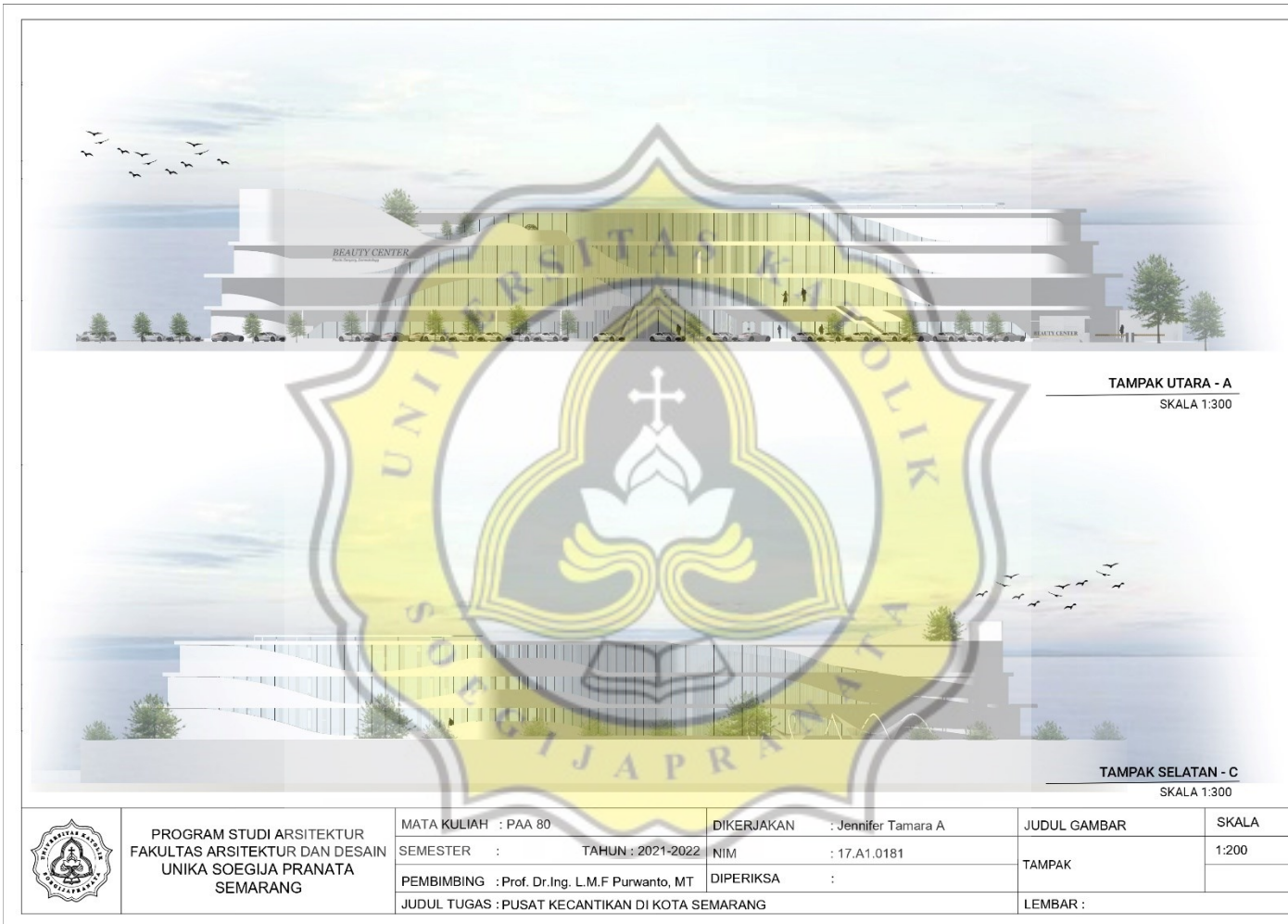

PROGRAM STUDI ARSITEKTUR
FAKULTAS ARSITEKTUR DAN DESAIN
UNIKA SOEGIJA PRANATA
SEMARANG

MATA KULIAH : PAA 80	DIKERJAKAN : Jennifer Tamara A
SEMESTER : TAHUN : 2021-2022	NIM : 17.A1.0181
PEMBIMBING : Prof. Dr.Ing. L.M.F Purwanto, MT	DIPERIKSA :
JUDUL TUGAS : PUSAT KECANTIKAN DI KOTA SEMARANG	

JUDUL GAMBAR	SKALA
TAMPAK	1:200
LEMBAR :	

Gambar 16. Elevation
Sumber : Analisis Pribadi

- Tampak B dan D

TAMPAK BARAT - B
SKALA 1:300

TAMPAK TIMUR - D
SKALA 1:300

	PROGRAM STUDI ARSITEKTUR FAKULTAS ARSITEKTUR DAN DESAIN UNIKA SOEGIJA PRANATA SEMARANG	MATA KULIAH : PAA 80	DIKERJAKAN : Jennifer Tamara A	JUDUL GAMBAR	SKALA
		SEMESTER : TAHUN : 2021-2022	NIM : 17.A1.0181	TAMPAK	1:200
		PEMBIMBING : Prof. Dr.Ing. L.M.F Purwanto, MT	DIPERIKSA :	LEMBAR :	
		JUDUL TUGAS : PUSAT KECANTIKAN DI KOTA SEMARANG			

Gambar 17. Elevation
Sumber : Analisis Pribadi

- Potongan A-A'

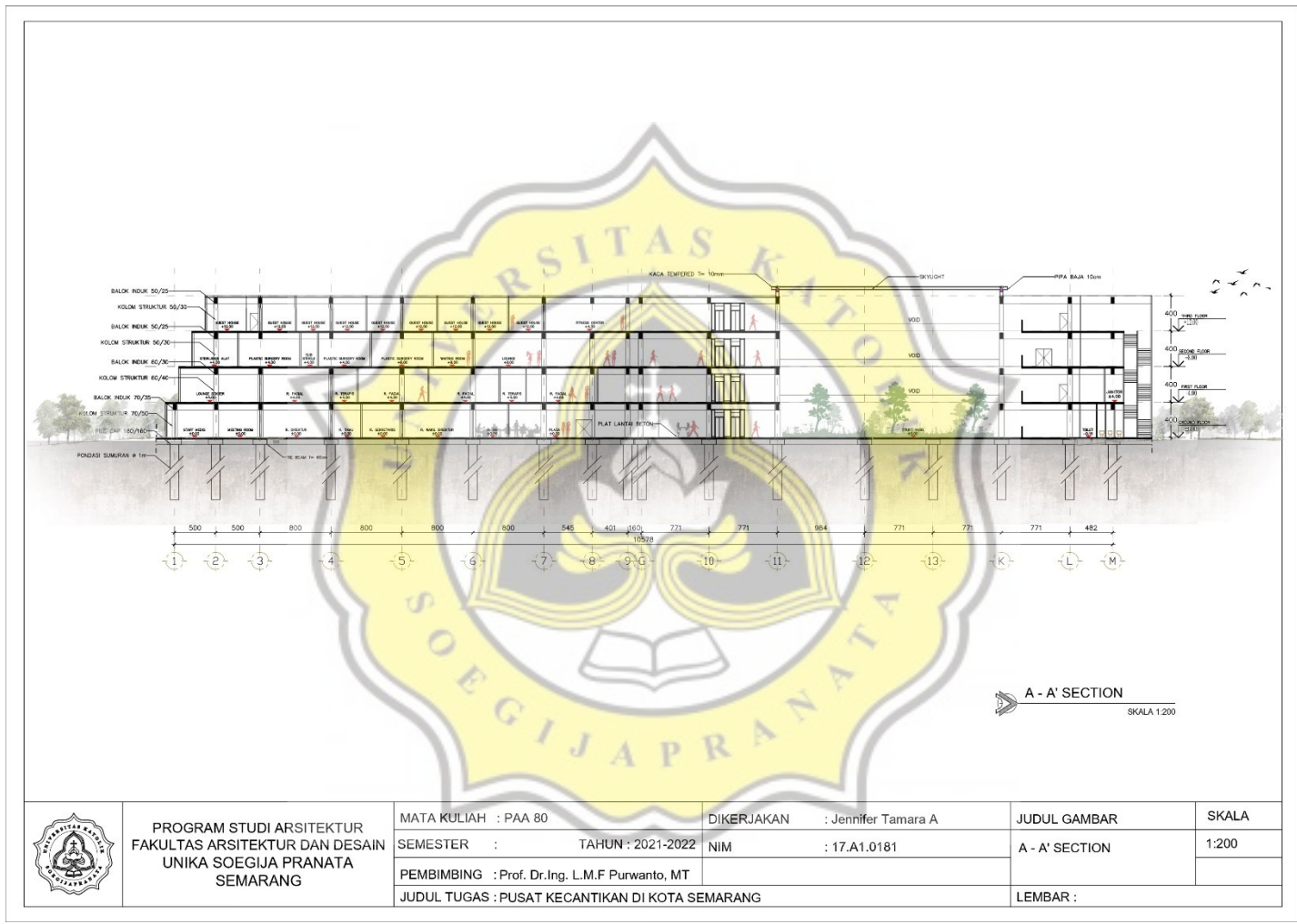

Gambar 18. Section
Sumber : Analisis Pribadi

- Potongan B-B

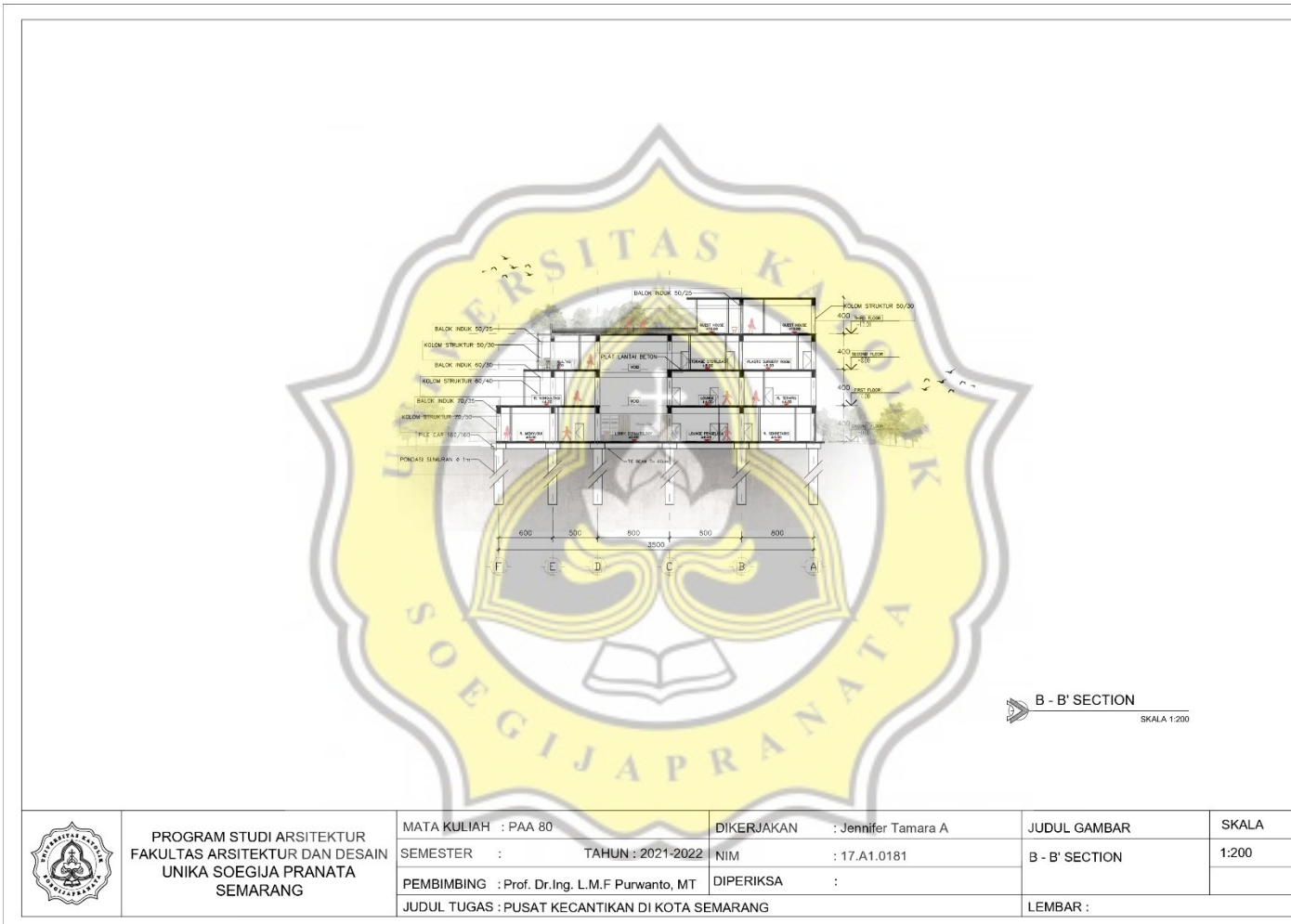

Gambar 19. Section
 Sumber : Analisis Pribadi

- Perspektif Interior



	PROGRAM STUDI ARSITEKTUR FAKULTAS ARSITEKTUR DAN DESAIN UNIKA SOEGJA PRANATA SEMARANG	MATA KULIAH : PAA 80	DIKERJAKAN : Jennifer Tamara A	JUDUL GAMBAR	SKALA
		SEMESTER : TAHUN : 2021-2022	NIM : 17.A1.0181	PERSPEKTIF INTERIOR	NTS
		PEMBIMBING : Prof. Dr.Ing. L.M.F Purwanto, MT	DIPERIKSA :		
		JUDUL TUGAS : PUSAT KECANTIKAN DI KOTA SEMARANG		LEMBAR :	

Gambar 20. Perspektif Interior

Sumber : Analisis Pribadi

- Perspektif Interior

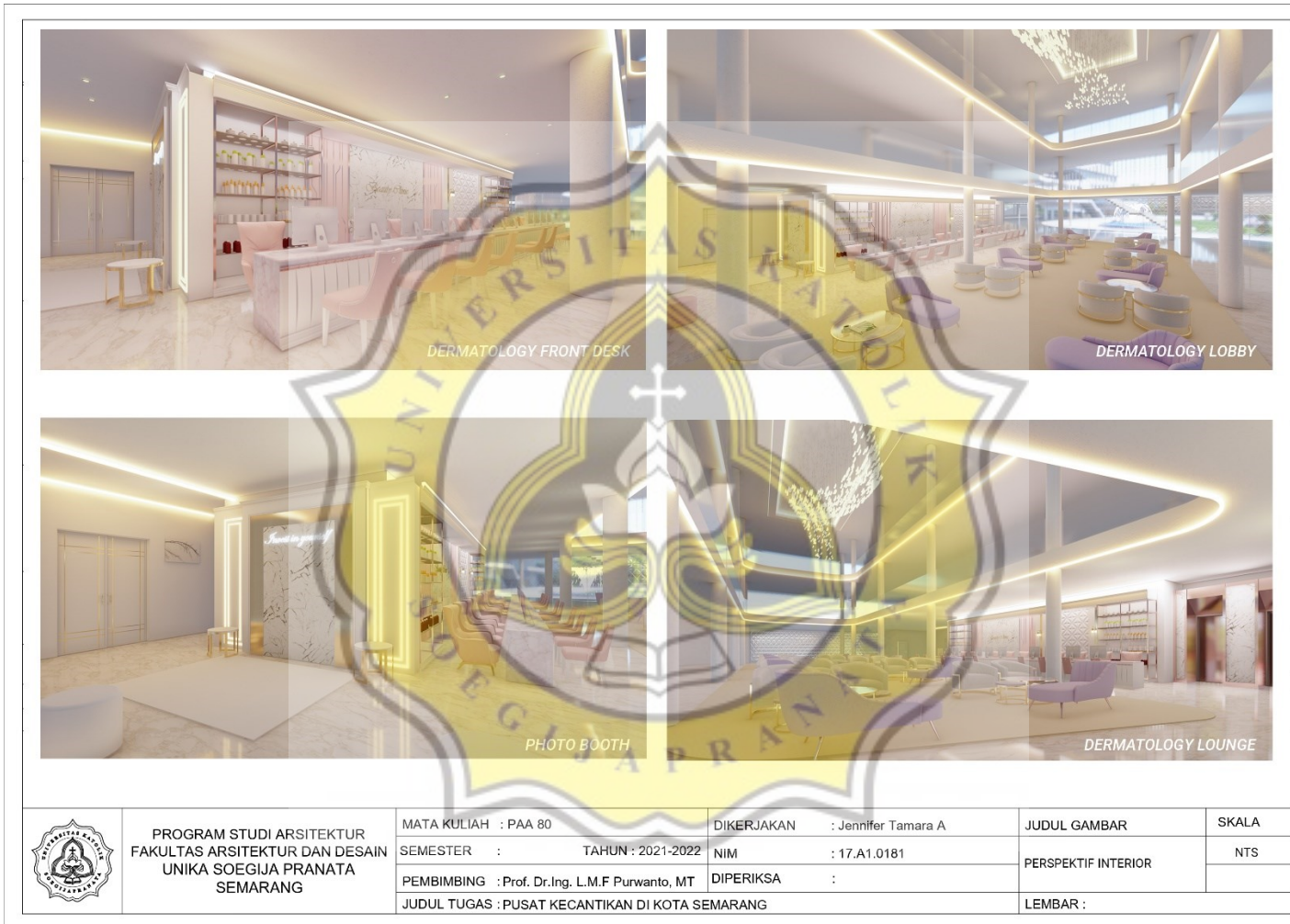

PROGRAM STUDI ARSITEKTUR
 FAKULTAS ARSITEKTUR DAN DESAIN
 UNIKA SOEGIJA PRANATA
 SEMARANG

MATA KULIAH : PAA 80
 SEMESTER : TAHUN : 2021-2022
 PEMBIMBING : Prof. Dr.Ing. L.M.F Purwanto, MT
 JUDUL TUGAS : PUSAT KECANTIKAN DI KOTA SEMARANG

DIKERJAKAN : Jennifer Tamara A
 NIM : 17.A1.0181
 DIPERIKSA :

JUDUL GAMBAR
 PERSPEKTIF INTERIOR
 LEMBAR :

SKALA
 NTS

Gambar 21. Perspektif Interior

Sumber : Analisis Pribadi

- Perspektif Eksterior



Gambar 22. Perspektif Eksterior

Sumber : Analisis Pribadi



PROGRAM STUDI ARSITEKTUR
 FAKULTAS ARSITEKTUR DAN DESAIN
 UNIKA SOEGIJA PRANATA
 SEMARANG

MATA KULIAH : PAA 80
 SEMESTER : TAHUN : 2021-2022
 PEMBIMBING : Prof. Dr.Ing. L.M.F Purwanto, MT
 JUDUL TUGAS : PUSAT KECANTIKAN DI KOTA SEMARANG

DIKERJAKAN : Jennifer Tamara A
 NIM : 17.A1.0181
 DIPERIKSA :

JUDUL GAMBAR
 PERSPEKTIF EKSTERIOR
 LEMBAR :

SKALA
 NTS

Gambar 23. Perspektif Eksterior

Sumber : Analisis Pribadi

4.3. Rancangan Struktur

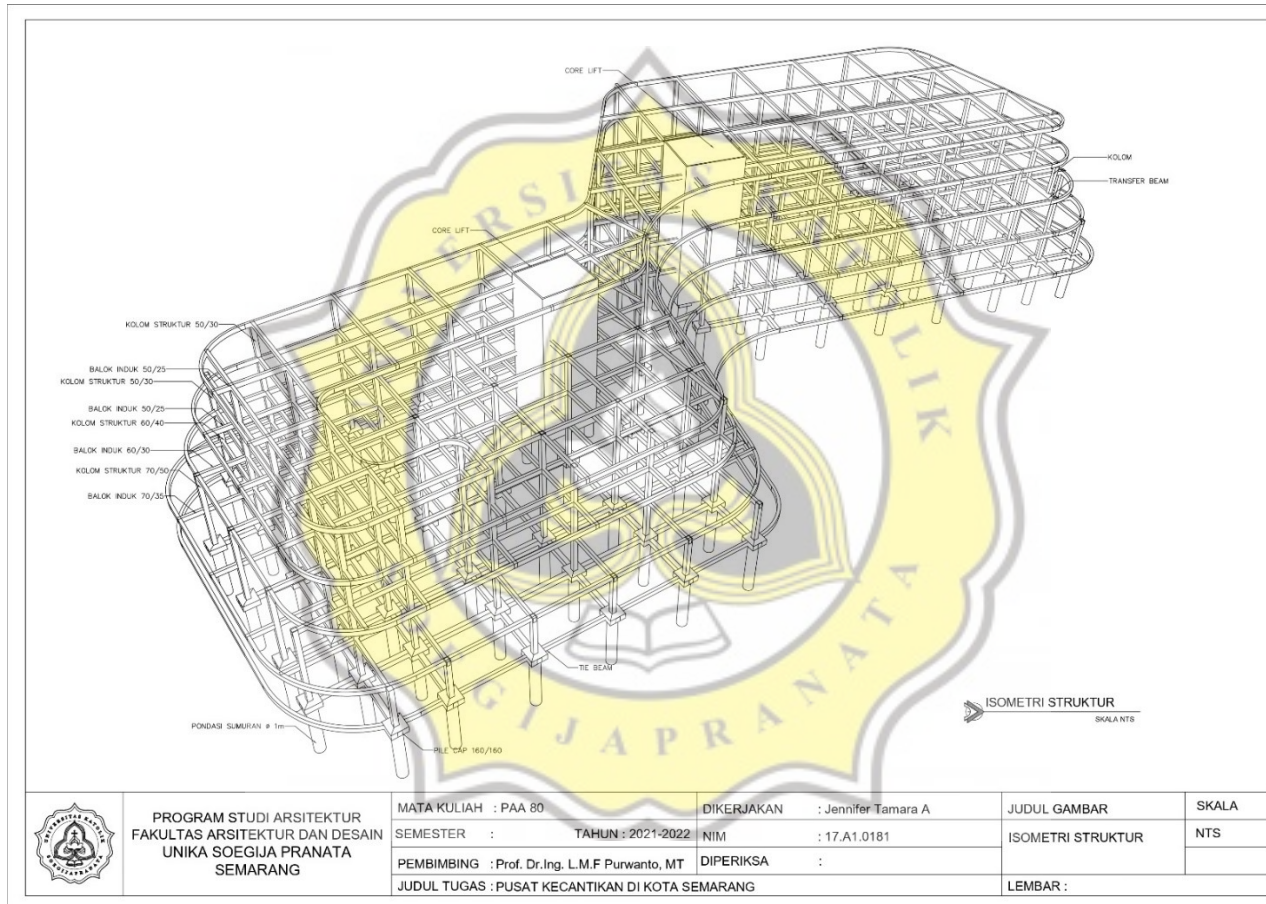

Gambar 24. Iso Struktur
Sumber : Analisis Pribadi

4.4. Rancangan Detail.

- Detail Interior

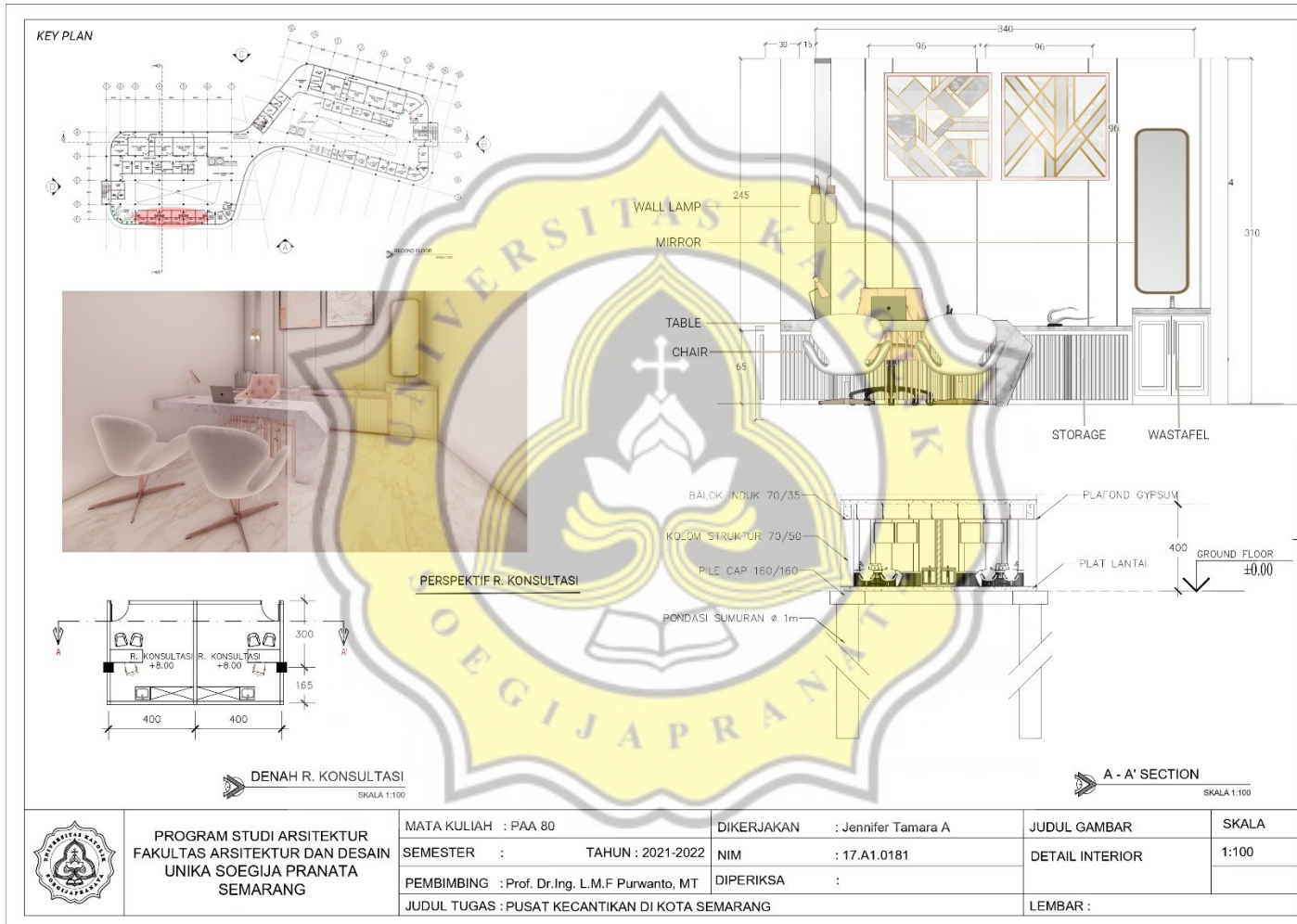

Gambar 25. Detail Interior

Sumber : Analisis Pribadi

- Detail Struktur

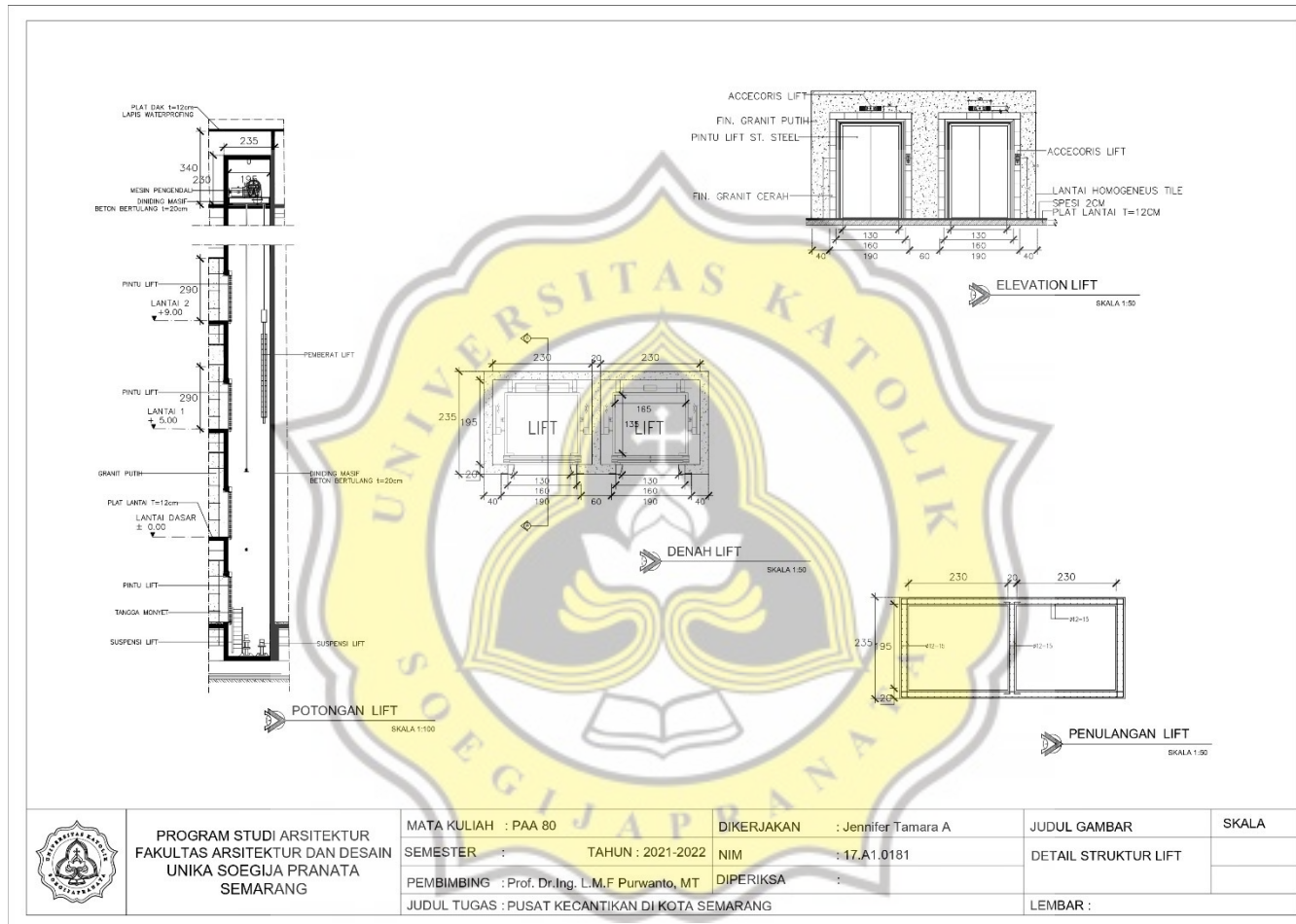

Gambar 26. Detail Interior

Sumber : Analisis Pribadi

- Detail Instalasi

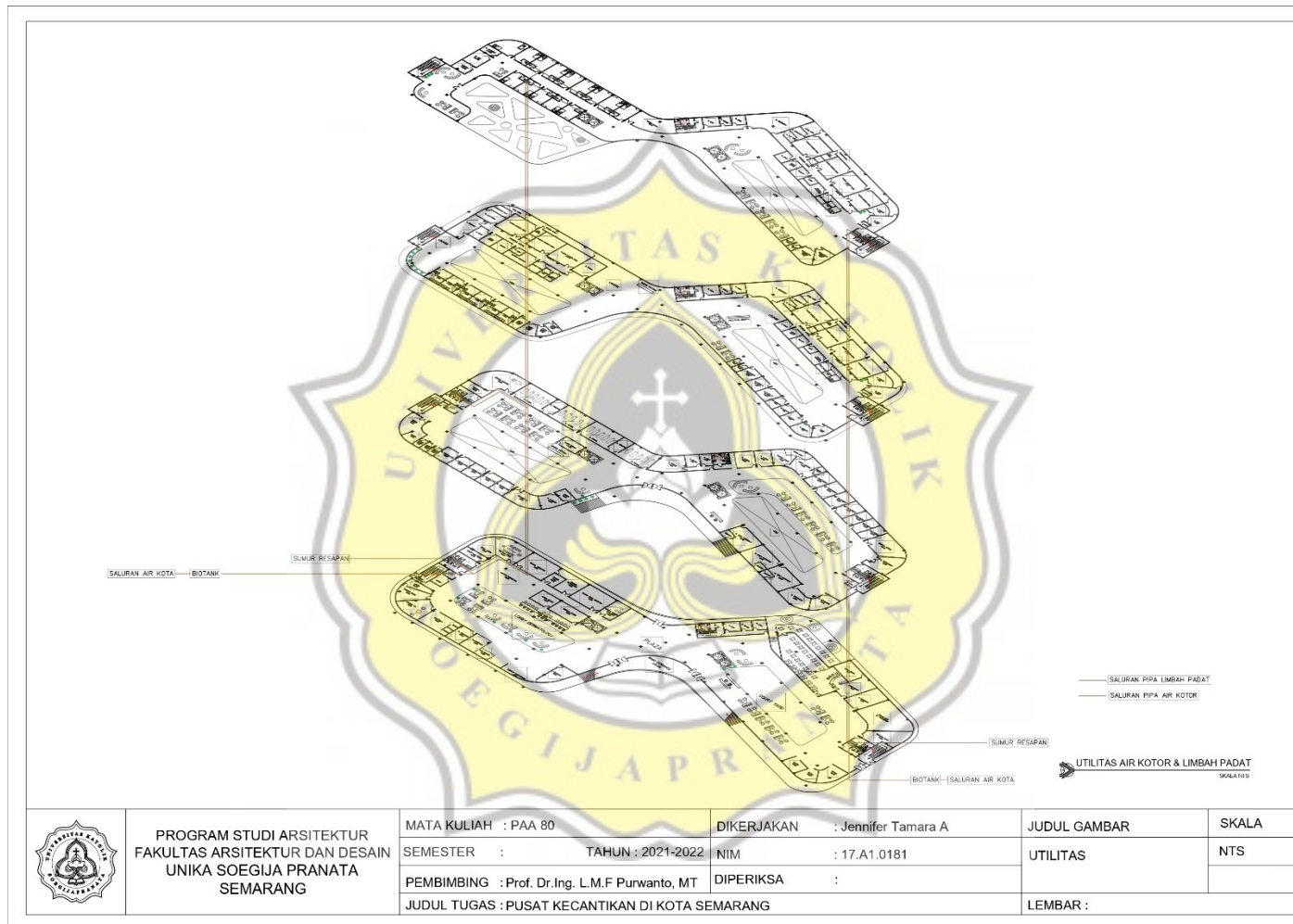

	PROGRAM STUDI ARSITEKTUR FAKULTAS ARSITEKTUR DAN DESAIN UNIKA SOEGIJA PRANATA SEMARANG	MATA KULIAH : PAA 80	DIKERJAKAN : Jennifer Tamara A	JUDUL GAMBAR	SKALA
		SEMESTER : TAHUN : 2021-2022	NIM : 17.A1.0181	UTILITAS	NTS
		PEMBIMBING : Prof. Dr.Ing. L.M.F Purwanto, MT	DIPERIKSA :		
		JUDUL TUGAS : PUSAT KECANTIKAN DI KOTA SEMARANG		LEMBAR :	

Gambar 27. Air Kotor dan Limbah Padat

Sumber : Analisis Pribadi

- Detail Instalasi

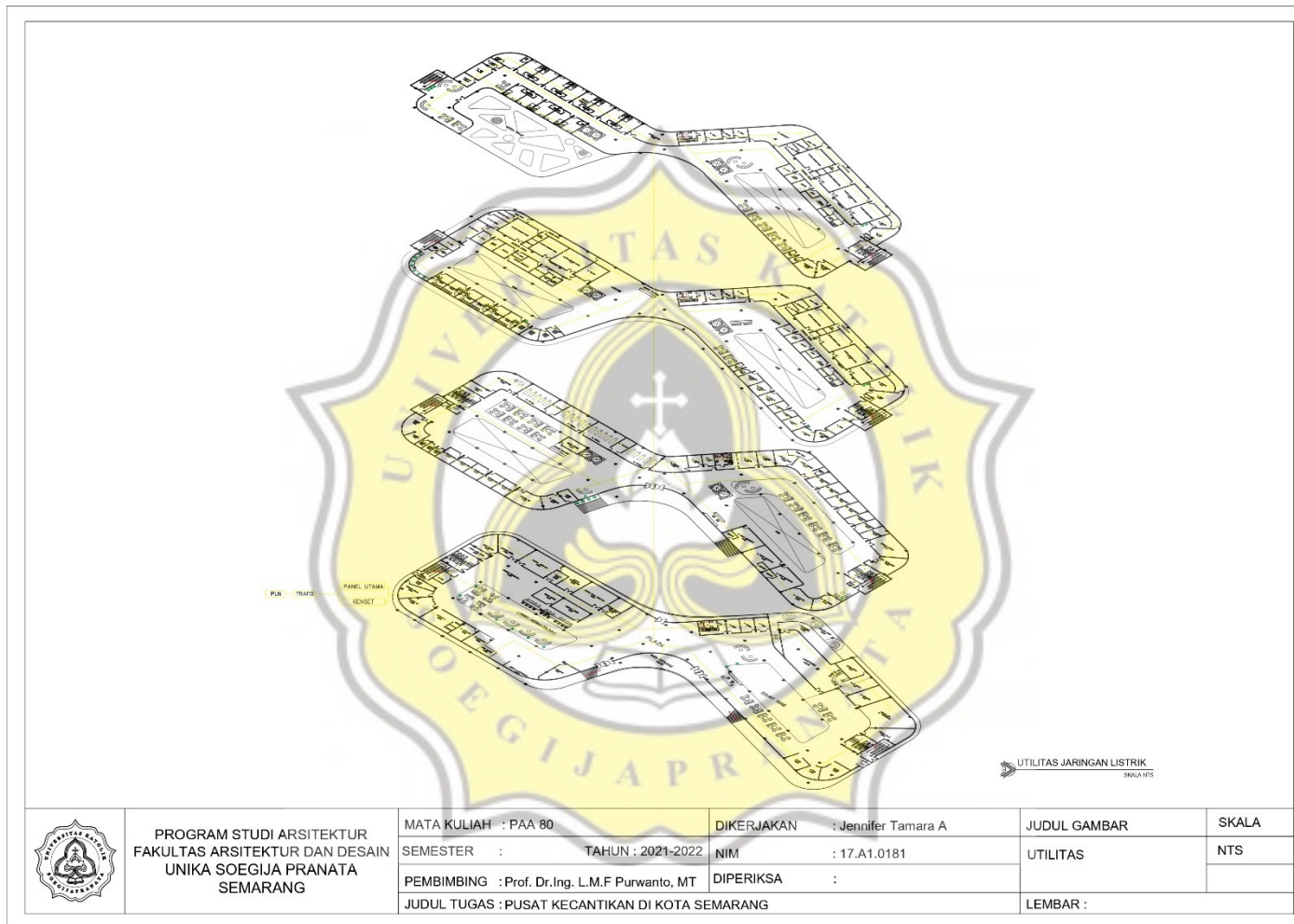

Gambar 28. Utilitas Jaringan Listrik

Sumber : Analisis Pribadi

- Detail Instalasi

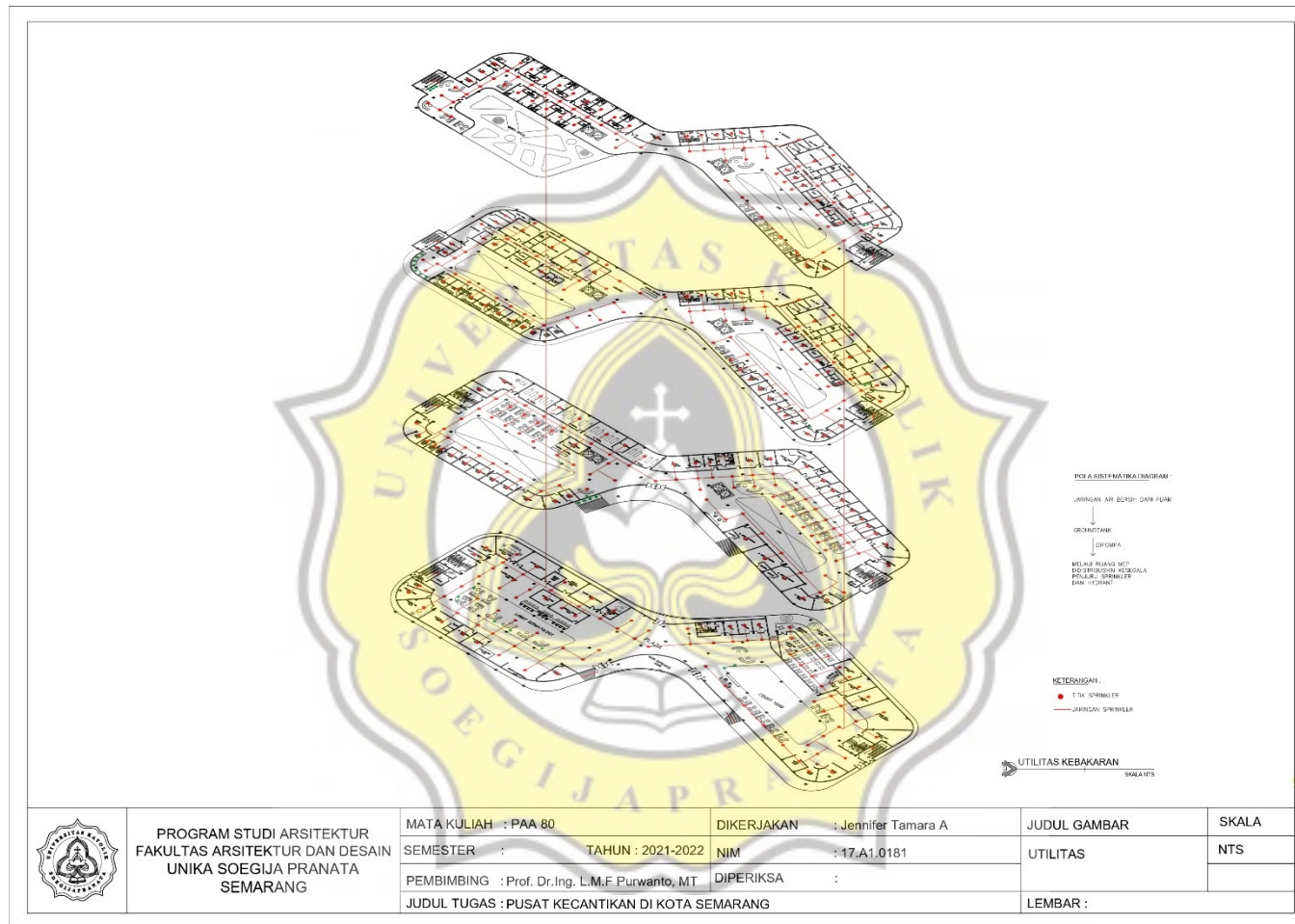

Gambar 29 Utilitas Jaringan Kebakaran

Sumber : Analisis Pribadi