

LAMPIRAN

Gambar lalu lintas melalui google maps

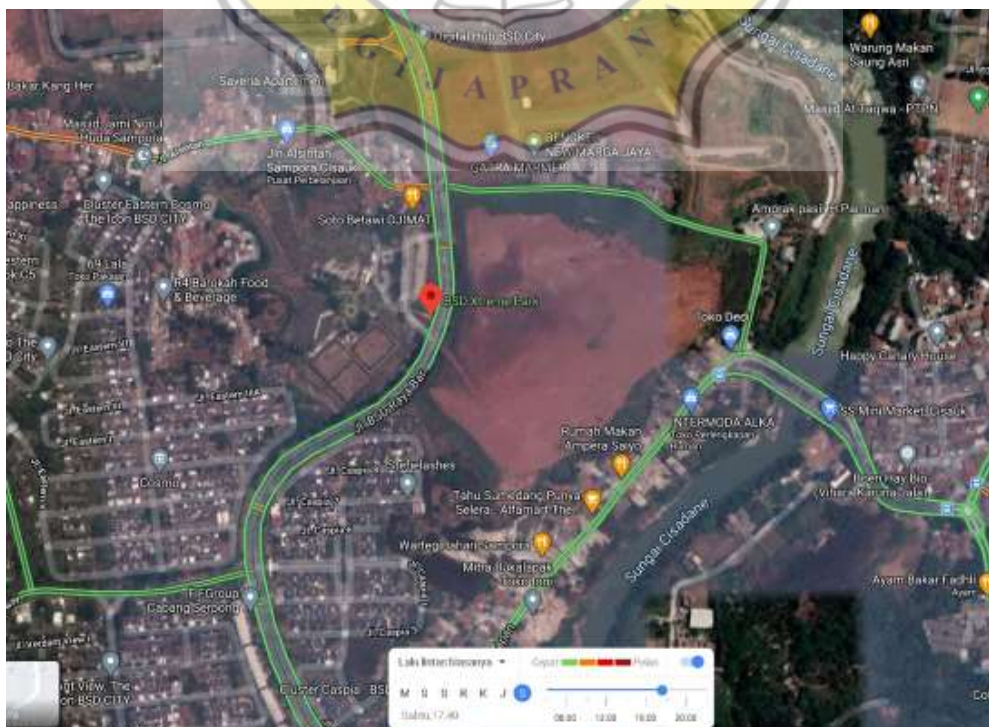

Gambar 61. Pet lalu lintas BSD



Gambar 62. Peta Lalu Lintas BSD



Gambar63. Peta Lalu Lintas BSD

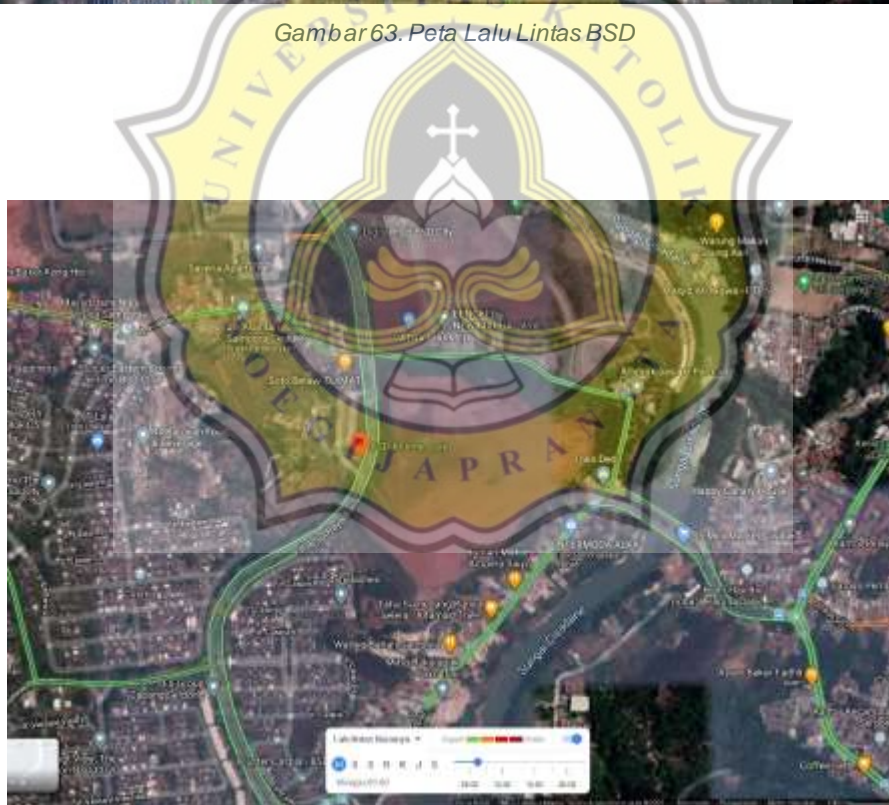

Gambar64. Peta Lalu Lintas BSD



Gambar 65. Peta Lalu lintas BSD



Gambar 66. Kondisi sekitar site



Gambar 67. Jalan di sebelah timur site



Gambar 68. Batas timur site



Gambar 69. Kondisi jalanan BSD city

Bsd city memiliki ukuran jalan dengan lebar sekitar 7 meter atau setara dengan 3 mobil dan 1 motor. Untuk jalan sendiri memiliki 2 jalur yang masing berukuran sekitar 7 meter. Dengan lebar jalan sebesar itu maka potensi macet pada daerah ini sangat kecil.



gambar 70. Dinding diafragma



gambar 71. Ukuran bus pariwisata jenis jet bus

sumber : analisis pribadi



5.79% PLAGIARISM
APPROXIMATELY

Report #12852631

BAB 1 PENDAHULUAN 1.1 Latar Belakang Gundam merupakan serial televisi Jepang yang pertama kali ditayangkan pada 7 April 1979 dengan Mobile Suit Gundam. Serial TV yang mendefinisikan genre anime "robot yang sebenarnya" dengan menampilkan robot raksasa yang disebut mobile suits dalam latar militer. Kepopuleran serial ini dan barang dagangannya menghasilkan sebuah waralaba yang meliputi serial televisi, OVA, film, manga, novel dan permainan video, juga industri model robot yang dikenal sebagai Gunpla (model plastik Gundam). Di Semarang sendiri Gundam cukup digemari, khususnya model kit Gunpla-nya. Namun tidak hanya model kit-nya saja yg digemari oleh penggemarnya, melainkan permainan video Gundam sendiri cukup digemari di Semarang. Akan tetapi permainan video Gundam tidak dapat dinikmati oleh beberapa orang di Indonesia, karena platform dari game ini belum tersedia di Indonesia. Permainan video Gundam ini persis dengan permainan video yang ada pada game centre di Indonesia