

## **BAB III**

### **GAMBARAN UMUM DAN METODE PENELITIAN**

#### **3.1 Sejarah Berdirinya KKP (Kantor Konsultan Pajak ) Paulus Suriansah**

##### **Sosila**

KKP (Kantor Konsultan Pajak) Paulus Suriansah Sosila beralamat di perumahan Tlogo Timun Blok C Nomor 3 Tlogosari Kota Semarang yang dibuka Senin sampai Jumat pada pukul 08.00-17.00. Kantor Konsultan Pajak (KKP) Paulus Suriansah Sosila merupakan usaha milik perseorangan yang didirikan dan dipimpin langsung oleh Bapak Paulus Suriansah Sosila dan telah mendapatkan ijin konsultan pada 2013 dengan dikeluarkan sertifikasi dari Direktorat Jendral Pajak dengan Nomor Surat Ijin No: SI-2646/PJ/2013.

Kantor Konsultan Pajak Paulus bergerak dalam bidang jasa konsultasi perpajakan yang membantu klien dalam mengurus, menghitung, menyetor dan pelaporan pajak untuk klien wajib pajak orang pribadi atau badan. Kantor Konsultan Pajak Paulus menjadi kantor konsultan pajak yang patuh dan profesional dalam menangani kasus perpajakan setiap klien. Hingga sekarang ini jumlah klien di Kantor Konsultan Pajak Paulus Suriansah Sosila sebanyak 100 klien lebih, yaitu terdiri dari 60% wajib pajak orang pribadi dan 40% wajib pajak badan.

### 3.2 Struktur Organisasi KKP (Kantor Konsultan Pajak ) Paulus Suriansah

#### Sosila

Berikut ini adalah struktur organisasi yang dimiliki oleh KKP Paulus Suriansah Sosila

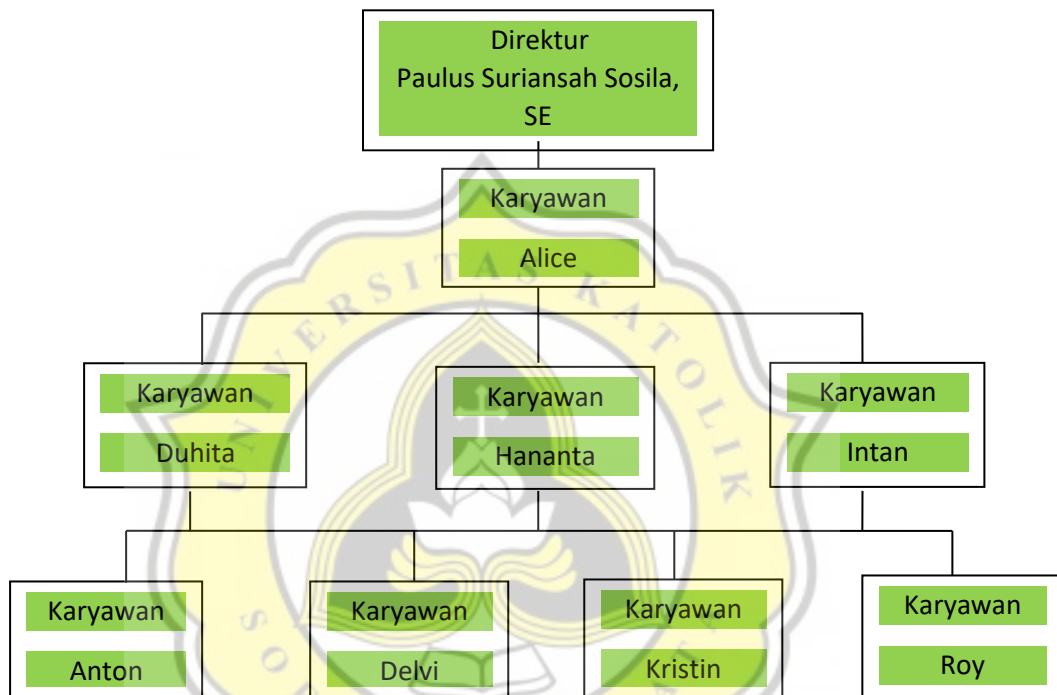

**Gambar 3.1** Struktur Organisasi KKP Paulus Suriansah Sosila

**Sumber:** KKP Paulus Suriansah Sosila, diolah 2019

### 3.3 Deskripsi Tugas KKP Paulus Suriansah Sosila

Berikut adalah deskripsi tugas dan wewenang yang dimiliki tiap-tiap pegawai dalam KKP Paulus Suriansah Sosila

1. Pimpinan (Paulus Suriansah Sosila, SE)

Sebagai pendiri KKP Paulus Suriansah Sosila berperan penting dalam memberikan arahan dan solusi kepada semua pegawainya. Beliau juga memiliki peran dalam memberikan konsultasi dan solusi kepada setiap kliennya. Sebagai pemilik KKP beliau juga berperan penting dalam tanggung jawab terhadap pegawai dan kliennya.

2. Karyawan (Alice)

Sebagai seorang checking beliau mengemban tugas untuk mengecek kelengkapan data klien yang akan diolah dan dikelola oleh pegawai yang akan dilaporkan untuk menghindari adanya kesalahan. Selain itu beliau juga bertanggung jawab pada setiap mahasiswa pelamar yang akan magang.

3. Karyawan (Duhita)

Sebagai koordinasi di KKP Paulus Suriansah Sosila beliau mengemban tugas mengolah data dan diproses menjadi laporan keuangan ataupun laporan perpajakan, serta melakukan perhitungan PPh 21, 22, 23, PPN, 4 ayat 2 dan pajak lainnya, pembayaran dan pelaporan pajak di Kantor Pelayanan Pajak Pratama. Selain itu beliau menangani wajib pajak Badan yang relatif besar perusahaannya dan bertanggung jawab atas

pengolahan data yang dikerjakan setiap pegawai sebelum diserahkan kepada pemilik.

4. Karyawan(Hananta)

Sebagai koordinasi di KKP Paulus Suriansah Sosila beliau mengemban tugas mengolah data dan diproses menjadi laporan keuangan ataupun laporan perpajakan, serta melakukan perhitungan PPh 21, 22, 23, PPN, 4 ayat 2, dan pajak lainnya, pembayaran dan pelaporan pajak di Kantor Pelayanan Pajak Pratama .Selain itu beliau menangani wajib pajak Badan yang relatif besar perusahaannya dan bertanggung jawab atas pengolahan data yang dikerjakan setiap pegawai sebelum diserahkan kepada pemilik.

5. Karyawan(Intan)

Sebagai koordinasi di KKP Paulus Suriansah Sosila beliau mengemban tugas mengolah data dan diproses menjadi laporan keuangan ataupun laporan perpajakan, serta melakukan perhitungan PPh 21, 22, 23, PPN,4 ayat 2, dan pajak lainnya, pembayaran dan pelaporan pajak di Kantor Pelayanan Pajak Pratama. Selain itu beliau bertanggung jawab atas pengolahan data yang dikerjakan setiap pegawai sebelum diserahkan kepada pemilik.

6. Karyawan (Delvi)

Sebagai pegawai di KKP Paulus Suriansah Sosila beliau mengemban tugas melakukan perhitungan PPh 21, 22, 23, 4 ayat 2, PPN, dan pajak lainnya, pembayaran pajak klien dan pelaporan pajak ke Kantor

Pelayanan Pajak Pratama. Beliau menangani wajib pajak orang pribadi dan badan yang omzetnya relatif besar.

7. Karyawan(Anton)

Sebagai pegawai di KKP Paulus Suriansah Sosila beliau mengemban tugas melakukan perhitungan PPh 21, 22, 23, 4 ayat 2 dan PPN, pembayaran pajak klien dan pelaporan pajak ke Kantor Pelayanan Pajak Pratama. Beliau menangani wajib pajak orang pribadi dan badan yang omzetnya relatif kecil perusahaan, serta beliau juga bertanggung jawab atas keperluan kantor.

8. Karyawan (Kristin)

Sebagai pegawai di KKP Paulus Suriansah Sosila beliau mengemban tugas melakukan perhitungan PPh 21, 22, 23, 4 ayat 2, PPN, dan pajak lainnya, melakukan pembayaran pajak klien dan pelaporan pajak ke Kantor Pelayanan Pajak Pratama. Beliau menangani wajib pajak orang pribadi dan badan yang omzetnya relatif besar.

9. Karyawan (Roy)

Sebagai pegawai di KKP Paulus Suriansah Sosila beliau mengemban tugas melakukan perhitungan PPh orang pribadi dan PPN, pembayaran pajak klien dan pelaporan pajak ke Kantor Pelayanan Pajak Pratama.

### **3.4 Metode Penelitian**

#### **3.4.1 Metode Pengumpulan Data**

Dalam Tugas Akhir ini, penulis melakukan proses pengumpulan data untuk penyelesaian penelitian ini. Penulis menggunakan metode observasi, kepustakaan, dan dokumentasi untuk pengambilan data sertifikasi KKP yang diperoleh dari data yang dimiliki dan disimpan di KKP Paulus Suriansah Sosila dan milik CV. XYZ.

#### **3.4.2 Jenis Data**

Dalam Tugas Akhir ini, penulis menggunakan jenis data sekunder yaitu data Pajak Keluaran Pajak Masukan CV. XYZ, yang diperoleh melalui pengolahan data arsip yang dimiliki KKP Paulus Suriansah Sosila.

#### **3.4.3 Metode Analisis Data**

Dalam melakukan analisis data penulis menggunakan metode deskriptif kuantitatif dan metode kualitatif. Deskriptif kuantitatif ini penulis pilih karena sesuai dengan pembahasan yang akan dibahas oleh penulis yang menunjukkan perhitungan PPN lebih bayar kepada CV. XYZ. Dan metode kualitatif karena sesuai dengan pembahasan yang akan dibahas untuk mengetahui proses pengajuan pengembalian pendahuluan.