

BAB III

GAMBARAN UMUM DAN METODE PENELITIAN

3.1 Gambaran Umum Kantor Konsultan Pajak Toni Aris dan Rekan

Kantor Konsultan Pajak Toni Aris dan Rekan merupakan kantor konsultan pajak didirikan pada tanggal 20 Juni 2010 yang beralamat di Jalan Padokan Kidul No. 16 Rt 02 Dukuh 8 Tirtonirmolo, Kasihan, Bantul, Yogyakarta. Dikenal sebagai CV Tamirindo yang kemudian pada awal tahun 2018 berubah menjadi Kantor Konsultan Pajak (KKP) Toni Aris dan Rekan. KKP Toni Aris dan Rekan menyediakan pelayanan serta jasa dalam penyusunan laporan keuangan, konsultasi administrasi pajak, filling dokumen perpajakan, konsultasi dalam kaitan perpajakan, jasa pelatihan Pajak dan urusan perpajakan lainnya.

3.2 Struktur Organisasi Kantor Konsultan Pajak Toni Aris dan Rekan

Berikut ini merupakan struktur organisasi yang dimiliki oleh Kantor Konsultan Pajak Toni Aris dan Rekan :

Gambar 3.1 Struktur Organisasi

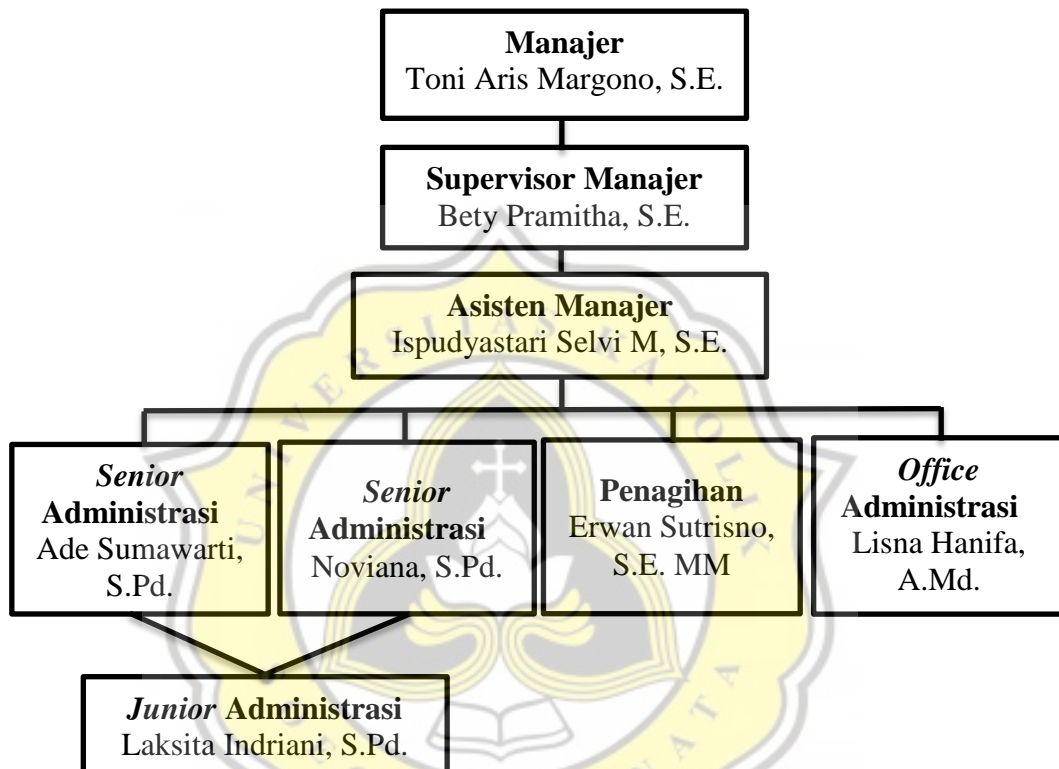

Sumber : Kantor Konsultan Pajak Toni Aris dan Rekan, data diolah, 2019

3.3 Metode Penelitian

3.3.1 Jenis Data

Jenis data yang digunakan oleh penulis untuk penulisan tugas akhir adalah data sekunder. Data Sekunder adalah data yang diperoleh secara tidak langsung atau data yang diberikan oleh pihak lain. Data yang digunakan oleh penulis diberikan oleh Kantor Konsultan Pajak Toni Aris dan Rekan dalam bentuk Laporan SPT Masa PPN bulan Mei dan Oktober 2017 serta Surat Himbauan.

3.3.2 Metode Pengumpulan Data

Metode yang digunakan oleh penulis dalam pengumpulan data adalah Metode Kepustakaan. Penulis menggunakan metode kepustakaan yang diambil dari beberapa sumber, baik media cetak dan metode elektronik. Media cetak yang digunakan adalah Undang-undang Perpajakan, beberapa buku perpajakan, buku tentang Pajak Pertambahan Nilai. Sedangkan, media elektronik yang digunakan adalah website www.pajak.go.id. Sumber tersebut digunakan untuk menganalisis kasus penelitian, teori yang digunakan sehubungan dengan penyusunan Tugas Akhir.

3.3.3 Metode Analisis Data

Metode analisis data yang digunakan oleh penulis adalah Metode Deskriptif Kuantitatif. Metode ini berupa angka dan dilakukan dengan operasi matematika. Metode ini dihasilkan dari pengolahan data dari perhitungan yang digunakan dalam pembetulan SPT Masa PPN sebagai tanggapan dari Surat Himbuan yang disampaikan oleh Kantor Konsultan Pajak Toni Aris dan Rekan untuk Rumah Sakit XXX Jawa Tengah.