

BAB III

GAMBARAN UMUM DAN METODE PENELITIAN

3.1. Sejarah Singkat Kantor Inti Pembinaan Management Consultant

Pada tahun 2007 KAP. ARJH dibentuk dan telah memperoleh izin usaha dari Menteri Keuangan RI dengan surat Keputusan Nomor Kep. 586/KM.1/2007 tanggal 6 Agustus 2007 di Jakarta. Semula kantor Akuntan Publik ini berbentuk perorangan yang terdiri dari para akuntan publik yang berpengalaman praktek lebih dari 25 tahun. Perkembangan Globalisasi dan ekonomi yang semakin pesat mendorong para akuntan senior ini untuk bergabung dan membentuk KAP. ARKJ dengan tujuan meningkatkan profesionalisme, mutu pekerjaan dan kualitas pelayanan. KAP. ARHJ ini terdiri dari 4 akuntan publik, yaitu :

- Dr. Acmad RK, Ak, MM, CPA (Pemimpin Rekan)
- Drs. Jerry Anwar Hasan, Ak (Rekan)
- Drs. Abdul Rasyid, Ak. (Rekan)
- Drs. Hisbullah Husin, Ak. (Rekan)

Selanjutnya pada tahun 2009 mengalami perubahan anggota dengan masuknya 2 akuntan publik, yaitu : Akuntan Publik Pho Seng Ka, Ak, BKP, CPA, CPMA dan Edy Yusuf, Ak, MSi (Non Akuntan Publik, Non Signing Partner). Kemudian pada tahun yang sama kantor ini membuka kantor cabang yaitu di Semarang dan Jakarta. Maka dari itu pada tanggal 20 Oktober 2009 susunan anggota KAP. ARHJ menjadi sebagai berikut :

- **DR. Achmad RK, Ak, MM, CPA**
No. Izin Akuntan Publik : 98.1.0408
Managing Partner /Signing Partner
Izin Usaha Kantor Pusat : Kep-586/KM.1/2007
Terdaftar di BI, Bapepam LK
- **Drs. Jerry Anwar Hasan, Ak**
No. Izin Akuntan Publik : 99.1.0628
Rekan /Signing Partner
Terdaftar di BI, Bapepam LK
- **Drs. Abdul Rasyid, Ak.**
No. Izin Akuntan Publik : 02.1.0801
Rekan /Signing Partner
Pemimpin Cabang Bandung
Izin Usaha Cabang : Kep-800/KM.1/2007
Terdaftar di Bapepam LK
- **Drs. Hisbullah Husin, Ak.**
No. Izin Akuntan Publik : 03.1.0902
Rekan /Signing Partner
Pemimpin Cabang Jakarta
Izin Usaha Cabang : Kep-1348/KM.1/2009
Terdaftar di BI, Bapepam LK
- **Pho Seng Ka, Ak, BKP, CPA, CPMA**
No. Izin Akuntan Publik : 09.1.1041

Rekan /Signing Partner

Pemimpin Cabang Semarang

Izin Usaha Cabang : Kep-1349/KM.1/2009

- **Edy Yusuf, SE, Ak, MSi**

Rekan Non Akuntan Publik/ Non Signing Partner

Kantor Konsultan Pajak Inti Pembinaan Manajemen yang sudah berdiri sejak 1996 ini berlokasi di Jalan Muara Mas Timur No. 242 Semarang. Kantor ini juga mencakup Kantor Konsultan Pajak dan Kantor Akuntan Publik yang cukup terkenal di Semarang. Kantor ini terdiri 2 gedung, yaitu gedung parkir serta gedung utama yang digunakan sebagai pusat aktivitas / kegiatan. Gedung kedua ini juga terdiri dari dua lantai. Lantai pertama digunakan untuk divisi pajak serta segala klien KAP Pho Seng Ka serta terdapat ruangan khusus untuk kantor Bapak Pho Seng Ka sebagai pimpinan. Di lantai kedua digunakan untuk divisi audit serta penyimpanan berkas – berkas dari klien KAP Pho Seng Ka, serta di lantai dua juga terdapat ruang pertemuan yang sering digunakan oleh Bapak Pho Seng Ka untuk mendiskusikan terkait persoalan atau hal – hal penting dari klien.

Pho Seng Ka, Ak, BKP, CPA, CPMA, yang merupakan pendiri KKP Inti Pembinaan Manajemen pada tahun 1996 sudah berpengalaman praktek menjadi akuntan publik secara khusus bidang jasa audit, konsultan pajak, dan jasa akuntansi kurang lebih selama 25 tahun. Ketika mendirikan KKP Inti Pembinaan Manajemen dan juga bekerja sama dengan Kantor Akuntansi Publik (di Jakarta dan Semarang) Pho Seng Ka menjabat sebagai Manager Audit/ Ketua Tim Audit. Dengan dukungan sumber daya dan kompetensi di bidang ilmu audit, perpajakan dan

akuntansi pada tahun 2009 Pho Seng Ka menjadi Pimpinan KAP. ARHJ di Semarang (www.ipmsemarang.com, 2009).

3.2. Struktur Organisasi dan Uraian Tugas

Inti Pembinaan Management Consultant memiliki struktur organisasi dan uraian tugas sebagai berikut :

Gambar 3.1 Diagram Struktur Organisasi IPM Consultant

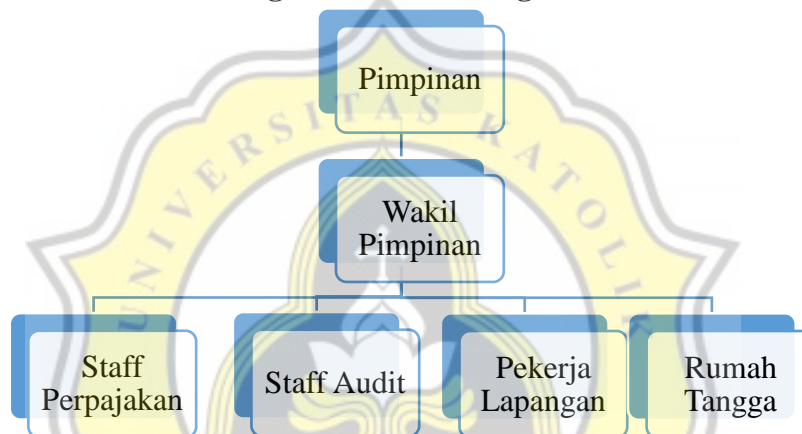

Sumber : IPM Consultant, 2019

Berikut adalah tugas masing – masing bagian, yaitu :

1. Pimpinan

Pemimpin memiliki tugas untuk mengawasi segala kegiatan yang berlangsung di kantor, berinteraksi dengan klien, membantu karyawan dalam pengerjaan tugas ketika mengalami kendala, serta pengarahan kepada karyawan supaya setiap tugas yang dikerjakan berjalan sesuai tujuan.

2. Wakil Pimpinan

Membantu pemimpin dalam mengerjakan setiap tugas dalam operasional kantor serta menggantikan pimpinan ketika pimpinan sedang bertugas atau melayani klien diluar kota.

3. Staff Perpajakan

Staff Perpajakan bertugas untuk menyelesaikan masalah terkait perpajakan perusahaan – perusahaan yang menjadi klien KKP Inti Pembinaan Manajemen.

4. Staff Audit

Staff Audit bertugas untuk mengaudit laporan keuangan yang diperoleh dari klien KAP Pho Seng Ka hingga diperoleh data yang akurat dan sesuai dengan peraturan.

5. Pekerja Lapangan

Pekerja Lapangan bertugas untuk mengambil, menyetor dan melaporkan berkas klien KKP Inti Pembinaan Manajemen, serta mengembalikan berkas kepada klien ketika sudah tidak diperlukan lagi.

6. Rumah Tangga

Bagian Rumah tangga mempunyai tugas untuk membuka pintu kantor, membersihkan kantor, menyediakan konsumsi bagi pimpinan dan wakil pimpinan serta memfotokopi berkas ketika dibutuhkan.

3.3. Metode Penulisan

3.3.1. Jenis Data

Data yang digunakan dalam penelitian ini adalah Data Sekunder :

Data Sekunder merupakan data yang sudah diolah oleh pihak lain. Dalam hal ini penulis memperoleh data dari karyawan Inti Pembinaan Management *Consultant* berupa bukti atau dokumen SPT Tahunan PPh 2018 dan SPT PPN wajib pajak 2018.

3.3.2. Metode Pengumpulan Data

Metode Pengumpulan Data yang dilakukan adalah Metode Kepustakaan :

Metode Kepustakaan merupakan metode pengumpulan data dengan mencari buku bacaan atau buku referensi dan data penunjang penelitian ini yang membahas terkait kesalahan Pelaporan SPT PPN dan SPT Tahunan PPh serta Akibatnya.

3.3.3. Metode Analisis Data

Metode Analisis Data yang digunakan dalam penelitian ini adalah Deskriptif Kuantitatif :

Metode Deskriptif Kuantitatif ini digunakan penulis untuk melakukan analisis terhadap kasus kesalahan pelaporan SPT PPN dengan melakukan penghitungan PPN pada PT. TOP selama tahun 2018.