

BAB III

GAMBARAN UMUM TEMPAT PKL DAN METODE PENELITIAN

3.1 Gambaran Umum dan Metode Penulisan

3.1.1 Gambaran Umum

Kantor Konsultan Pajak Paulus Suriansah Sosila dipilih penulis sebagai tempat untuk melakukan penelitian tugas akhir ini. Kantor Konsultan Pajak tersebut bertempat di Jl. Tlogotimun Mas No. C3 Kota Semarang. KKP Paulus berdiri sejak tahun 2013 dengan izin No. SI-2646 / PJ/2013.

3.1.2 Tugas Pokok dan Fungsi :

Tugas pokok dari Kantor Konsultan Pajak Paulus memberikan pelayanan konsultasi perpajakan dengan melakukan perhitungan pajak untuk *clientnya* yaitu Wajib Pajak orang pribadi maupun badan. Perhitungan pajak yang dilakukan meliputi :

1. Perhitungan PPh orang pribadi atau badan usaha
2. Perhitungan PPN
3. Pembuatan E-Faktur
4. Pelaporan PPh dan PPN
5. Penyetoran Pajak

3.1.3 Struktur Organisasi :

Berdasarkan wawancara yang dilakukan penulis dengan salah satu seorang *staff*, Kantor Konsultan Pajak ini dipimpin oleh Paulus Suriansah

Sosila dengan dibantu oleh 8 orang karyawan. Dimana karyawan yang bekerja dibagi menjadi 3 bagian yaitu *Checker*, Koordinator dan *Staff*

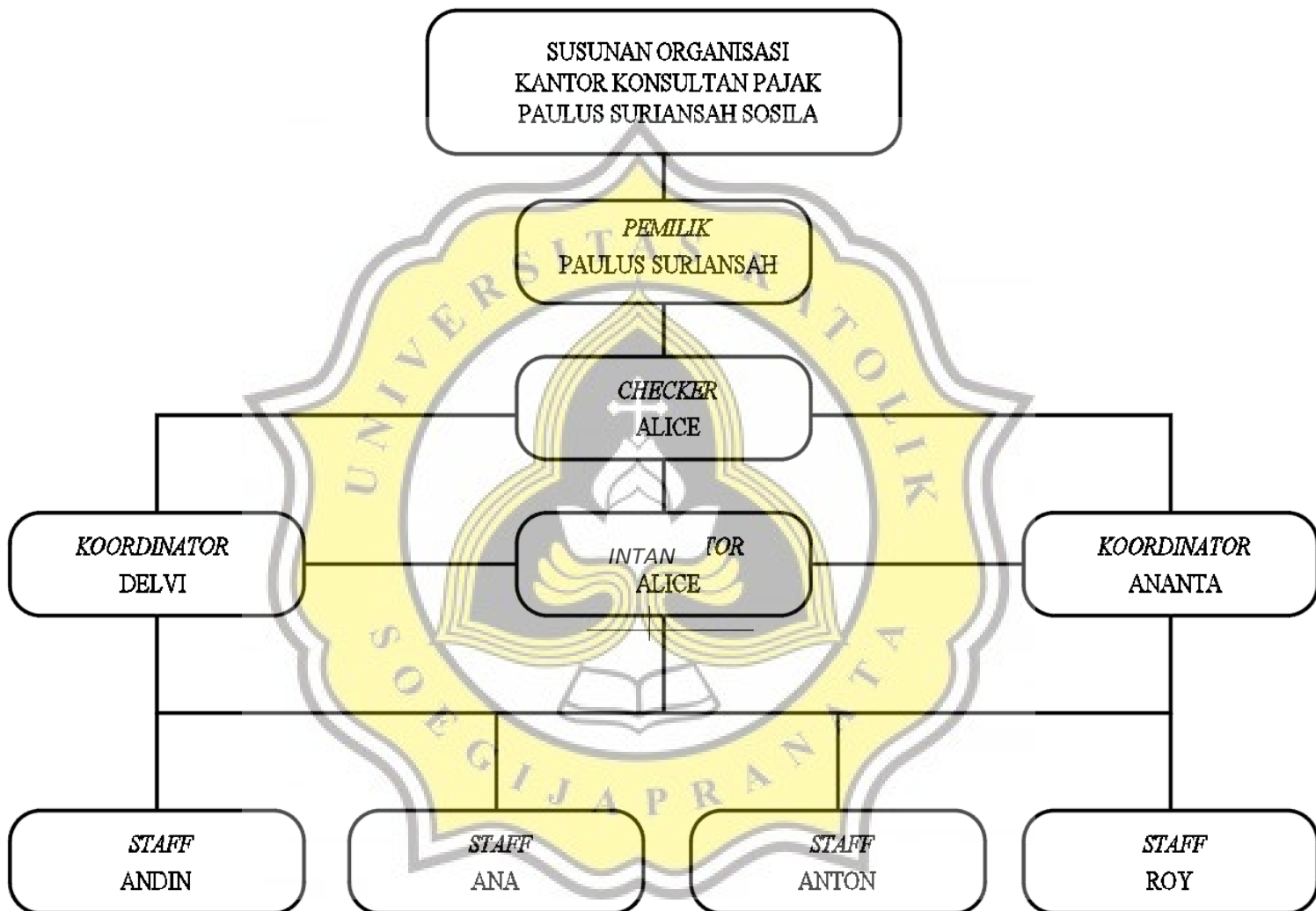

Sumber : Kantor Konsultan Pajak Paulus Suriansah Sosila, 2020

3.2 Metode Penelitian

1. Jenis dan Sumber Data

Dalam penelitian ini, penulis menggunakan data sekunder yaitu data yang telah diolah. Data tersebut diperoleh oleh melalui KKP

Paulus Suriansah Sosila dalam bentuk perhitungan PPh pasal 21 dan laporan laba rugi.

2. Metode Pengumpulan Data

1. Metode Wawancara

Penulis melakukan wawancara dengan staff KKP Paulus Suriansah Sosila untuk mendapatkan info gambaran mengenai masalah yang akan dibahas dalam penelitian ini dan sejarah singkat KKP Paulus Suriansah Sosila.

2. Metode Kepustakaan

Metode kepustakaan dilakukan dengan mengumpulkan dan mempelajari buku-buku pustaka serta Undang-Undang yang berhubungan dengan permasalahan yang dibahas dalam penelitian.

3. Metode Analisis Data

Metode analisis data yang digunakan dalam penyusunan laporan praktek kerja lapangan adalah

1. Metode deskriptif kuantitatif

Yaitu metode analisis data dengan cara mengumpulkan dan menganalisis data berdasarkan angka dan perhitungan. Metode ini digunakan untuk menghitung pajak yang telah dibayar selama ini dan perhitungan tax planning yang dapat dilakukan PT ABC