

LAMPIRAN

Berikut merupakan Lampiran mengenai Laporan Survei untuk memenuhi studi preseden proyek “Perpustakaan Kota dengan konsep Kafe di Pontianak”.

PERPUSTAKAAN GRHATAMA PUSTAKA BPAD DIY, YOGYAKARTA

Perpustakaan Grhatama Pustaka merupakan salah satu perpustakaan terbesar di Asia Tenggara, konsep bangunan merupakan perpaduan antara konsep tradisional dan modern. Bangunan ini memiliki 4 buah menara yang menjulang tinggi, lihat gambar 1.1. Keempat menara ini memiliki filosofi yang mencerminkan semangat keistimewaan jogja dan cita-cita kesempurnaan manusia jawa sebagai pribadi yang prakoso, wulung, agung dan wangi melalui pemanfaatan perpustakaan. Perpustakaan ini berada di jalan Janti, Wonocatur, Banguntapan, Kec.Banguntapan, Bantul, DIY 55198 lihat gambar 1.2. Pelaksanaan Survei dilaksanakan pada senin, 5 agustus 2019.

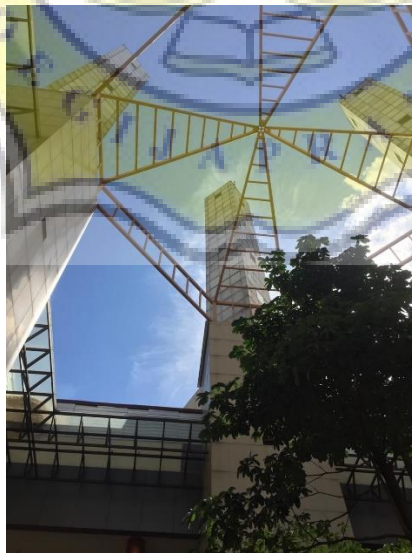

*Gambar 1.1. Empat Menara Perpustakaan
Sumber : Jurnal*

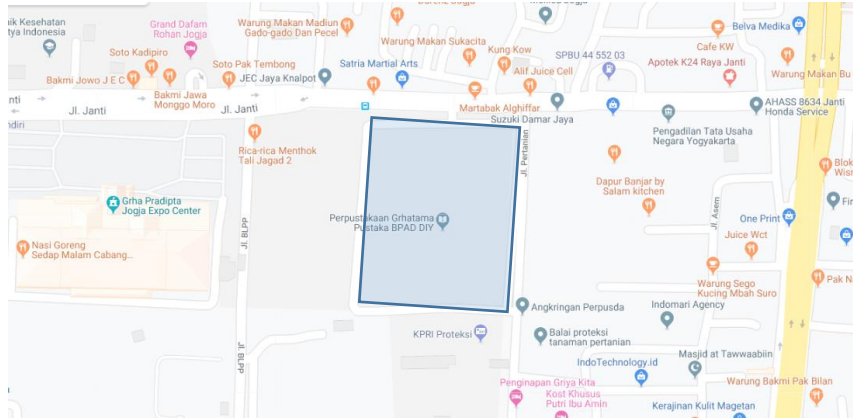

Gambar 1.2. Peta Lokasi Perpustakaan Ghatama Pustaka
Sumber : Google Maps

Perpustakaan ini di bangunan pada tanah seluas 2,4 hektar, dengan luas bangunan 9000 m2. Dan berikut merupakan denah Perpustakaan Ghatama Pustaka pada gambar 1.3.

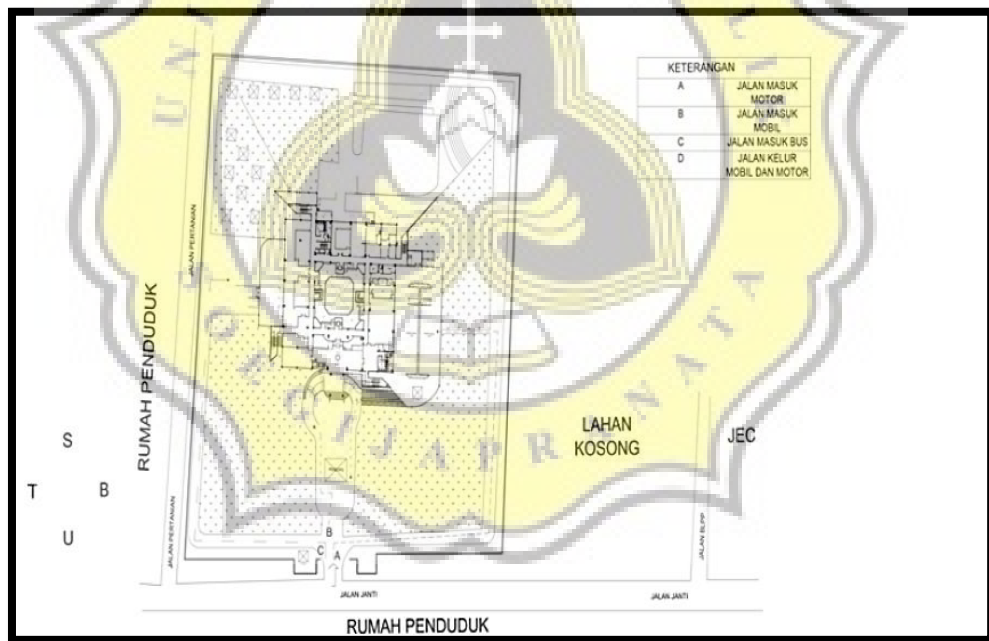

Gambar 1.3. Denah Perpustakaan
Sumber : Jurnal

Berikut merupakan jam operasional pada Perpustakaan Ghatama Pustaka Yogyakarta, pada tabel 1.1.

Tabel 1.1. Jam Operasional Perpustakaan Grhatama Pustaka
Sumber : Perpustakaan Grhatama Pustaka

| Hari | Jam Operasional |
|--------|-----------------|
| Senin | 08.00 – 22.00 |
| Selasa | 08.00 – 22.00 |
| Rabu | 08.00 – 22.00 |
| Kamis | 08.00 – 22.00 |
| Jumat | 08.00 – 22.00 |
| Sabtu | 08.00 – 16.00 |
| Minggu | 08.00 – 16.00 |

Perpustakaan ini terdiri dari tiga lantai, masing-masing lantai memiliki fasilitas dan fungsi yang berbeda. Untuk pintu utama berada pada lantai dua. Pada lantai satu tersedia berbagai fasilitas untuk anak, sedangkan pada lantai ketiga tersedia fasilitas utama beserta fasilitas penunjang pada perpustakaan. Berikut merupakan tabel 1.2 mengenai ruang-ruang yang berada pada perpustakaan grhatama pustaka.

Tabel 1.2. Jam Operasional Perpustakaan Grhatama Pustaka
Sumber : Perpustakaan Grhatama Pustaka

| | | |
|-----------------|--|--|
| Lantai 1 | <ul style="list-style-type: none"> A. Ruang Koleksi Buku Anak B. Ruang Bermain Anak C. Ruang Musik Anak D. Ruang Mendongeng E. Ruang Bioskop 6 D | <ul style="list-style-type: none"> F. Loker Penitipan Lantai 1 G. Paludarium Dan Area Taman Lantai 1 H. Mushola I. Toilet Lantai 1 J. Free Wifi Area Lantai 1 |
| Lantai 2 | <ul style="list-style-type: none"> A. Ruang Tunggu Lobby B. Ruang Prefunction C. Ruang Pameran D. Loker Penitipan Lantai 2 E. Frontdesk Dan Informasi F. Ruang Koleksi Umum | <ul style="list-style-type: none"> G. Ruang Koleksi Braille H. Ruang Auditorium I. Library Cafeteria J. Area Taman Lantai 2 K. Toilet Lantai 2 L. Free Wifi Area Lantai 2 |
| Lantai 3 | <ul style="list-style-type: none"> A. Ruang Koleksi Digital B. Ruang Koleksi Langka C. Ruang Koleksi Referensi D. Ruang Koleksi Majalah, Koran, & Budaya Timur E. Ruang Koleksi Deposit | <ul style="list-style-type: none"> F. Ruang Koleksi Skripsi, Nus Dan Coe G. Ruang Seminar Dan Bedah Buku H. Ruang Audio Visual I. Loker Penitipan Lantai 3 J. Toilet Lantai 3 K. Free Wifi Area Lantai 3 |
| Outdoor | | |

| | | |
|--|---|--|
| | A. Amphiteather B. Area Parkir C. Gazebo D. Taman Bermain Anak E. Free Wifi | |
|--|---|--|

Berikut merupakan struktur organisasi pada perpustakaan grhatama pustaka pada gambar 1.4.

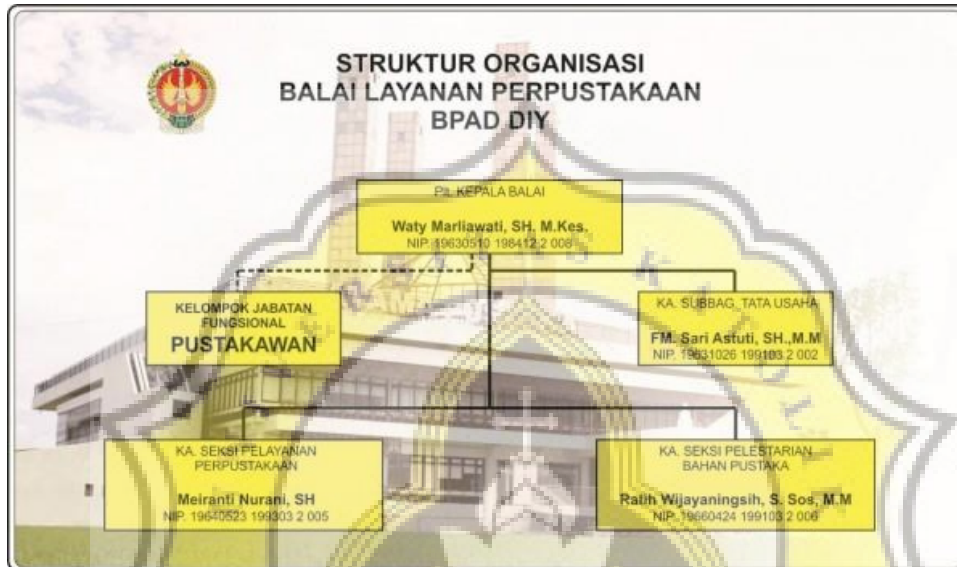

Gambar 1.4. Struktur Organisasi

Sumber : <http://dpad.jogjaprov.go.id/profil-balai-layanan-perpustakaan-11>

1. Ketentuan Umum

Terdapat beberapa ketentuan umum pada Perpustakaan Grhatama Pustaka yang harus diperhatikan oleh pengunjung pada saat berkunjung, tercantum pada tabel 1.3 yaitu :

Tabel 1.3. Ketentuan Umum Perpustakaan Grhatama Pustaka
 Sumber : <http://dpad.jogjaprov.go.id/profil-balai-layanan-perpustakaan-11>

| No. | Ketentuan Umum |
|-----|---|
| 1. | Setiap orang yang berkunjung harus mengisi aplikasi checkpoint melalui 2 komputer yang telah disediakan di depan pintu masuk atau melakukan scanning kartu bagi pemegang Kartu Tanda Anggota |
| 2. | Pendaftaran/ pembuatan Kartu Tanda Anggota tidak dipungut biaya/ gratis. Pengunjung menyerahkan fotocopy identitas (KTP/KTM/Kartu pelajar) mengisi form diaplikasi, dan bersiap untuk pengambilan foto. |
| 3. | Sesuai dengan perda Provinsi DIY nomor 12 tahun 2011 tentang retribusi jasa usaha pembuatan Keterangan Bebas Pustaka dikenakan biaya sebesar Rp. 4.000. |

| | |
|-----|--|
| | Keterlambatan pengembalian buku dikenakan denda sebesar Rp.200 per buku per hari (dihitung hari kalender). |
| 4. | Pengunjung yang masuk di ruang koleksi wajib menitipkan tas pada petugas locker kecuali akses luar ruangan |
| 5. | Ruang permainan hanya diperuntukkan bagi pengunjung s.d umur 6 tahun dan dengan pengawasan orang tua/pendamping. |
| 6. | Ruang koleksi berkarpet bebas dari alas kaki. Alas kaki harus dilepas, dimasukkan pada tas/kantong yang telah disediakan dan dibawa oleh masing-masing pengunjung. |
| 7. | Pemutaran film pada Cinema 6 D setiap hari sebanyak 4 sesi pada pukul 09.00 11.00, 13.00 dan 15.00 WIB dengan kapasitas 12 seat/kursi per sesi. Setiap sesi maksimal 3 kali putar. Pengunjung harus membeli tiket sebesar Rp. 10.000 maksimal 10 menit sebelum jam tayang. |
| 8. | Untuk alasan keamanan/keselamatan maka pengunjung dengan kondisi kesehatan tertentu (ibu hamil, penyakit jantung, phobia ketinggian/kecepatan) tidak diperkenankan menggunakan layanan cinema 6D. |
| 9. | Untuk alasan keamanan/keselamatan maka Bioskop 6D dilayankan bagi pengunjung dengan umur minimal 9 tahun atau kelas 3 SD. |
| 10. | Pemutaran koleksi audio visual setiap hari sebanyak 2 sesi pada pukul 11.00 WIB dan 14.00 WIB dengan kapasitas 150 seat/kursi per sesi. |
| 11. | Pengunjung dibawah 5 tahun harus dalam pengawasan orang dewasa/ orang tua masing-masing. |

2. Alur sirkulasi

Entrance utama berada di lantai kedua, berikut merupakan alur sirkulasi yang terjadi saat berada di dalam perpustakaan:

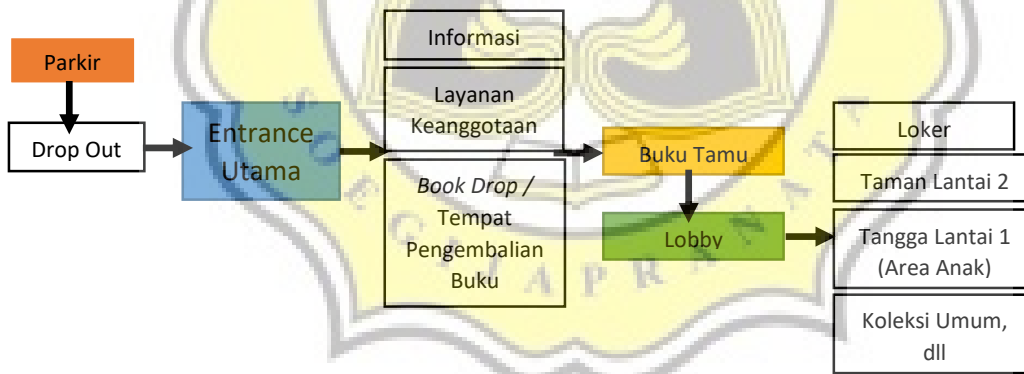
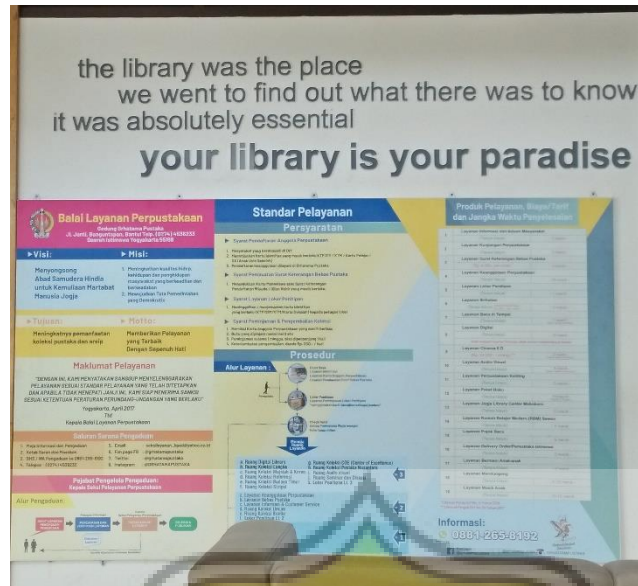

Diagram 1.1. Alur Sirkulasi

Sumber : Analisis Pribadi

Setelah parkir, pengunjung langsung menuju lantai ke dua, yang merupakan entrance utama pada perpustakaan. Saat memasuki entrance utama pengunjung bisa langsung melihat sebuah brosur besar mengenai standar layanan dan ketentuan – ketentuan umum lainnya mengenai perpustakaan, lihat gambar 1.5.



Gambar 1.5. Brosur Peraturan dan Ketentuan Perpustakaan
Sumber : Dokumentasi Pribadi

Disebelah kanan brosur terdapat meja resepsionis yang melayani layanan keanggotaan dan lainnya, lihat gambar 1.6. Sedangkan disebelah kiri brosur terdapat sebuah *book drop*, yang merupakan tempat untuk mengembalikan buku pustaka yang dipinjam. Pengunjung hanya perlu memasukan buku ke dalam book drop dan tidak perlu datang ke dalam ruang koleksi untuk mengembalikan buku, lihat gambar 1.7.



Gambar 1.6. Layanan Keanggotaan & Gambar 1.7. Book Drop
Sumber : Dokumentasi Pribadi

Ketika ingin mendaftar kartu keanggotaan pengunjung diminta untuk menulis data terlebih dahulu pada PC yang sudah di sediakan, lihat gambar 1.8. Setelah selesai menulis data secara otomatis data akan masuk ke dalam daftar anggota, setelah itu pengunjung akan di foto terlebih dahulu, setelah foto selesai maka satu persatu nama pengunjung akan disebutkan sesuai nomor urut untuk diberikan kartu anggota perpustakaan. Syarat untuk menjadi anggota perpustakaan, pengunjung harus memiliki ktp asli yogyakarta maupun ktm salah satu Universitas di Yogyakarta. Untuk pengunjung umum yang berasal dari luar Yogyakarta masih bisa masuk dengan menulis nama di buku tamu (anggota perpustakaan juga wajib menulis data di buku tamu), hanya saja pengunjung umum tidak bisa meminjam koleksi pada perpustakaan.

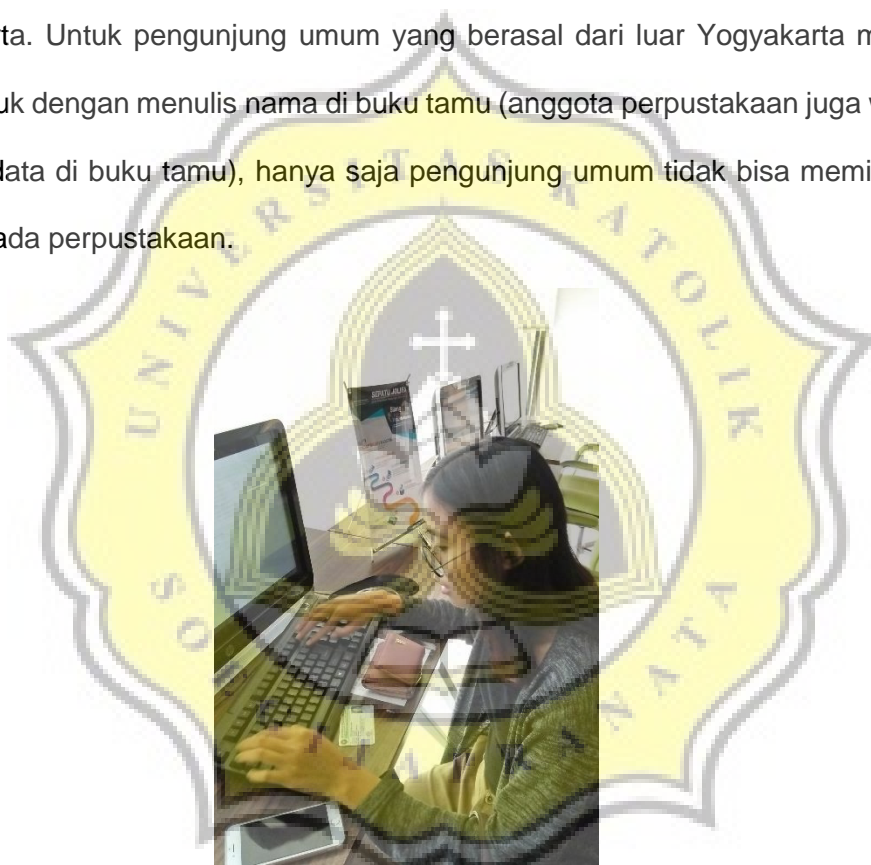

*Gambar 1.8. Layanan Keanggotaan
Sumber : Dokumentasi Pribadi*

3. Keunikan

Perpustakaan Grhatama Pustaka Yogyakarta memiliki keunikan tersendiri yang membedakan Perpustakaan ini dengan Perpustakaan lainnya di Yogyakarta. Ketika memasuki area lobby, pengunjung diberikan pemandangan yang berupa taman dengan sebuah pohon ditengah bangunan, lihat gambar 1.9. Taman ini juga

terdapat fasilitas *free wifi*, pengunjung dapat membaca atau mengerjakan tugas di area tersebut dengan santai sambil berdiskusi dengan yang lainnya.

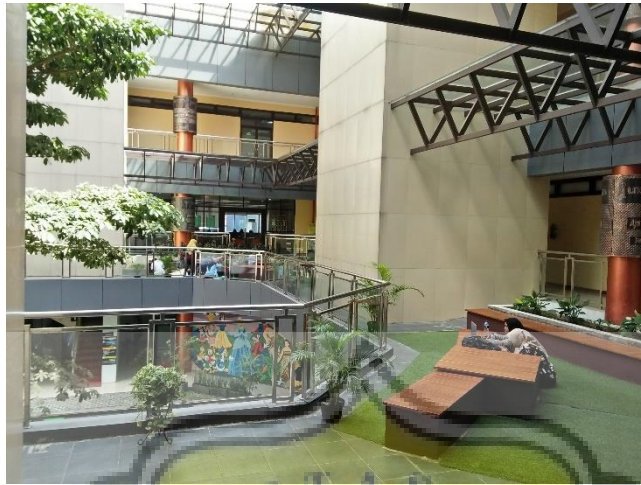

*Gambar 1.9. Layanan Keanggotaan
Sumber : Dokumentasi Pribadi*

Ketika memasuki ruang koleksi dan beberapa ruang lainnya pada perpustakaan, pengunjung diminta untuk melepaskan alas kaki. Lantai pada ruangan dilapisi oleh karpet, sehingga suara langkah kaki tidak terdengar saat berjalan di setiap sudut ruangan. Warna karpet juga bervariasi, lihat gambar 1.10.

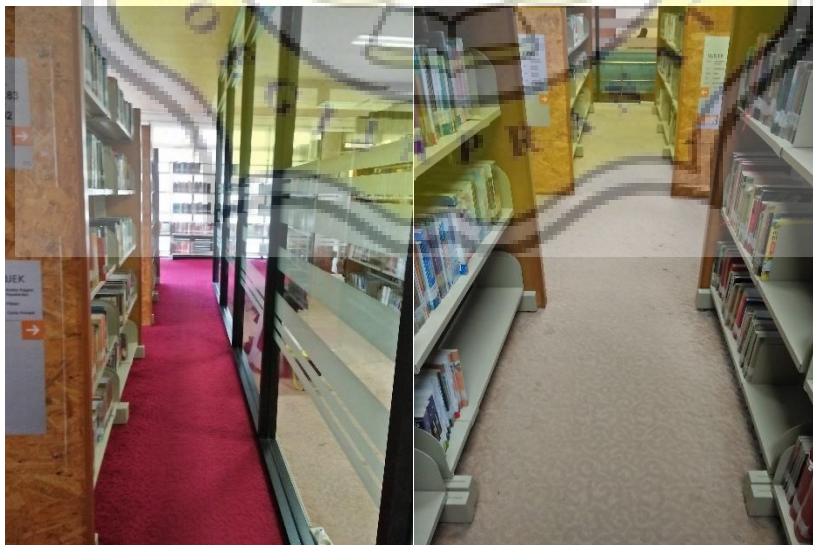

*Gambar 1.10. Ruang Koleksi Umum
Sumber : Dokumentasi Pribadi*

Didalam ruang pengunjung di berikan fasilitas yang menarik seperti sebuah sofa angin, sofa bed dan juga meja dan kursi khusus yang membawa laptop, lihat gambar 1.11. Sistem Keamanan pada Perpustakaan menggunakan RFID.



Gambar 1.11. Fasilitas Pada Ruang Koleksi

Sumber : <https://jogja.tribunnews.com/2016/02/08/kemewahan-perpustakaan-terbesar-di-asia-bikin-ribuan-pengunjung-betah>

Hal unik lainnya, perpustakaan ini memiliki ruang teater 6D yang berada di lantai 1, berisi 12 kursi dan pengunjung minimal harus berusia di atas 10 tahun jika ingin menonton. Ada banyak pilihan film dengan waktu yang berbeda – beda lihat gambar 1.12. Untuk menggunakan fasilitas ini pengunjung harus membeli tiket terlebih dahulu dengan biaya sebesar Rp. 10.000, lihat gambar 1.13.



Gambar 1.12. Koleksi Film & Gambar 1.13. Tiket Masuk 6D
Sumber : Dokumentasi Pribadi

Jam layanan Sinema 6D dapat dilihat pada jam 09.00, 10.00, 11.00, 13.00, 14.00 dan 15.00. Selain itu perpustakaan ini juga ramah terhadap penyandang difabel, terdapat ramp, lift dan juga memiliki koleksi braille khusus untuk tunanetra dan *low vision*.

Perpustakaan ini memiliki ruang audio visual yang berada di lantai tiga dengan kapasitas 150 orang, lihat gambar 1.14. Ruang ini bisa dipakai untuk berbagai macam kegiatan seperti seminar, workshop, bedah film, bedah buku dan kegiatan lainnya.



Gambar 1.14. Ruang Audio Visual

Sumber : <http://dpad.jogjaprov.go.id/album/fasilitas-perpustakaan-di-grhatama-pustaka-111?photo=747>

Submission author:
15a10151 KHARESER

Check ID:
15941679

Check date:
16.01.2020 03:05:23 GMT+0

Check type:
Doc vs Internet + Library

Report date:
16.01.2020 03:09:16 GMT+0

User ID:
25275



File name: 15.A1.0151_Khareser.docx

File ID: 20240518 Page count: 40 Word count: 15929 Character count: 106238 File size: 217.18 KB

1.21% Matches

Highest match: 0.41% with library source. File ID: 15536549

0.28% Internet Matches

16

Page 42

0.93% Library matches

67

Page 42

11.7% Quotes

Quotes

45

Page 43

No references found

87.1% Exclusions

Sources less than 8 words were automatically excluded

No internet exclusions found

87.1% Library exclusions

1

Page 43

Replacement

No replaced characters found