



A. GRAHA WULAN SEMARANG



Gambar 1. Graha Wulan Semarang

Sumber : dokumentasi pribadi

Survey dilakukan pada tanggal 3 Agustus 2019.

1. Data

a. Profil Bangunan

Nama Bangunan : Graha Wulan Semarang

Status Kepemilikan : Swasta

Luas Bangunan : 1.295 m²

b. Lokasi

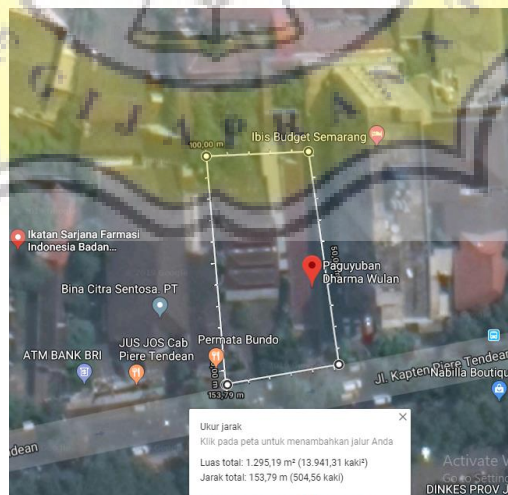

Gambar 2. Peta lokasi Graha Wulan Semarang

Sumber :

<https://www.google.co.id/maps/place/Paguyuban+Dharma+Wulan/@->

[6.9780738,110.4112243,778m/data=!3m2!1e3!4b1!4m5!3m4!1s0x2e708b4d7717e04b:0xf9da6309edde8b11!8m2!3d-6.9780791!4d110.413413](https://www.google.com/maps/@-6.9780738,110.4112243,778m/data=!3m2!1e3!4b1!4m5!3m4!1s0x2e708b4d7717e04b:0xf9da6309edde8b11!8m2!3d-6.9780791!4d110.413413)

Graha Wulan Semarang berlokasi di Jalan Kapten Piere Tendean no. 36, Sekayu, Kecamatan Semarang Tengah, Kota Semarang, Jawa Tengah.

c. Deskripsi

Graha Wulan Semarang merupakan sebuah gedung pertemuan bagi paguyuban warga usia lanjut di Semarang. Keanggotaannya yakni orang yang berusia 60 tahun ke atas yang masih sehat secara jasmani dan rohani. Setiap bulannya, diadakan acara di gedung Graha Wulan ini. Graha Wulan yang terdiri dari 1 lantai dengan pembagian ruang yakni, ruang sekretariat, ruang tamu, aula, ruang pertemuan, ruang serbaguna, dapur serta pantry.

2. Pengamatan

a. Dokumentasi

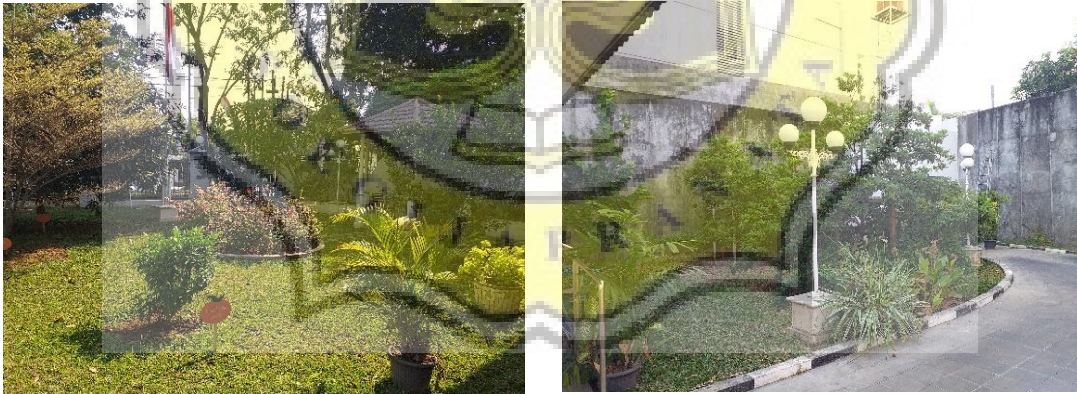

Gambar 3. Taman bagian depan dan bagian belakang

Sumber : dokumentasi pribadi

Pada bagian depan bangunan terdapat taman yang ditanami tanaman buah-buahan serta perdu serta terdapat gazebo. Pada taman bagian belakang terdapat tanaman jenis perdu.



Gambar 4. Ruang tamu dan ruang rapat

Sumber : dokumentasi pribadi

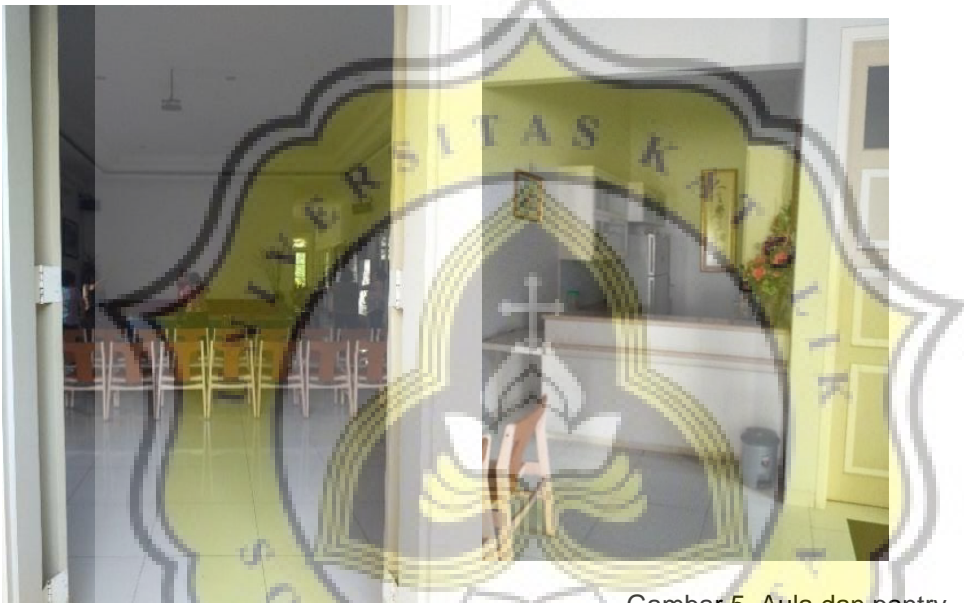

Gambar 5. Aula dan pantry

Sumber : dokumentasi pribadi

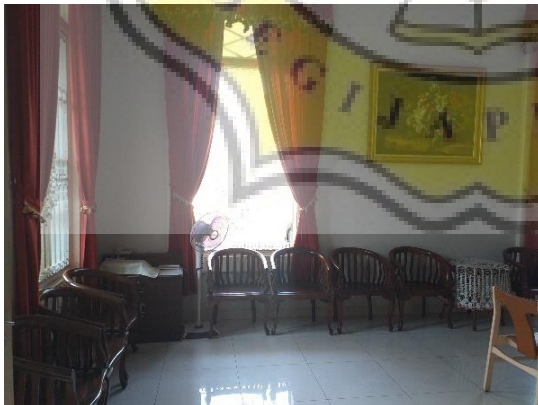



Gambar 6. Toilet
Sumber : dokumentasi pribadi



Gambar 7. Ruang luar
Sumber : dokumentasi pribadi

b. Kelebihan dan Kekurangan

i. Kelebihan

- Sirkulasi lebar, memudahkan dalam pergerakan
- Ruang terbuka hijau yang luas dan asri
- Tata ruang yang teratur dan tertata dengan baik

ii. Kekurangan

- Tidak adanya rambu/nama ruang sehingga terkesan membingungkan
- Peletakan toilet yang berada terpisah di luar bangunan

B. PANTI WREDA ELIM



Gambar 8. Panti Wreda Elim Semarang

Sumber : dokumentasi pribadi

Survey dilakukan pada tanggal 9 Agustus 2019.

1. Data

a. Profil Bangunan

Nama Bangunan : Yayasan Pelayanan Kristen "PELKRIS", Panti
Wreda Elim

Status Kepemilikan : Swasta

Luas Bangunan : 1.617 m²

b. Lokasi

Panti Wreda Elim berlokasi di Jalan Dr. Cipto no. 132, Kota Semarang, Provinsi Jawa Tengah.

c. Deskripsi



Gambar 9. Peta lokasi Panti Wreda Elim Semarang

Sumber : <https://www.google.co.id/maps/place/Panti+Wreda+Elim/@-6.9828806,110.4329664,778m/data=!3m2!1e3!4b1!4m5!3m4!1s0x2e708ca7e3c0b69:0x2c329ad2a097fbb6!8m2!3d-6.9828859!4d110.4351551>

Panti Wreda Elim merupakan salah satu Yayasan Pelkris (Pelayanan Kristen) yang dijalankan oleh pihak swasta dengan memiliki anggaran oleh Dinas Sosial Provinsi Jawa Tengah setiap tahunnya meskipun tak rutin. Bangunan Panti Wreda Elim ini awalnya bukan dibangun khusus untuk menjadi Panti Wreda, namun merupakan bangunan rumah peninggalan jaman Belanda yang kemudian beralih fungsi menjadi Panti Wreda. Panti Wreda Elim ini berbasis Kristen, namun terbuka untuk seluruh agama. Dapat menampung 56 penghuni usia lanjut, baik yang masih sehat, dapat melakukan aktivitas secara mandiri ataupun yang memerlukan perawatan khusus. Terdapat jam berkunjung, yakni setiap hari pukul 09.00-16.00 WIB.

2. Pengamatan

a. Dokumentasi



Gambar 10. Denah Panti Wreda Elim
Sumber : dokumentasi pribadi

Denah Panti Wreda Elim yang menjadi 1 dengan kantor Yayasan Pelkris. Jumlah total kamar yang ada adalah 35 kamar dengan pembagian yakni terdiri dari beberapa blok, yakni blok Damai yang berisi 2 orang, blok Sejahtera yang berisi 3 orang, blok Gracia yang berisi 1 orang dengan kamar mandi dalam untuk vip, blok Sukacita yang berisi 1

orang, blok Kebaikan yang berisi 2 orang, blok Kesetiaan untuk 1 orang dengan kamar mandi dalam, serta blok Kesabaran yang berisi 2 orang.



Gambar 11. Kamar Sejahtera
Sumber : dokumentasi pribadi

Blok Sejahtera yang berisikan 3 orang tanpa menggunakan AC tambahan, yakni dengan penghawaan alami serta kamar mandi luar. Dengan range harga 2,5 juta/bulannya.

Gambar 12. Kamar Kebaikan
Sumber : dokumentasi pribadi

Blok Sukacita yang berisi 2 orang tanpa menggunakan AC tambahan, yakni dengan penghawaan alami serta kamar mandi luar. Dengan range harga 2,8 juta/bulannya.



Gambar 13. Kamar Kesetiaan
Sumber : dokumentasi pribadi

Kamar Kesetiaan yang berisi 1 orang dengan menggunakan AC tambahan serta kamar mandi dalam. Range harga 5,5 juta/bulannya.





Gambar 14. Kamar Sukacita
Sumber : dokumentasi pribadi

Kamar Sukacita yang berisi 1 orang tanpa menggunakan AC tambahan, yakni penghawaan alami serta kamar mandi dalam. Range harga 3 juta/bulannya.



Gambar 15. Kamar Gracia (VVIP)
Sumber : dokumentasi pribadi

Kamar Gracia yang berisi 1 orang serta memiliki kamar mandi dalam dan AC tambahan serta peralatan elektronik merupakan kamar kelas VVIP. Dengan range harga 7,7 juta/bulannya.



Gambar 16. Ruang Komunal indoor dan taman
Sumber : dokumentasi pribadi



Gambar 17. Kamar mandi luar
Sumber : dokumentasi pribadi



Gambar 18. Ruang Obat dan ruang makan
Sumber : dokumentasi pribadi



Gambar 19. Area cuci

Sumber : dokumentasi pribadi

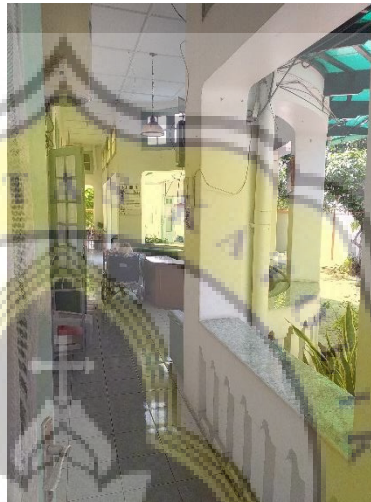

Gambar 20. Aula dan selasar

Sumber : dokumentasi pribadi

Terdapat kegiatan dan lomba yakni karaoke dan menyulam yang dilakukan setiap hari rabu dan kamis. Di setiap hari minggunya terdapat ibadah bersama bagi yang beragama Kristiani, serta diadakan senam pagi di setiap pagi harinya.





Gambar 21. Ruang sekretariat dan area parkir

Sumber : dokumentasi pribadi



Gambar 22. Pintu samping dan ruang genset

Sumber : dokumentasi pribadi

b. Kelebihan dan Kekurangan

i. Kelebihan

- Terdapat handrail di setiap ruang-ruang tertentu yang membutuhkan demi keamanan penghuni
- Terdapat pembagian ruang sesuai dengan kebutuhan penghuninya

ii. Kekurangan

- Tidak adanya beberapa ruang penunjang seperti ruang terapi khusus untuk para usia lanjut yang membutuhkan

- Penataan setiap blok kamar yang kurang teratur, tidak adanya penamaan pada setiap blok kamar sehingga membingungkan
- Terdapat beberapa ruang serta kamar yang tidak mendapatkan pencahayaan dan penghawaan alami
- Kurangnya ruang terbuka hijau sebagai ruang komunal secara outdoor



Submission author:
15a10133 ALVINA GUNAWAN

Check ID:
15914567

Check date:
15.01.2020 05:00:53 GMT+0

Check type:
Doc vs Internet + Library

Report date:
16.01.2020 02:42:45 GMT+0

User ID:
25264



File name: 15.a1.0133_Alvina Gunawan.docx

File ID: 20212678 Page count: 42 Word count: 11378 Character count: 73210 File size: 2.33 MB

2.05% Matches

Highest match: 0.48% with library source. File ID: 14500902



10.7% Quotes



87.3% Exclusions

Sources less than 8 words were automatically excluded



Replacement

No replaced characters found