

LAMPIRAN





Lampiran A
MODUL PELATIHAN
KEWIRAUSAHAAN

MODUL
PELATIHAN KEWIRAUSAHAAN



Program Magister Psikologi
Program Pasca Sarjana
Universitas Katolik Soegijapranata
SEMARANG
2011

KEWIRAUSAHAAN

WAKTU : 1 Sesi @ 90 menit

TUJUAN INSTRUKSIONAL UMUM

Mengenalkan kepada siswa untuk memahami dunia kewirausahaan agar bisa menumbuhkan minat berwirausaha sebagai pilihan berkarya sesudah lulus sekolah SMK .

TUJUAN INSTRUKSIONAL KHUSUS

Setelah menyelesaikan kegiatan pelatihan ini , diharapkan peserta dapat :

1. Mengerti apa itu kewirausahaan
2. Mengidentifikasi diri faktor kekuatan dan kelemahan menjadi pelaku wirausaha.
3. Meningkatkan ketertarikan – keinginan – keyakinan , guna menumbuhkan minat berwirausaha
4. Menerapkan langkah nyata untuk mempersiapkan diri menjadi wirausaha .

MATERI

1. Pendahuluan
2. Modul 1 - Jurus jitu anti nganggur
3. Modul 2 - Cara cerdas berwirausaha
4. Modul 3 - Berpikir positif untuk berani berubah
5. Evaluasi

METODA

1. Kuliah
2. Tugas
3. Permainan
4. Evaluasi

RINGKASAN MATERI

Ketiga modul materi telah diisi dengan konsep seperti dibawah , sehingga peserta pelatihan diharapkan memperoleh tambahan ketertarikan , keinginan dan keyakinan untuk akhirnya menekuni wirausaha sebagai karyanya masa depan .

Keenam ciri wirausaha tersebut meliputi :

Percaya Diri keyakinan, ketidaktergantungan, individualitas, optimis

Berorientasi tugas dan hasil Kebutuhan akan prestasi, berorientasi laba, ketekunan, ketabahan, tekad kerja keras, mempunyai dorongan kuat, energetic dan inisiatif

Pengambil Risiko Kemampuan mengambil risiko, suka pada tantangan

Kepemimpinan Bertingkah laku sebagai pemimpin, dapat bergaul dengan orang lain, menanggapi saran-saran dan kritik

Keorisinilan Inovatif dan kreatif, fleksibel, mengetahui banyak

Orientasi masa depan Pandangan jauh ke depan

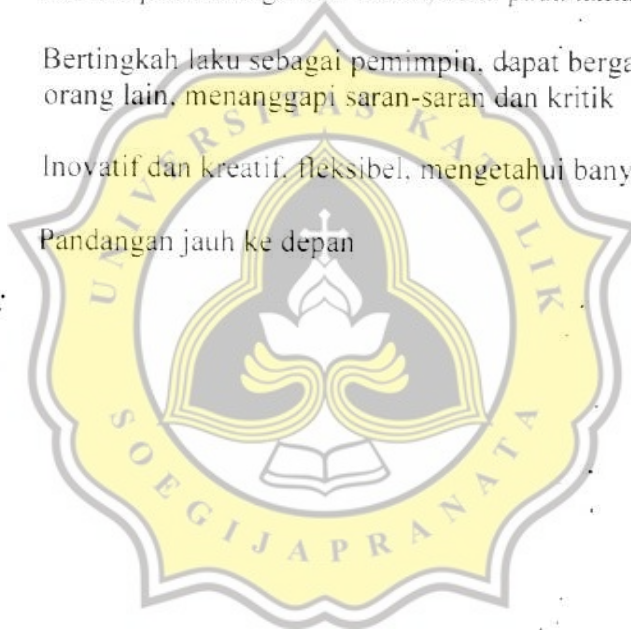

JURUS JITU ANTI NGANGGUR

modul 1



CARA CERDAS CARI UANG :
menjadi **KARYAWAN** atau **WIRAUSAHAWAN ?**



CERDAS



- Cari Informasi & Cepat Tangkap Peluang
- Efektif & Efisien
- Relasi & *Result*
- Disiplin & Doa
- *Action* & Antusias
- Strategi & Spiritual

Lulus sekolah/kuliah mau apa?
Ingin bisa jadi karyawan sukses?
Sudah kerja ingin pindah kerja?
Ingin buka bisnis sendiri?

PIKIRKAN &
AMBIL KEPUTUSAN DENGAN BIJAK

PILIHAN

a. Quo Vadis Lulusan
SLTA , SMK dan
Perguruan Tinggi ?

b. Latar Belakang
Budaya *Employee*
dan Pengangguran
di Indonesia

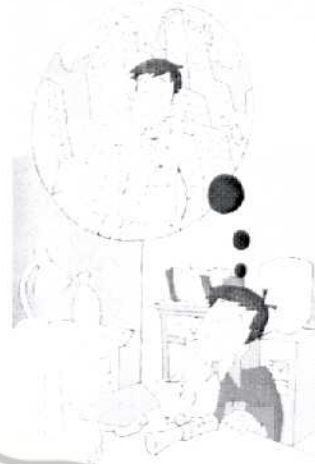

Pengangguran lulusan SMA/SMK

- BPS mencatat pengangguran terbuka Indonesia pada Agustus 2011 didominasi lulusan SMA dan SMK. Dibanding kondisi Februari 2011, tingkat pengangguran terbuka tertinggi adalah masyarakat lulusan SMA dan SMK sebesar 10,66 persen dan 10,43 persen

- Suara Merdeka 8 November 2011

SURAT PEMBACA KOMPAS

Pelatihan Calon Karyawan Tanpa Kepastian Waktu Berakhir

Saya mendapat panggilan wawancara dari PT MFI, perusahaan investasi bergengsi yang berkedudukan Gedung BSI Lantai 28 kawasan Jalan Jenderal Sudirman, Jakarta (4/1). Saya datang dari Semarang, Jawa Tengah, dan berharap mendapatkan pekerjaan di Jakarta.

Keputusan awal di sejak awal proses penerimaan karyawan di bagian resepsionis, begitu banyak yang dipanggil untuk wawancara dengan berbagai jenjang pendidikan, latar belakang pendidikan, bahkan umur yang sangat berbeda. Proses wawancara sebagai *business interview* berlangsung singkat, cepat dan mudah. Dalam wawancara diawali pengujian dan sebesar 200.000 dolar AS dan ditambah bonus 30 dolar AS setiap harinya.

Proses pelatihan selama tiga hari di lingkungan perusahaan di lingkungan kantor setelah pelatihan. Berdalah mulai di lingkungan beberapa kantor cabang baru, setiap hari perusahaan itu membuka ke berbagai kerja. Tapi ternyata tak lama hanya mengaharai masalah lewat perekrutan karyawan sebanyak banyaknya.

Sasaran masalah adalah orang dekat keluarga dilakukan dengan pendekatan personal sehingga masalah jika dilakukan meminta karyawan mencari masalah. Beruntung saya cepat mengaharai di hari keempat pelatihan dan masih banyak peserta pelatihan yang bertahun dengan harapan akan diberikan klien masalah. Menurut pengamatan saya, perusahaan tersebut hanya sedikit memiliki klien masalah yang tidak mungkin ditangani sekian banyak *business interview* yang direkrut.

Pelatihan sangat menarik karena para peserta tidak di berikan kepastian tentang kapan waktu berakhirnya masa pelatihan dan tidak sesuai perjanjian awal yang menyatakan bahwa masa pelatihan hanya tiga hari. Kemudian saya alami selama material berupa biaya transportasi dan makan yang sudah sangat terbantu perusahaan dan sangat mahal sehingga karena sudah berharap mendapatkan pekerjaan.

Bagi para peserta kerja diharapkan hari-hari dan bersedia dengan modal proses perekrutan karyawan seperti itu, karena berharap mendapatkan pekerjaan yang layak, justru terorganisir diri sendiri.

NITA LUKITA

Alumni Jurusan Vokasi Administrasi, Semarang

PILIHAN

**c. Entrepreneurship/
Kewirausahaan**

d. Siap Memilih



Mengapa Kita Bekerja ?

- a. Teori Maslow
(bertahan hidup, keamanan,
dimiliki, prestise,
pemuhan diri)
- b. *Do What You Love & Love
What You Do the Money
will Follow*
(wujudkan impian, bangun
karakter)
- c. Otak Kiri vs Otak Kanan



Kelebihan dan Kekurangan Setiap Pilihan

- a. *Cashflow Quadrant* Robert Kiyosaki
- b. Adakah Kenyamanan Bekerja?

CASHFLOW QUADRANT

Kelompok Aliran Penghasilan

(Robert Kiyosaki)

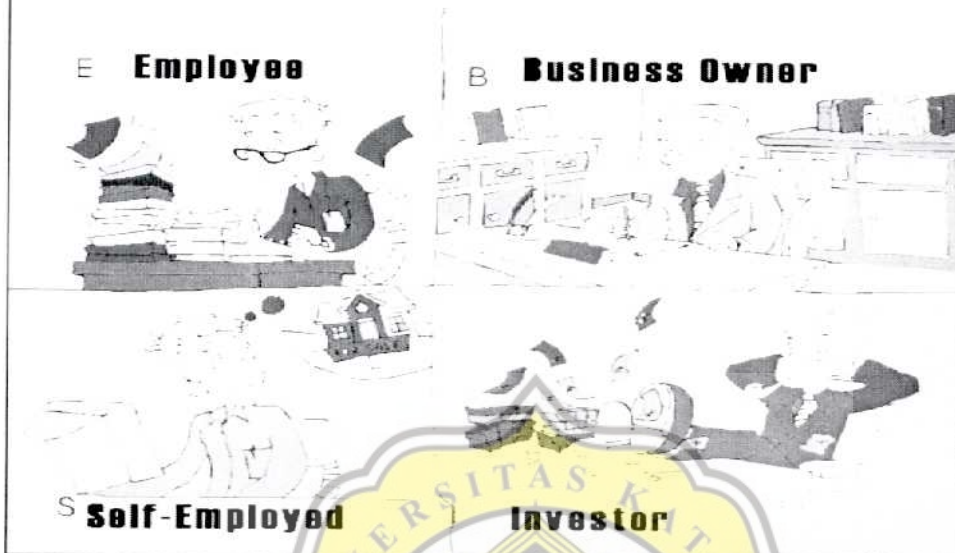

PERBEDAAN KARYAWAN & WIRAUSAHAWAN

Karyawan	Wirausahawan
- Penghasilan tetap/stabil	- Penghasilan variatif/fluktuatif
- Ritme kerja bersifat rutin	- Ritme kerja bersifat tidak rutin
- Kebebasan rendah	- Kebebasan tinggi
- Ketergantungan tinggi	- Ketergantungan rendah
- Ada kepastian	- Ketidak pastian tinggi

**MENENTUKAN
PILIHAN.....
Bagaimana sebaiknya ?**

- Silakan Anda isi latihan



MENENTUKAN PILIHAN

Siap Menjadi Karyawan

a. Melamar kerja = menjual diri



a. meLAMAR KERJA = menJUAL PRODUK



PELAMAR



CV +LAMARAN



WAWANCARA



TRANSAKSI
(TERIMA/TOLAK)

PENAWARAN



PRODUK



SAMPLE & BROSUR



NEGOSIASI



APA YANG DITAWARKAN/DIJUAL ?



- b. penampilan fisik, pencapaian, inteligensi, bakat, minat, disposisi (*stengths & weaknesses*), situasi & kondisi.

MENENTUKAN PILIHAN

A. Siap Menjadi Karyawan

- Melamar kerja = menjual diri
- Yang ditawarkan = penampilan fisik, pencapaian, inteligensi, bakat, minat, disposisi (*stengths & weaknesses*), situasi & kondisi.
- Mencari lowongan kerja (kontak personal, disnaker, bursa kerja, agen tenaga kerja, langsung ke perusahaan, media massa)
- Latar belakang pendidikan
- Melamar kerja lewat internet
- Strategi memilih perusahaan
- Surat lamaran dan CV
- Recruitment (seleksi, wawancara)
- Head hunter* atau *Outsourcing*
- Mengelola karier

Mengelola Karier

1. **Konsolidasi**
(terus menerus usulkan ide/gagasan sederhana ke atasan)
2. **By passing**
(memotong birokrasi, tapi tetap memperhatikan *corporate culture*)
3. **Value Migration**
(ciptakan nilai tambah, tingkatkan kemampuan, perluas kompetensi)
4. **Fix-it-for-Me**
(Kemampuan memecahkan masalah dengan jitu)
5. **Deep Connections**
(libatkan faktor emosional, jalin relasi/hubungan dekat dgn atasan, mis: kesamaan hobi/minat)

MENENTUKAN PILIHAN

- B. Siap Menjadi Wirausahawan
- a. Bukan bakat
 - b. Dunia kewirausahaan (penuh kejutan, tidak pasti, resiko)
 - c. Memulai tidak sulit = keberanian
 1. dapatkan ide usaha yang pas
 2. wujudkan ide usaha
 3. rencanakan usaha yang dipilih (tujuan/visi/misi, perizinan, nama usaha, manajemen, pemasaran)
 - d. Keuangan dan permodalan
 - e. Cara berpikir wirausahawan
(kompetitor = kawan, utang, ancaman=peluang, ide gila)
 - f. Kreativitas
 - g. *Networking*
 - h. Wirausahawan sukses (leluasa, *pasive income*)
 - i. Beberapa jenis usaha (MLM, franchise/waralaba, bisnis mandiri, membeli perusahaan, broker, agen penjualan, dsb)

Sukses Menjadi Karyawan, Sukses Menjadi Wirausahawan

Bagaimana caranya?

a. Karier

- WIRAUSAHAWAN = tentukan sendiri
- KARYAWAN = ditentukan oleh sistem dalam perusahaan

b. Memiliki Pribadi Unggul

(katakan yang sebenarnya, melatih kepribadian yang kuat, membuat menarik, penuhi kebutuhan awal orang lain, tambahkan "sesuatu yang baik", kurangi "hal-hal buruk", mempermudah, meningkatkan, buat orang lain kagum, hibur orang lain)

C. Mengelola uang

- kendalikan pemasukan & pengeluaran
- investasi aset produktif
- miliki proteksi
- investasi ilmu dan pengetahuan

TETAPKANLAH PILIHAN ANDA

Silakan Anda isi latihan



MILIKI KECERDASAN PELUANG...

= Peluang & Tiga Tipe Orang

1. Achiever (pencapai sukses)

Hari ini lebih baik dari hari kemarin

2. Save Seeker (pencari aman)

Hari ini sama dengan hari kemarin

3. Looser (pecundang)

Hari ini lebih buruk dari hari kemarin

PERBEDAAN TIGA TIPE ORANG

PARAMETER	ACHIEVER	SAVE SEEKER	LOOSER
FOKUS	Peluang	Rasa aman	Masalah
MENGHADAPI MASALAH	Pantang putus asa	Berusaha seadanya	Mengeluh & menyerah
PERILAKU	Dinamis	Statis	Pasrah
YANG DICARI	Perubahan & perbaikan	Keamanan & kenyamanan	Bertahan hidup
PERSAINGAN	Pesaing=Mitra	Membunuh pesaing	Takut pesaing
TREN	<i>Trend setter</i> (pembuat tren)	<i>Trend follower</i> (pengikut tren)	<i>Trend Viewer</i> (pengamat tren)
KATA-KATA FAVORIT	-Itu mungkin - Saya siap - Selalu ada peluang	-Saya lihat dulu - Saya tunggu - Yang aman saja - Saya sudah berusaha	- Tidak mungkin - Tidak bisa - Terlalu berat - Ya.... Tapi.....

APA TIPE ANDA?

PARAMETER	ACHIEVER	SAVE SEEKER	LOOSER
FOKUS			
MENGHADAPI MASALAH			
PERILAKU			
YANG DICARI			
PERSAINGAN			
TREN			
KATA-KATA FAVORIT			

SUKSES UNTUK ANDA !!



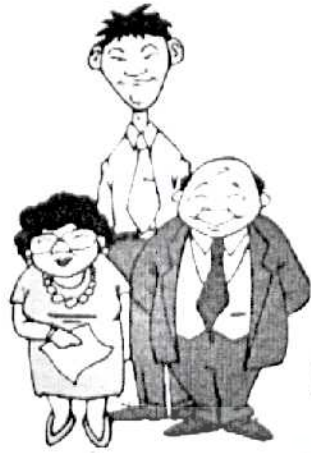

CARA CERDAS BERWIRAUSAHA modul 2



- Cari Informasi & Cepat Tangkap
Peluang
- Efektif & Efisien
- Relasi & *Result*
- Disiplin & Doa
- *Action* & Antusias
- Strategi & Spiritual

Failure is success if we learn from it.
Malcolm Forbes



GOOD MORNING

What are you looking for....



JOB or CAREER ?

JOB (Apa sebenarnya Pekerjaan itu?)	CAREER (Sepenuhnya mengenai Diri Sendiri)
= Alat/instrumen bagi perusahaan untuk mencapai tujuan organisasi.	= Bagaimana mengenal diri sendiri (keunikan diri) dan mengetahui hal-hal yang sangat-sangat diminati (<i>your passions</i>)
= Sarana bagi individu untuk memenuhi kebutuhan hidup & berkarya	= Bagaimana menjalankan hidup yang bermakna (<i>your purpose of life</i>)
= Jalan untuk berkembang secara pribadi dan profesional	= Bagaimana kita ingin diingat saat tiada nanti (<i>your values</i>)
= Kendaraan untuk memperoleh pencapaian pribadi (<i>personal achievement</i>) & berkontribusi bagi lingkungan (<i>to give back to the community</i>)	= Bagaimana senantiasa punya pandangan positif sepanjang hidup (<i>your motivation</i>)
	= Semangat untuk terus melakukan perbedaan dalam hidup SEKARANG (<i>your action</i>)
	= Bagaimana mencapai KEBAHAGIAAN & KEPUASAN/KETERCAPAIAN dalam hidup

JOB	CAREER
- Tujuan Perusahaan	- <i>Passion</i>
- <i>Job Description</i>	- Tujuan Hidup
- Lingkungan Kerja	- Individu
- Kompensasi	- <i>Values</i>
	- <i>Happiness</i>

KEWIRAUSAHAAN

- Usaha wujudkan impian dengan modal kesanggupan dan kreativitas pribadi
- Usaha berdiri di atas kaki sendiri, tidak tergantung pada orang lain
- Bentuk usaha untuk mencapai sukses dengan menggunakan segala kemampuan dan kepercayaan diri.

SIAPA ITU WIRAUSAHAWAN?

- Orang yang mencari peluang. Menceburkan diri dalam resiko dan memiliki impian.
- Melihat tantangan dari pada jaminan
- Tidak tunduk pada ancaman
- Berdiri tegak dan mandiri, berpikir dan bertindak untuk dirinya
- Menikmati keberhasilan dari daya ciptanya
- Menghadapi dunia dengan keyakinan "Inilah yang telah kulakukan!"

EMPAT KARAKTER WIRAUSAHAWAN

1. Keinginan dan Keberanian
2. Intuisi
3. Kemampuan untuk Terus Hidup
4. Selalu Optimis & Berpikir Positif

POLA PIKIR (*MINDSET*) WIRAUSAHAWAN

- Percaya diri (*self confidence*)
- Berorientasi pada prestasi
- Berani mengambil resiko
- Berjiwa merdeka (*independent*)
- Kreatif dan inovatif
- Ulet dan tekun (*persistent*)

**THINK
OUTSIDE
THE BOX**

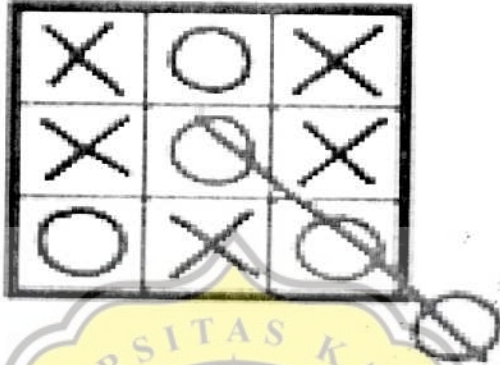

**Siapa yang dapat berkarier
sebagai WIRAUSAHAWAN ?**

SETIAP ORANG

dapat berkarier sebagai Wirausahawan !!

(Peter F. Drucker)



Industri Kreatif

1. Periklanan
2. Arsitektur
3. Televisi & radio
4. Pasar seni & barang antik
5. Kerajinan
6. Layanan komputer & peranti lunak
7. Permainan interaktif
8. Video, Film & fotografi
9. Musik
10. Desain
11. Fashion
12. Penerbitan & percetakan
13. Riset & pengembangan
14. Seni pertunjukkan

APA PASSION ANDA?



Aspek dalam penetapan sasaran



1. Sumber Daya Manusia:

- Siapa yang akan menjalankan usaha ini?
- Berapa banyak SDM yang dibutuhkan?
- Kemampuan seperti apa yang dibutuhkan untuk menjalankan usaha ini?
- Apakah Anda telah memiliki pengalaman dalam bidang usaha ini?

Aspek dalam penetapan sasaran



2. Pemasaran :

- Siapa target pasar yang akan dituju?
- Berapa banyak jumlah pembeli potensial?
- Siapa pesaing potensial Anda?
- Berapa harga jual produk/jasa Anda?
- Berapa kira-kira volume penjualan Anda dalam setahun?
- Bagaimana menjualnya?
- Kegiatan promosi apa yang akan Anda lakukan?

ATM

- Amati
- Tiru
- Modifikasi





M P C

- Mbuh
- Piye
- Carane

• OTAK KIRI

mengendalikan bagian kanan tubuh manusia dan bersifat linear, logis, verbal, rasional, rangkaian, eksplisit, analitis

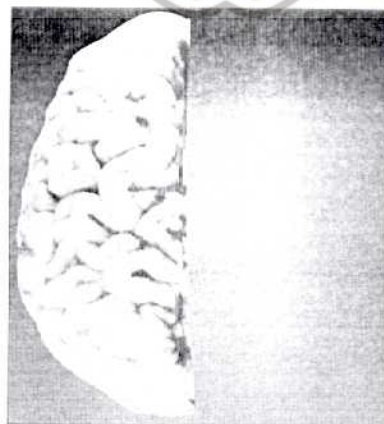

- **OTAK KANAN**

mengendalikan bagian kiri tubuh manusia dan bersifat :
intuitif,
non-verbal,
visual,
kreatif khusus,
holistik,
artistik,
humoris

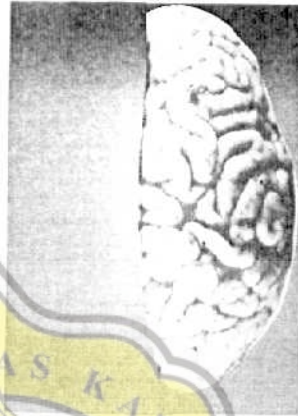

Bila tidak bisa menjadi
yang **PERTAMA**,
Jadilah

yang **TERUNIK**

Adversity Quotient

kecerdasan menghadapi kemalangan, kesengsaraan, penderitaan
(Paul G. Stoltz, Ph.D)

Mengapa ada orang-orang yang **mampu bertahan** sementara orang lain **gagal** atau bahkan **mengundurkan diri**?



Hidup **bagai Mendaki Gunung**

- Hanya sang pendaki yang bisa merasakan manisnya kesuksesan. (gairah, bangga & bahagia)
- Kesuksesan = tingkat di mana seseorang bergerak ke depan dan ke atas, terus maju dalam menjalani hidupnya, meski mendapat rintangan maupun penderitaan

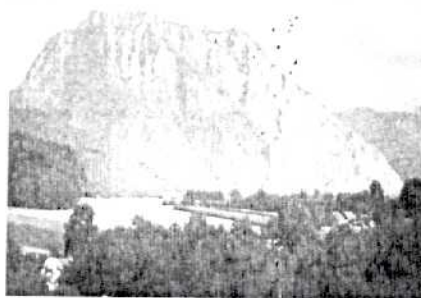

Adversity Quotient

dan hirarki kebutuhan Maslow

Climbers

Campers

Quitters

Kebutuhan Aktualisasi Diri

Kebutuhan Penghargaan

Kebutuhan Ikut Memiliki dan Kasih Sayang

Kebutuhan Rasa Aman

Kebutuhan Fisiologis

MARI MELIHAT TIPE KITA ?

CLIMBERS



CAMPERS



QUITTERS



D.A.H.S.Y.A.T



Doa
Akan
Hilangkan
Semua
Yang
Aku
Takuti

KETEKUNAN

- Tidak bisa tergantikan oleh Pendidikan
- Tidak bisa tergantikan oleh Kejeniusan
- Tidak bisa digantikan oleh bakat
- Tak ada satupun di dunia ini yang dapat menggantikan ketekunan.

"Sapa sing tekun bakal tekan,
najan nganggo teken"

**Terima Kasih
SUKSES untuk ANDA**



BERPIKIR POSITIF untuk BERANI BERUBAH modul 3



berpikir POSITIF

KESADARAN

Kita hidup di dua alam, dua realitas:

1. realitas dari **DALAM DIRI** (inner)
yang berupa *pikiran*, emosi dan perilaku
2. realitas dari **LUAR** (outer)
yang berupa *orang lain*, tempat, benda-benda dan kejadian

**INGIN UBAH KONDISI EKSTERNAL
HARUS UBAH KONDISI INTERNAL DULU**

berpikir POSITIF

- *Ingin hidup SUKSES & BAHAGIA ?*

J A N G A N...

Menyalahkan

Cari alasan

Cari pembenaran



HAPPINESS

**Depends on what you give,
not what you can get
(Mahatma Gandhi)**

berpikir POSITIF

PIKIRAN

Seperti kebun yang bisa Anda tanami
atau biarkan seperti apa adanya,
dan Anda lah tukang kebunnya.

JANGAN BUAT KESALAHAN !

karena Anda akan memanen
apa yang Anda tanam atau biarkan tumbuh.



berpikir POSITIF

***Yang selalu membuat kita GAGAL
adalah PIKIRAN KITA***

***ARAHKAN PIKIRAN dan CIPTAKAN
KESADARAN yang kita mau***

berpikir POSITIF

- **SUKA** atau **TIDAK SUKA**,
*selamanya kita akan menciptakan realitas
melalui apa yang kita pikirkan*

- **TIDAK BISA !!!**

Berpikir Positif dan Negatif secara bersamaan

PIKIRAN ADALAH BENTUK KEBIASAAN



berpikir POSITIF

PIKIRAN ANDA ADALAH MATA JIWA ANDA

- Kalau pikiran Anda negatif,
Anda akan memandang segalanya negatif.
- Kalau pikiran Anda positif,
Anda akan memandang segalanya positif

berpikir POSITIF

KUALITAS HIDUP tergantung pada
KUALITAS PIKIRAN dan **IDE** kita

BERILAH KESAN POSITIF dengan:

Penampilan
Ekspresi wajah
Senyum yang tulus
Kontak mata yang pas
Bekerja penuh semangat
Cara berkomunikasi yang baik (verbal & non-verbal)



berpikir POSITIF

1. Maklumi latar belakang
2. Lihat masalah sebagai tantangan
3. Berhenti mengeluh & ambil hikmahnya

Everyday
may not be good,
but there's
something good
in everyday.
(unknown)



berpikir POSITIF

SIMPAN DALAM PIKIRAN ANDA:

- 1. Sadari apa yang Anda pikirkan**
Anda sedang menciptakan masa depan dengan pikiran saat ini
- 2. Ubahlah reaksi terhadap suatu kejadian yang tidak Anda harapkan dalam hidup**
Terima situasinya tapi atasi dengan kekuatan pikiran
- 3. Ciptakan periode kreativitas dalam diri setiap hari, bebas dari segala tuntutan dan gangguan**

berpikir POSITIF

**BERPIKIR POSITIF =
BERSYUKUR**

Tuhan akan selalu memberikan
yang lebih baik daripada
yang kita pikirkan paling baik





Lampiran B
SKALA PENELITIAN

Inisial :
Usia :
Kelas :

Petunjuk Pengisian Skala

1. Isilah identitas diri Anda.
2. Bacalah setiap pernyataan dengan cermat, lalu pilihlah salah satu dari empat alternatif jawaban yang tersedia.
3. Cara menjawab yaitu dengan memberi tanda silang (X) pada huruf dalam kolom yang tersedia sesuai dengan jawaban yang Anda pilih.

Keterangan jawaban:

SS	=	Sangat Sesuai
S	=	Sesuai
TS	=	Tidak Sesuai
STS	=	Sangat Tidak Sesuai

4. Perlu diketahui tidak ada jawaban **benar** atau **salah**.
5. Bila Anda ingin memperbaiki atau mengganti jawaban, coretlah seperti contoh berikut:

SS ~~X~~ TS STS → Jawaban yang lama.

SS S ~~X~~ STS → Jawaban yang baru.

6. Isilah semua pernyataan **tanpa ada yang terlewatkan**.
7. Setelah selesai mengerjakan, telitilah kembali jawaban Anda.

Selamat Mengerjakan!

Terima kasih atas bantuan dan kerjasama yang telah diberikan

No.	Pernyataan	SS	S	TS	STS
1.	Saya senang membaca kisah orang-orang yang sukses dalam usahanya.	SS	S	TS	STS
2.	Saya tidak pernah berpikir untuk melakukan wirausaha.	SS	S	TS	STS
3.	Saya yakin bisa berhasil jika membuka usaha sendiri.	SS	S	TS	STS
4.	Berwirausaha tidak menjamin masa depan saya menjadi lebih baik.	SS	S	TS	STS
5.	Rintangan dalam mendirikan suatu usaha membuat saya merasa tertantang.	SS	S	TS	STS
6.	Berwirausaha hanya membuang-buang waktu saya.	SS	S	TS	STS
7.	Saya mengagumi anak muda yang ingin menghasilkan uang sendiri.	SS	S	TS	STS
8.	Saya takut mengambil resiko jika ingin mendirikan suatu usaha.	SS	S	TS	STS
9.	Belajar berwirausaha membuat saya lebih mandiri.	SS	S	TS	STS
10.	Saya malas mencoba mendirikan suatu usaha sendiri.	SS	S	TS	STS
11.	Berwirausaha membuat pergaulan saya menjadi lebih luas.	SS	S	TS	STS
12.	Resiko mengalami kerugian dalam dunia usaha terlalu besar bagi saya.	SS	S	TS	STS
13.	Saya belajar dari pengalaman orang-orang yang telah lebih dulu berwirausaha.	SS	S	TS	STS
14.	Sekali mengalami kerugian membuat saya malas mencoba menjadi wirausahawan.	SS	S	TS	STS

15.	Kemampuan saya semakin terasah dengan melakukan kegiatan wirausaha.	SS	S	TS	STS
16.	Menurut saya, orang yang berwirausaha hanya mementingkan masalah uang.	SS	S	TS	STS
17.	Berwirausaha membantu saya mempersiapkan masa depan saya.	SS	S	TS	STS
18.	Keterampilan yang saya dapat di sekolah dapat diterapkan dalam suatu bidang usaha.	SS	S	TS	STS
19.	Saya berlatih bagaimana menjadi wirausahawan yang baik.	SS	S	TS	STS
20.	Kondisi lingkungan sekitar saya mendukung untuk melakukan wirausaha.	SS	S	TS	STS

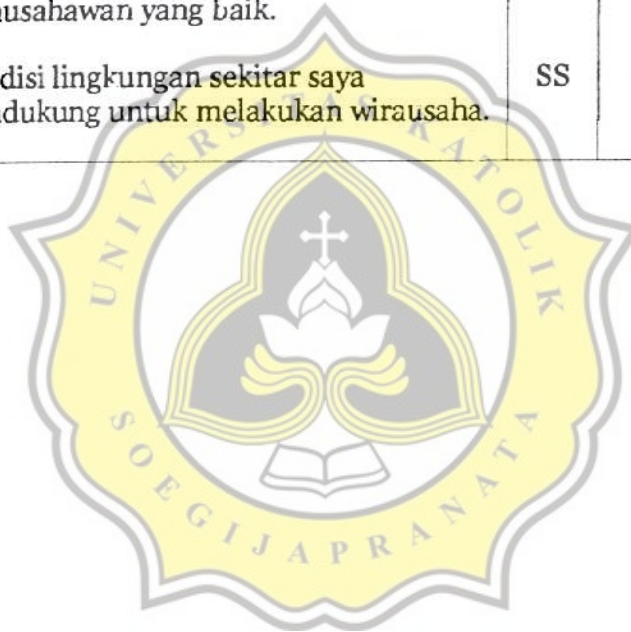

Lampiran C
DATA TRYOUT



MINAT BERWIRAUSAHA - TRYOUT

No.	P19	P20	P21	P22	P23	P24	P25	P26	P27	P28	P29	P30	TOTAL
1	4	3	4	4	4	4	4	4	4	3	4	4	110
2	2	3	3	3	4	3	3	3	4	3	4	3	89
3	3	3	4	3	3	3	3	3	3	3	3	3	93
4	4	4	4	3	4	3	3	3	4	4	4	3	106
5	3	3	3	3	3	3	3	3	3	3	3	3	96
6	4	3	4	3	3	3	3	3	2	4	3	2	90
7	3	3	4	3	4	3	3	3	3	3	4	2	94
8	4	3	4	4	4	3	4	4	3	2	4	2	101
9	3	3	4	4	4	2	4	3	3	3	4	3	99
10	3	4	3	3	3	3	4	3	4	3	4	2	96
11	4	3	4	3	4	3	4	4	3	4	4	4	101
12	3	4	4	2	4	3	3	3	3	4	4	3	103
13	3	3	4	3	3	3	3	4	3	3	4	3	98
14	4	3	4	3	4	3	3	3	3	3	4	3	101
15	3	3	4	3	3	3	3	3	3	3	3	2	94
16	3	3	4	4	4	3	4	3	4	3	4	2	102
17	3	4	4	3	3	3	4	3	2	2	4	2	95
18	3	3	4	4	3	3	3	3	3	3	4	3	96
19	4	4	4	3	4	4	4	4	4	4	4	4	113
20	4	4	3	4	4	4	4	3	3	3	4	3	107
21	3	3	4	4	4	4	4	4	4	3	4	4	109
22	3	3	4	4	4	3	3	3	4	3	4	3	99
23	4	3	4	3	4	2	4	4	3	3	4	3	99
24	3	3	4	3	3	3	4	2	2	2	4	2	90
25	2	4	4	4	3	3	4	3	3	3	4	3	99
26	3	3	4	3	3	4	4	2	2	2	4	2	93
27	3	4	4	4	3	3	4	3	1	3	3	3	99
28	3	3	4	3	4	3	3	3	4	3	4	3	103
29	3	4	3	3	4	4	3	3	3	2	3	3	96
30	3	3	3	3	3	3	3	4	2	4	4	3	96
31	3	3	4	4	4	3	4	4	4	3	4	4	105
32	3	3	3	4	3	3	3	4	3	3	4	3	92
33	4	3	3	3	3	3	4	3	3	3	4	3	91
34	3	2	4	3	3	4	3	3	2	3	3	3	95
35	4	4	3	4	4	3	3	2	3	3	4	3	97
36	3	3	4	4	4	4	4	4	4	3	4	4	111
37	3	2	4	4	3	3	4	3	4	3	4	3	97
38	4	3	4	4	4	3	4	3	4	3	4	3	107
39	3	3	3	4	3	3	4	3	3	3	4	3	99
40	4	4	4	3	4	2	4	3	3	4	4	3	107
41	3	3	3	3	3	3	3	3	3	3	4	3	90
42	3	3	4	3	3	3	3	3	3	3	3	3	93
43	3	3	3	3	3	3	3	3	3	2	3	3	89



Lampiran D
UJI VALIDITAS DAN
RELIABILITAS

Minat Berwirausaha

Putaran - 1

Reliability

Case Processing Summary

		N	%
Cases	Valid	43	100,0
	Excluded ^a	0	,0
	Total	43	100,0

a. Listwise deletion based on all variables in the procedure.

Reliability Statistics

Cronbach's Alpha	N of Items
,811	30

Scale Statistics

Mean	Variance	Std. Deviation	N of Items
98,60	40,102	6,333	30

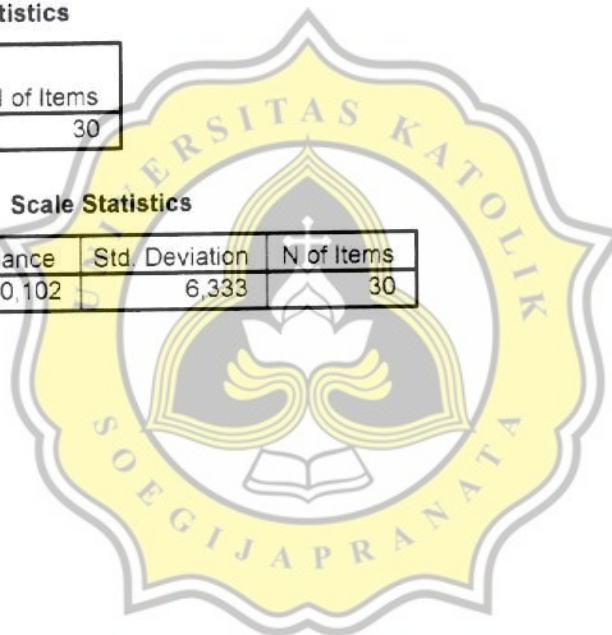

Item-Total Statistics

	Scale Mean if Item Deleted	Scale Variance if Item Deleted	Corrected Item-Total Correlation	Cronbach's Alpha if Item Deleted
P1	95,28	36,920	,416	,801
P2	95,33	37,225	,427	,801
P3	95,40	38,054	,318	,805
P4	95,81	37,298	,285	,807
P5	95,42	37,392	,402	,802
P6	94,95	37,379	,422	,802
P7	94,93	37,971	,289	,806
P8	95,63	37,049	,406	,802
P9	94,98	36,452	,578	,796
P10	95,00	37,238	,434	,801
P11	95,47	39,874	,002	,816
P12	95,70	39,930	-,010	,817
P13	95,47	37,493	,306	,806
P14	95,51	39,351	,072	,815
P15	95,16	35,806	,451	,800
P16	95,51	38,065	,172	,814
P17	95,19	38,250	,231	,809
P18	95,30	38,597	,223	,809
P19	95,35	37,661	,325	,805
P20	95,40	38,530	,205	,810
P21	94,88	38,153	,311	,806
P22	95,23	38,087	,261	,806
P23	95,09	36,086	,619	,794
P24	95,49	38,637	,197	,810
P25	95,09	37,467	,384	,803
P26	95,42	37,249	,383	,803
P27	95,49	36,018	,405	,802
P28	95,58	37,868	,281	,807
P29	94,81	38,250	,330	,805
P30	95,67	36,177	,500	,797

item tidak valid : **cetak tebal** dan garis bawah
r table is significant at the 0,05 level (one tailed) = 0,2542

Minat Berwirausaha

Putaran - 2

Reliability

Case Processing Summary

		N	%
Cases	Valid	43	100,0
	Excluded ^a	0	,0
	Total	43	100,0

a. Listwise deletion based on all variables in the procedure.

Reliability Statistics

Cronbach's Alpha	N of Items
,829	22

Scale Statistics

Mean	Variance	Std. Deviation	N of Items
73,33	30,701	5,541	22

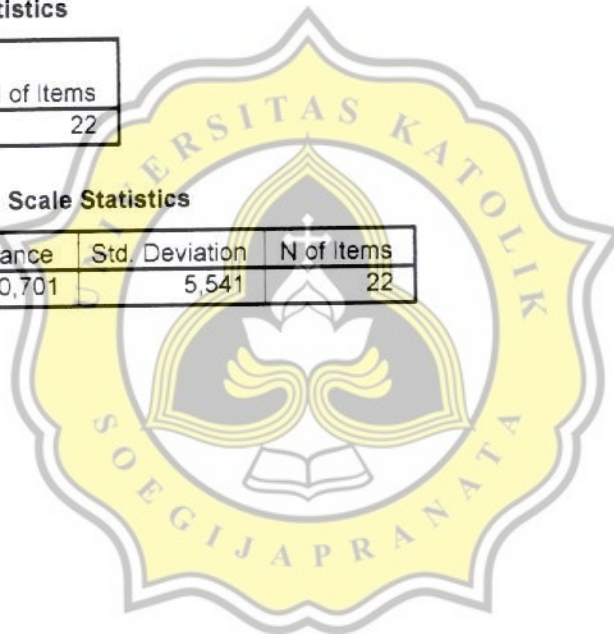

Item-Total Statistics

	Scale Mean if Item Deleted	Scale Variance if Item Deleted	Corrected Item-Total Correlation	Cronbach's Alpha if Item Deleted
P1	70,00	28,571	,299	,826
P2	70,05	27,855	,488	,818
P3	70,12	28,915	,313	,825
P4	70,53	28,493	,243	,830
P5	70,14	28,028	,457	,819
P6	69,67	28,177	,448	,820
P7	69,65	28,852	,281	,827
P8	70,35	27,756	,450	,819
P9	69,70	27,502	,577	,814
P10	69,72	28,349	,400	,822
P13	70,19	28,726	,251	,829
P15	69,88	28,153	,387	,822
P19	70,07	28,352	,359	,823
P21	69,60	29,102	,285	,826
P22	69,95	28,807	,280	,827
P23	69,81	27,203	,615	,812
P25	69,81	28,393	,381	,822
P26	70,14	27,647	,480	,818
P27	70,21	26,931	,427	,821
P28	70,30	28,454	,327	,825
P29	69,53	29,112	,320	,825
P30	70,40	27,054	,534	,815

item tidak valid : **cetak tebal dan garis bawah**
 r table is significant at the 0,05 level (one tailed) = 0,2542

Minat Berwirausaha

Putaran - 3

Reliability

Case Processing Summary

		N	%
Cases	Valid	43	100,0
	Excluded ^a	0	,0
	Total	43	100,0

a. Listwise deletion based on all variables in the procedure.

Reliability Statistics

Cronbach's Alpha	N of Items
,832	20

Scale Statistics

Mean	Variance	Std. Deviation	N of Items
67,40	26,673	5,165	20

Item-Total Statistics

	Scale Mean if Item Deleted	Scale Variance if Item Deleted	Corrected Item-Total Correlation	Cronbach's Alpha if Item Deleted
P1	64,07	24,781	,279	,831
P2	64,12	24,010	,488	,821
P3	64,19	25,155	,278	,830
P5	64,21	24,169	,458	,822
P6	63,74	24,243	,463	,822
P7	63,72	24,968	,275	,831
P8	64,42	23,725	,487	,820
P9	63,77	23,849	,541	,818
P10	63,79	24,598	,373	,826
P15	63,95	24,474	,350	,827
P19	64,14	24,456	,362	,827
P21	63,67	25,177	,283	,830
P22	64,02	24,738	,310	,829
P23	63,88	23,439	,608	,815
P25	63,88	24,343	,416	,824
P26	64,21	23,646	,514	,819
P27	64,28	23,016	,446	,823
P28	64,37	24,763	,289	,830
P29	63,60	24,959	,376	,826
P30	64,47	23,207	,545	,817



Lampiran E
DATA PENELITIAN

MINAT BERWIRAUSAHA - PRETEST

No.	Nama	Umur	Kelas	P1	P2	P3	P4	P5	P6	P7	P8	P9	P10	P11	P12
1	AR	17	XI O ₁	4	4	4	3	4	4	4	3	3	3	3	3
2	AA	17	XI O ₁	4	3	3	4	3	3	4	3	3	4	4	3
3	AEKP	17	XI O ₁	3	4	3	4	4	4	4	3	4	3	4	4
4	AW	16	XI O ₁	3	4	3	4	3	4	4	3	4	4	4	3
5	ACN	17	XI O ₁	3	3	4	3	3	3	4	2	3	4	4	3
6	BE	16	XI O ₁	4	3	3	4	3	4	4	2	3	3	3	2
7	BS	17	XI O ₁	3	4	3	4	3	4	4	3	3	4	3	3
8	BRA	16	XI O ₁	3	3	4	3	3	4	3	3	4	4	3	3
9	DBS	16	XI O ₁	4	4	4	4	4	4	4	4	4	4	4	4
10	DS	16	XI O ₁	3	3	3	4	3	3	3	2	3	3	3	2
11	HK	16	XI O ₁	3	4	3	3	4	3	4	2	3	3	3	3
12	HS	17	XI O ₁	3	3	4	4	3	3	4	4	3	4	4	3
13	IS	16	XI O ₁	4	3	3	4	3	4	4	3	4	4	4	3
14	MAN	15	XI O ₁	3	2	2	2	3	4	4	3	4	3	4	3
15	MYUP	15	XI O ₁	3	3	3	2	2	3	4	3	3	3	3	3
16	MNR	17	XI O ₁	4	3	3	4	3	4	4	3	4	4	3	3
17	MYDS	16	XI O ₁	3	3	2	2	3	3	3	2	3	3	3	4
18	NHF	17	XI O ₁	3	3	1	4	3	4	4	2	4	3	3	3
19	RS	16	XI O ₁	4	4	4	4	4	4	4	3	4	4	4	4
20	RCP	17	XI O ₁	3	4	3	3	4	3	4	3	4	4	4	2
21	TWH	16	XI O ₁	3	4	4	3	4	3	4	2	4	3	3	2
22	TS	15	XI O ₁	3	2	3	1	4	3	4	2	4	3	4	2
23	TKHU	17	XI O ₁	4	4	3	4	2	4	4	3	3	4	4	3
24	WPA	16	XI O ₁	2	3	3	2	4	4	4	3	4	2	4	2
25	WP	15	XI O ₁	3	3	3	3	4	3	4	3	3	4	3	3
26	YPW	16	XI O ₁	3	3	2	3	3	3	3	2	3	3	3	3
27	AP	18	XII O ₁	4	3	4	3	4	3	4	1	4	3	4	3
28	AAF	17	XII O ₁	4	3	3	3	3	3	4	3	3	3	3	3
29	AA	18	XII O ₁	3	3	4	4	3	3	3	3	3	3	4	3
30	AW	17	XII O ₁	4	2	3	4	2	4	3	4	4	4	3	3
31	DAW	17	XII O ₁	3	1	3	4	3	3	4	3	4	4	3	4
32	DSP	17	XII O ₁	4	4	4	4	3	4	4	2	3	4	4	3
33	DAS	18	XII O ₁	3	4	4	2	4	4	4	4	4	4	4	2
34	FAP	17	XII O ₁	3	4	3	3	3	3	3	3	3	3	4	2
35	GAS	18	XII O ₁	3	4	4	3	4	4	4	3	4	4	4	3
36	IS	17	XII O ₁	3	4	3	3	3	3	4	2	3	4	4	3
37	IT	18	XII O ₁	4	3	3	4	4	4	4	2	4	4	3	3
38	IRA	15	XII O ₁	4	3	3	4	3	4	4	2	4	2	4	3
39	IH	18	XII O ₁	4	1	4	4	3	3	4	2	3	4	4	3
40	MH	17	XII O ₁	2	4	3	1	3	4	4	3	4	4	4	3

MINAT BERWIRAUSAHA - PRETEST

No.	Nama	Umur	Kelas	P1	P2	P3	P4	P5	P6	P7	P8	P9	P10	P11	P12
41	MD	17	XII O ₁	4	4	3	3	4	4	4	3	3	3	4	2
42	MRN	18	XII O ₁	4	4	4	3	3	4	4	3	3	4	4	3
43	MRI	17	XII O ₁	4	2	4	4	4	4	4	2	4	3	4	3
44	NH	17	XII O ₁	3	3	4	3	3	4	4	3	4	4	4	3
45	RAYA	17	XII O ₁	3	3	3	4	2	4	4	4	4	3	4	3
46	RGP	18	XII O ₁	3	4	4	4	4	4	3	4	4	4	3	3
47	TPN	19	XII O ₁	4	3	3	2	4	4	4	3	4	4	4	4
48	TWS	17	XII O ₁	3	3	3	3	3	4	4	3	4	3	4	3
49	TM	18	XII O ₁	3	3	3	4	3	4	4	3	4	4	3	3
50	YPM	17	XII O ₁	3	3	4	3	3	4	4	3	3	3	4	3
51	YS	17	XII O ₁	2	4	3	4	4	4	4	4	4	4	4	3
52	YSI	18	XII O ₁	3	3	3	3	3	3	3	2	4	3	3	2
53	YP	17	XII O ₁	3	3	3	4	3	3	4	3	3	3	4	3



MINAT BERWIRAUSAHA - PRETEST

No.	P13	P14	P15	P16	P17	P18	P19	P20	TOTAL	A	B	C
1	4	3	3	3	3	4	4	4	70	25	20	25
2	3	3	3	3	4	3	4	3	67	26	20	21
3	3	3	4	1	4	4	4	4	71	22	22	27
4	3	4	3	3	4	4	3	3	70	24	22	24
5	3	3	3	3	3	3	4	1	62	24	18	20
6	4	4	3	3	4	3	3	1	63	25	19	19
7	4	4	3	3	3	3	3	4	68	25	20	23
8	3	4	4	3	4	3	4	3	68	23	20	25
9	4	4	4	4	4	4	4	3	79	28	24	27
10	4	3	3	3	3	3	3	3	60	23	17	20
11	2	3	3	4	3	3	3	2	61	22	19	20
12	3	3	4	4	4	3	4	3	70	26	21	23
13	4	4	4	3	4	4	4	4	74	27	21	26
14	4	3	4	3	4	3	3	3	64	22	19	23
15	3	3	3	3	3	3	3	3	59	21	17	21
16	3	3	3	3	4	3	3	4	68	25	19	24
17	3	4	3	3	3	4	3	2	59	20	18	21
18	3	3	3	3	4	4	3	2	62	23	18	21
19	4	4	4	3	4	4	4	3	77	27	23	27
20	3	3	4	3	4	4	4	4	70	24	22	24
21	3	2	3	4	3	4	4	3	65	24	18	23
22	3	3	3	3	4	3	4	3	61	21	19	21
23	4	3	3	3	4	3	4	3	69	27	20	22
24	3	3	3	3	3	3	3	3	61	19	20	22
25	3	3	3	3	4	3	3	3	64	23	20	21
26	3	4	3	3	4	3	3	2	59	21	19	19
27	4	3	4	3	4	4	4	2	68	25	19	24
28	3	3	3	3	4	3	3	3	63	23	19	21
29	3	4	4	3	4	4	3	3	67	22	21	24
30	3	3	3	3	4	3	3	3	65	24	18	23
31	3	3	4	2	3	2	3	2	61	23	16	22
32	3	3	4	4	4	3	4	4	72	27	20	25
33	4	4	4	4	4	4	4	3	74	25	24	25
34	3	3	3	3	3	3	3	3	61	21	20	20
35	3	4	4	4	4	4	4	4	75	25	23	27
36	4	3	3	2	4	4	4	1	64	24	20	20
37	3	3	3	2	4	4	4	4	69	25	19	25
38	4	4	4	4	4	3	3	3	69	25	20	24
39	4	4	4	4	4	3	4	4	70	28	18	24
40	4	4	4	3	4	4	4	3	69	22	22	25

MINAT BERWIRAUSAHA - PRETEST

No.	P13	P14	P15	P16	P17	P18	P19	P20	TOTAL	A	B	C
41	4	3	4	3	4	4	3	3	69	24	22	23
42	3	3	3	3	4	3	3	3	68	24	21	23
43	4	4	4	4	4	4	3	3	72	26	20	26
44	3	4	4	3	3	4	3	3	69	23	20	26
45	4	4	4	4	4	4	4	3	72	26	21	25
46	3	3	3	3	3	4	3	3	69	23	21	25
47	4	4	3	4	4	4	3	3	72	25	22	25
48	4	3	4	3	3	4	3	3	67	23	19	25
49	3	3	3	3	4	4	4	3	68	25	19	24
50	3	4	3	3	4	3	3	4	67	22	21	24
51	4	4	3	4	4	4	3	3	73	25	24	24
52	3	2	3	3	4	3	3	2	58	21	17	20
53	3	3	3	3	3	4	3	3	64	23	19	22



MINAT BERWIRAUSAHA - POSTTEST

No.	Nama	Umur	Kelas	P1	P2	P3	P4	P5	P6	P7	P8	P9	P10	P11	P12
1	AR	17	XI O ₁	4	3	4	3	4	4	4	4	4	4	3	4
2	AA	17	XI O ₁	4	3	3	3	3	3	4	3	3	3	4	3
3	AEKP	17	XI O ₁	3	4	4	4	4	4	4	4	4	4	4	4
4	AW	16	XI O ₁	4	4	4	4	3	4	4	4	4	4	4	3
5	ACN	17	XI O ₁	4	3	4	4	3	3	4	3	4	4	4	3
6	BE	16	XI O ₁	4	4	3	4	3	4	3	4	4	3	3	2
7	BS	17	XI O ₁	4	4	4	4	4	4	3	4	4	3	4	3
8	BRA	16	XI O ₁	3	4	4	3	3	4	4	3	4	4	4	3
9	DBS	16	XI O ₁	4	4	4	4	4	4	4	4	4	4	4	4
10	DS	16	XI O ₁	3	3	3	4	3	3	3	3	3	3	4	3
11	HK	16	XI O ₁	3	4	4	3	3	3	4	3	3	3	3	3
12	HS	17	XI O ₁	4	4	4	2	2	3	4	4	3	3	4	4
13	IS	16	XI O ₁	4	3	4	4	4	4	4	3	4	4	4	3
14	MAN	15	XI O ₁	3	3	2	3	4	4	3	3	4	3	3	3
15	MYUP	15	XI O ₁	4	3	3	3	3	4	4	3	3	3	4	3
16	MNR	17	XI O ₁	4	3	3	3	3	4	4	3	4	3	3	3
17	MYDS	16	XI O ₁	4	3	3	3	3	4	3	3	3	3	3	3
18	NHF	17	XI O ₁	4	4	3	4	4	3	4	3	3	3	4	3
19	RS	16	XI O ₁	4	4	3	3	4	3	3	2	4	3	4	3
20	RCP	17	XI O ₁	4	3	4	4	4	4	4	3	4	4	4	3
21	TWH	16	XI O ₁	3	4	4	4	4	4	4	2	4	3	4	4
22	TS	15	XI O ₁	4	3	3	3	3	4	4	3	4	3	4	2
23	TKHU	17	XI O ₁	4	4	4	4	1	4	4	4	4	4	4	3
24	WPA	16	XI O ₁	3	3	2	2	4	4	4	3	3	3	3	3
25	WP	15	XI O ₁	3	3	3	3	4	3	3	3	3	4	3	3
26	YPW	16	XI O ₁	3	3	2	3	3	3	3	2	3	3	3	3
27	AP	18	XII O ₁	4	4	4	4	4	4	4	4	4	4	4	4
28	AAF	17	XII O ₁	4	3	3	4	3	3	4	2	3	3	3	3
29	AA	18	XII O ₁	4	4	4	4	4	4	4	4	4	4	4	4
30	AW	17	XII O ₁	4	4	3	4	4	4	3	4	4	4	3	3
31	DAW	17	XII O ₁	4	3	4	4	4	3	4	3	4	3	3	3
32	DSP	17	XII O ₁	4	4	4	4	3	4	4	4	4	4	4	3
33	DAS	18	XII O ₁	3	4	4	2	4	4	4	4	4	4	4	4
34	FAP	17	XII O ₁	4	3	3	4	3	4	4	3	3	4	3	3
35	GAS	18	XII O ₁	3	4	4	4	4	3	4	3	4	4	4	2
36	IS	17	XII O ₁	3	3	3	3	3	2	4	2	4	3	4	2
37	IT	18	XII O ₁	4	3	4	4	4	4	4	4	4	4	3	4
38	IRA	15	XII O ₁	4	2	4	4	3	3	4	3	4	4	4	4
39	IH	18	XII O ₁	4	1	4	3	4	3	4	3	4	4	4	2
40	MH	17	XII O ₁	3	4	3	4	3	4	4	4	4	4	4	4

MINAT BERWIRSAUSAHA - POSTTEST

No.	Nama	Umur	Kelas	P1	P2	P3	P4	P5	P6	P7	P8	P9	P10	P11	P12
41	MD	17	XII O ₁	4	4	3	4	4	4	4	3	4	3	4	3
42	MRN	18	XII O ₁	4	4	4	4	4	4	4	4	4	4	4	4
43	MRI	17	XII O ₁	4	2	4	4	4	4	4	3	4	3	4	3
44	NH	17	XII O ₁	4	4	4	4	4	4	4	4	4	4	4	3
45	RAYA	17	XII O ₁	4	4	3	4	4	4	4	4	4	3	4	3
46	RGP	18	XII O ₁	3	3	4	3	3	4	4	3	3	3	3	3
47	TPN	19	XII O ₁	4	4	4	4	4	4	3	3	4	3	4	3
48	TWS	17	XII O ₁	4	4	4	4	4	4	4	4	4	4	4	4
49	TM	18	XII O ₁	3	3	3	4	3	3	3	3	3	3	3	3
50	YPM	17	XII O ₁	3	4	4	3	4	4	4	3	3	3	3	3
51	YS	17	XII O ₁	3	4	3	4	4	4	4	4	4	4	4	3
52	YSI	18	XII O ₁	3	3	3	3	3	3	4	3	4	2	3	3
53	YP	17	XII O ₁	3	3	3	3	3	4	4	3	4	3	3	3



MINAT BERWIRAUSAHA - POSTTEST

No.	P13	P14	P15	P16	P17	P18	P19	P20	TOTAL	A	B	C
1	4	4	4	4	4	4	4	3	76	27	22	27
2	4	3	3	3	4	3	4	3	66	25	20	21
3	4	4	4	4	4	4	4	3	78	27	24	27
4	4	4	3	3	4	4	4	4	76	27	23	26
5	3	4	3	3	3	3	4	3	69	26	20	23
6	4	4	3	4	4	4	4	3	71	26	22	23
7	3	4	3	3	3	4	3	4	72	23	23	26
8	4	3	4	3	4	3	4	3	71	25	21	25
9	4	4	4	4	4	4	4	3	79	28	24	27
10	3	3	3	3	3	4	3	3	63	22	19	22
11	3	4	3	3	3	4	3	3	65	22	20	23
12	3	4	3	3	4	3	3	4	68	22	22	24
13	4	2	4	2	4	4	4	4	73	26	20	27
14	4	3	4	3	4	3	3	3	66	22	20	23
15	3	3	3	3	4	3	3	3	65	23	20	22
16	3	3	3	3	3	3	3	3	64	23	18	23
17	3	3	3	4	2	3	3	2	61	23	17	21
18	4	4	3	3	3	4	3	3	69	25	22	22
19	3	3	3	3	3	3	4	3	65	23	20	22
20	4	3	4	3	4	4	4	4	75	27	21	27
21	4	4	3	4	3	4	4	3	73	26	21	26
22	4	3	4	2	4	4	3	3	67	23	20	24
23	4	4	4	3	3	4	4	4	74	27	20	27
24	3	4	4	4	3	3	4	2	64	23	20	21
25	3	3	3	3	3	3	3	3	62	22	19	21
26	3	3	3	3	3	3	3	2	57	21	17	19
27	4	4	4	4	4	4	4	4	80	28	24	28
28	4	3	3	3	3	4	3	3	64	25	17	22
29	4	4	4	4	4	4	3	4	79	27	24	28
30	3	3	4	3	4	3	4	3	71	25	22	24
31	4	4	4	2	3	3	4	3	69	25	20	24
32	3	3	4	4	4	3	4	4	75	27	22	26
33	4	4	4	4	4	4	4	4	77	25	24	28
34	3	4	3	3	4	4	3	3	68	25	20	23
35	4	4	4	3	4	4	4	4	74	26	23	25
36	4	4	3	1	3	3	3	3	60	21	19	20
37	3	3	4	3	4	4	4	4	75	26	21	28
38	4	3	3	3	3	4	4	3	70	27	18	25
39	4	4	4	3	4	4	4	4	71	26	20	25
40	4	4	4	4	4	4	4	3	76	27	23	26

MINAT BERWIRAUSAHA - POSTTEST

No.	P13	P14	P15	P16	P17	P18	P19	P20	TOTAL	A	B	C
41	4	4	4	4	4	4	4	4	76	27	23	26
42	4	4	4	4	4	4	4	2	78	28	24	26
43	3	4	4	4	3	3	3	3	70	25	20	25
44	3	4	4	4	4	4	4	3	77	27	24	26
45	4	4	4	4	4	4	4	2	75	27	24	24
46	4	3	3	3	3	3	3	3	64	23	18	23
47	3	4	3	3	4	3	4	3	71	24	23	24
48	4	4	4	4	4	4	4	4	80	28	24	28
49	3	3	3	3	3	3	3	3	61	22	18	21
50	3	3	4	3	3	3	3	4	67	22	20	25
51	4	4	4	4	4	4	3	3	75	26	24	25
52	3	3	3	3	4	3	3	3	62	21	19	22
53	3	3	3	3	3	4	3	3	64	22	18	24



MINAT BERWIRAUSAHA - FOLLOW UP

No.	Nama	Umur	Kelas	P1	P2	P3	P4	P5	P6	P7	P8	P9	P10	P11	P12
1	AR	17	XI O ₁	4	4	4	3	4	4	4	4	4	4	3	4
2	AA	17	XI O ₁	4	3	3	3	3	3	3	3	4	3	4	3
3	AEKP	17	XI O ₁	3	4	4	4	4	4	4	4	4	4	4	4
4	AW	16	XI O ₁	4	4	4	4	4	4	4	4	4	4	4	4
5	ACN	17	XI O ₁	4	3	4	4	3	3	4	3	4	4	4	3
6	BE	16	XI O ₁	4	4	3	3	3	4	4	4	4	4	3	2
7	BS	17	XI O ₁	4	3	3	3	4	4	3	4	3	3	4	3
8	BRA	16	XI O ₁	4	3	3	4	3	4	3	3	4	3	4	4
9	DBS	16	XI O ₁	4	4	4	4	4	4	4	4	4	4	4	4
10	DS	16	XI O ₁	3	3	3	3	3	3	3	3	3	3	3	2
11	HK	16	XI O ₁	3	4	3	3	3	4	4	3	3	3	4	3
12	HS	17	XI O ₁	4	3	4	4	2	3	4	3	3	4	4	3
13	IS	16	XI O ₁	4	3	4	4	4	4	4	3	4	4	4	3
14	MAN	15	XI O ₁	3	3	3	1	3	3	4	3	3	3	4	3
15	MYUP	15	XI O ₁	4	3	3	3	3	4	4	3	3	3	4	3
16	MNR	17	XI O ₁	4	3	3	3	3	3	3	3	4	3	4	3
17	MYDS	16	XI O ₁	4	3	3	3	3	3	3	3	3	3	3	3
18	NHF	17	XI O ₁	4	4	4	4	4	4	4	4	4	4	4	4
19	RS	16	XI O ₁	4	3	3	3	3	3	3	2	3	3	3	3
20	RCP	17	XI O ₁	4	3	4	3	4	3	4	3	4	3	4	2
21	TWH	16	XI O ₁	4	3	4	3	3	3	4	3	4	2	4	3
22	TS	15	XI O ₁	4	3	3	3	3	3	4	2	3	3	3	2
23	TKHU	17	XI O ₁	4	3	3	4	2	4	4	3	4	4	1	4
24	WPA	16	XI O ₁	3	2	2	4	3	3	4	3	3	2	3	3
25	WP	15	XI O ₁	3	4	3	3	3	3	3	3	3	3	3	3
26	YPW	16	XI O ₁	3	2	2	2	3	3	3	2	3	3	3	2
27	AP	18	XII O ₁	4	4	4	4	4	4	4	4	4	4	4	4
28	AAF	17	XII O ₁	4	3	3	3	3	3	4	3	3	3	3	3
29	AA	18	XII O ₁	4	4	4	4	4	4	4	4	4	4	4	4
30	AW	17	XII O ₁	4	4	3	4	4	4	3	4	4	4	3	3
31	DAW	17	XII O ₁	4	3	4	4	3	4	4	2	3	3	4	3
32	DSP	17	XII O ₁	4	4	4	4	3	4	4	4	4	4	4	3
33	DAS	18	XII O ₁	3	4	4	2	4	4	4	4	4	4	4	4
34	FAP	17	XII O ₁	3	3	3	3	3	3	3	3	3	3	4	2
35	GAS	18	XII O ₁	4	4	3	3	3	3	4	3	4	3	4	3
36	IS	17	XII O ₁	3	3	3	4	4	2	4	2	4	3	3	2
37	IT	18	XII O ₁	4	3	4	4	4	4	4	4	4	4	3	4
38	IRA	15	XII O ₁	4	4	3	3	4	4	4	3	4	3	4	3
39	IH	18	XII O ₁	4	3	4	3	4	4	3	3	4	4	4	2
40	MH	17	XII O ₁	3	4	3	4	3	4	4	4	4	4	4	4

MINAT BERWIRSAHA - FOLLOW UP

No.	Nama	Umur	Kelas	P1	P2	P3	P4	P5	P6	P7	P8	P9	P10	P11	P12
41	MD	17	XII O ₁	4	4	3	4	4	4	4	1	4	4	4	2
42	MRN	18	XII O ₁	4	4	4	3	4	4	4	3	4	4	4	4
43	MRI	17	XII O ₁	4	2	4	2	4	4	4	3	4	4	4	3
44	NH	17	XII O ₁	4	4	4	4	4	4	4	4	4	4	4	4
45	RAYA	17	XII O ₁	4	4	3	4	4	4	4	4	4	3	4	3
46	RGP	18	XII O ₁	3	3	4	3	3	3	4	3	4	3	4	3
47	TPN	19	XII O ₁	4	3	3	4	4	4	4	4	4	4	4	3
48	TWS	17	XII O ₁	3	4	4	4	3	4	3	4	3	3	4	3
49	TM	18	XII O ₁	3	3	3	4	3	3	3	3	3	3	3	3
50	YPM	17	XII O ₁	3	3	4	4	3	4	4	3	4	3	4	4
51	YS	17	XII O ₁	3	3	3	3	3	3	4	2	4	2	3	2
52	YSI	18	XII O ₁	3	3	3	3	3	4	4	3	4	3	3	3
53	YP	17	XII O ₁	3	3	4	3	3	4	4	3	3	3	3	3



MINAT BERWIRAUSAHA - FOLLOW UP

No.	P13	P14	P15	P16	P17	P18	P19	P20	TOTAL	A	B	C
1	4	4	4	4	4	4	4	3	77	27	23	27
2	3	3	3	3	4	3	3	2	63	22	20	21
3	4	4	4	4	4	4	4	3	78	27	24	27
4	4	4	4	4	4	4	4	4	80	28	24	28
5	3	4	3	3	3	3	4	3	69	26	20	23
6	4	4	4	3	4	3	4	2	70	26	22	22
7	3	4	4	3	3	4	3	3	68	22	22	24
8	4	3	4	3	4	3	4	3	70	25	20	25
9	4	4	4	4	4	4	4	3	79	28	24	27
10	3	3	3	3	4	3	3	3	60	21	19	20
11	3	4	3	3	3	3	3	3	65	22	21	22
12	3	4	4	2	2	4	3	2	65	24	18	23
13	4	3	4	2	4	4	4	4	74	26	21	27
14	3	3	3	3	4	3	3	3	61	20	20	21
15	3	3	3	3	4	3	3	3	65	23	20	22
16	3	3	4	3	4	3	3	3	65	22	20	23
17	3	4	3	3	3	3	3	2	61	22	19	20
18	4	4	4	4	4	4	4	4	80	28	24	28
19	3	2	3	3	3	3	3	2	58	22	16	20
20	3	4	3	3	3	3	3	2	65	23	21	21
21	4	3	3	3	4	3	3	4	67	23	20	24
22	4	3	4	3	3	4	3	4	64	24	17	23
23	4	4	3	3	4	4	3	3	68	26	17	25
24	3	3	3	3	3	3	2	2	57	21	17	19
25	3	3	3	3	3	3	3	3	61	21	19	21
26	3	3	3	3	3	3	3	2	54	20	16	18
27	4	4	4	4	4	4	4	4	80	28	24	28
28	4	3	3	3	3	4	3	3	64	24	18	22
29	4	4	4	4	4	4	4	4	80	28	24	28
30	3	3	4	3	4	3	4	3	71	25	22	24
31	3	3	4	3	4	3	4	4	69	25	19	25
32	3	3	4	4	4	3	4	4	75	27	22	26
33	4	4	4	4	4	4	4	4	77	25	24	28
34	3	3	4	2	4	3	3	3	61	20	20	21
35	3	3	4	3	4	4	4	3	69	24	21	24
36	4	4	3	1	3	3	3	3	61	22	19	20
37	3	3	4	3	4	4	4	4	75	26	21	28
38	3	3	4	3	4	4	3	4	71	23	22	26
39	4	4	4	4	4	4	4	4	74	26	22	26
40	4	4	4	4	4	4	4	3	76	27	23	26

MINAT BERWIRAUSAHA - FOLLOW UP

No.	P13	P14	P15	P16	P17	P18	P19	P20	TOTAL	A	B	C
41	4	4	4	4	4	4	4	3	73	28	21	24
42	4	3	4	4	4	3	4	3	75	27	22	26
43	3	4	4	3	4	4	4	3	71	24	21	26
44	3	4	4	4	4	4	4	3	78	27	24	27
45	4	4	4	4	4	4	4	2	75	27	24	24
46	3	3	3	3	3	3	3	4	65	22	19	24
47	3	4	4	4	4	4	4	3	75	27	23	25
48	3	4	1	3	3	3	4	4	67	23	22	22
49	3	3	3	3	3	3	3	3	61	22	18	21
50	3	3	4	3	4	3	4	3	70	24	20	26
51	4	2	3	3	4	3	3	2	59	22	17	20
52	3	3	3	3	4	3	3	3	64	22	19	23
53	3	3	3	3	4	4	3	3	65	22	19	24





Lampiran F
HASIL PENELITIAN

Uji Normalitas

One-Sample Kolmogorov-Smirnov Test

		Minat Berwirausaha - PRETEST	Minat Berwirausaha - POSTTEST	Minat Berwirausaha - FOLLOW UP
N		53	53	53
Normal Parameters ^{a,b}	Mean	67,09	70,13	69,66
	Std. Deviation	4,931	5,962	7,055
Most Extreme Differences	Absolute	,120	,114	,127
	Positive	,080	,107	,104
	Negative	-,120	-,114	-,127
Kolmogorov-Smirnov Z		,874	,827	,925
Asymp. Sig. (2-tailed)		,430	,500	,360

- a. Test distribution is Normal.
 b. Calculated from data.

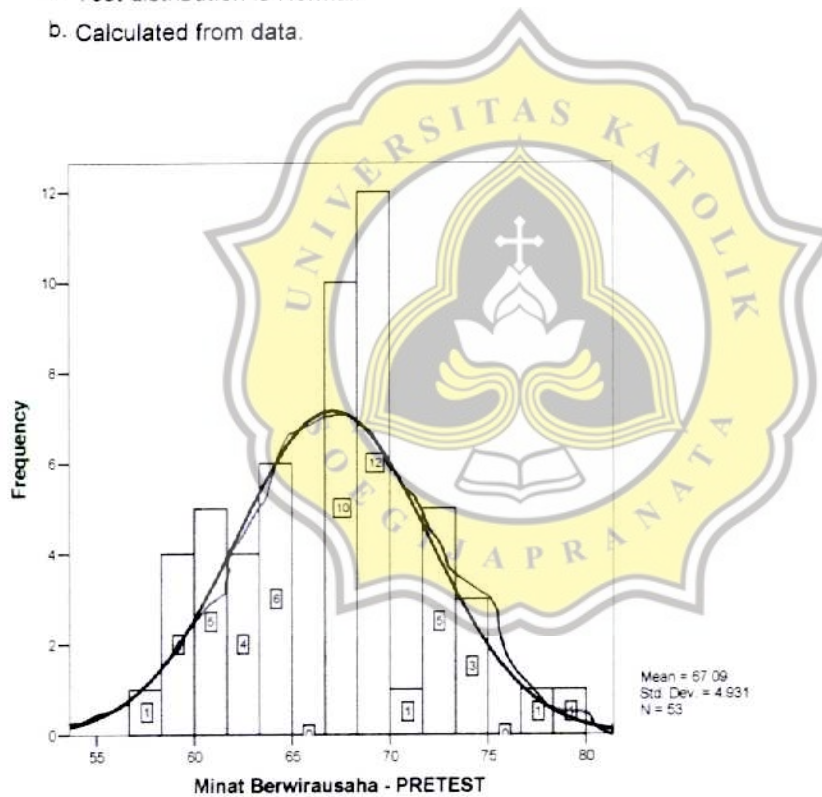

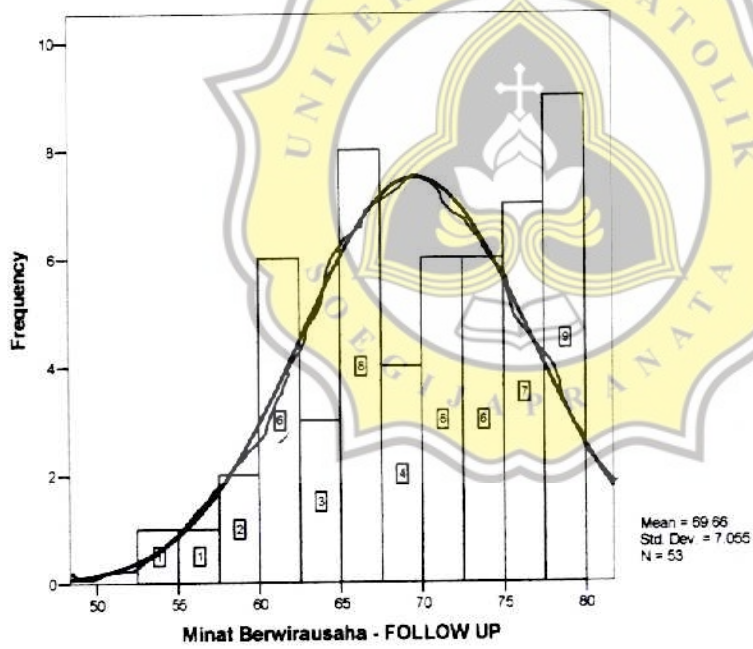
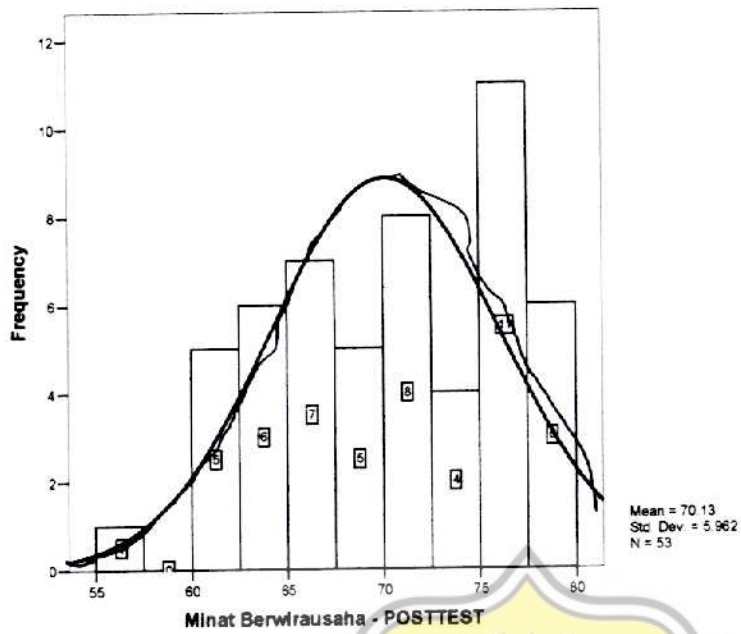

T-Test

Paired Samples Statistics

Pair	Mean	N	Std. Deviation	Std. Error Mean
1 Minat Berwirausaha - PRETEST	67,09	53	4,931	,677
1 Minat Berwirausaha - POSTTEST	70,13	53	5,962	,819

Paired Samples Correlations

Pair	N	Correlation	Sig.
1 Minat Berwirausaha - PRETEST & Minat Berwirausaha - POSTTEST	53	,603	,000

Paired Samples Test

Pair	Mean	Std. Deviation	Std. Error Mean	95% Confidence Interval of the Difference		t	df	Sig. (2-tailed)
				Lower	Upper			
1 Minat Berwirausaha - PRETEST - Minat Berwirausaha - POSTTEST	-3,038	4,938	,678	-4,399	-1,677	-4,479	52	,000

T-Test

Paired Samples Statistics

Pair	Mean	N	Std. Deviation	Std. Error Mean
1	23,89	53	2,035	,280
1	24,83	53	2,164	,297

Paired Samples Correlations

Pair	N	Correlation	Sig.
1	53	,397	,003

Paired Samples Test

Pair	Mean	Std. Deviation	Std. Error Mean	95% Confidence Interval of the Difference		t	df	Sig. (2-tailed)
				Lower	Upper			
1	-,943	2,307	,317	-1,579	-,307	-2,977	52	,004

T-Test

Paired Samples Statistics

	Mean	N	Std. Deviation	Std. Error Mean
Pair 1 Keinginan - Pretest	20,00	53	1,840	,253
Keinginan - Posttest	20,96	53	2,166	,298

Paired Samples Correlations

	N	Correlation	Sig.
Pair 1 Keinginan - Pretest & Keinginan - Posttest	53	,512	,000

Paired Samples Test

	Mean	Std. Deviation	Std. Error Mean	95% Confidence Interval of the Difference		t	df	Sig. (2-tailed)
				Lower	Upper			
Pair 1 Keinginan - Pretest - Keinginan - Posttest	-,962	2,000	,275	-,1513	-,411	-3,503	52	,001

T-Test

Paired Samples Statistics

Pair	Mean	N	Std. Deviation	Std. Error Mean
1 Keyakinan - Pretest	23,21	53	2,222	,305
1 Keyakinan - Posttest	24,34	53	2,337	,321

Paired Samples Correlations

Pair	N	Correlation	Sig.
1 Keyakinan - Pretest & Keyakinan - Posttest	53	,638	,000

Paired Samples Test

Pair	Mean	Std. Deviation	Std. Error Mean	95% Confidence Interval of the Difference		t	df	Sig. (2-tailed)
				Lower	Upper			
1 Keyakinan - Pretest - Keyakinan - Posttest	-1,132	1,942	,267	-1,667	-,597	-4,244	52	,000

T-Test

Paired Samples Statistics

	Mean	N	Std. Deviation	Std. Error Mean
Pair 1 Ketertarikan - Posttest	24,83	53	2,164	,297
Ketertarikan - Follow Up	24,62	53	2,581	,355

Paired Samples Correlations

	N	Correlation	Sig.
Pair 1 Ketertarikan - Posttest & Ketertarikan - Follow Up	53	,570	,000

Paired Samples Test

	Mean	Std. Deviation	Std. Error Mean	95% Confidence Interval of the Difference		t	df	Sig. (2-tailed)
				Lower	Upper			
Pair 1 Ketertarikan - Posttest - Ketertarikan - Follow Up	,208	2,231	,306	-,407	,822	,677	52	,501

T-Test

Paired Samples Statistics

	Mean	N	Std. Deviation	Std. Error Mean
Pair 1 Keinginan - Posttest	20,96	53	2,166	,298
Keinginan - Follow Up	20,83	53	2,335	,321

Paired Samples Correlations

	N	Correlation	Sig.
Pair 1 Keinginan - Posttest & Keinginan - Follow Up	53	,641	,000

Paired Samples Test

	Mean	Std. Deviation	Std. Error Mean	95% Confidence Interval of the Difference		t	df	Sig. (2-tailed)
				Lower	Upper			
Pair 1 Keinginan - Posttest - Keinginan - Follow Up	,132	1,912	,263	-,395	,659	,503	52	,617

T-Test

Paired Samples Statistics

Pair	Mean	N	Std. Deviation	Std. Error Mean
1 Keyakinan - Posttest	24,34	53	2,337	,321
1 Keyakinan - Follow Up	24,21	53	2,741	,377

Paired Samples Correlations

Pair	N	Correlation	Sig.
1 Keyakinan - Posttest & Keyakinan - Follow Up	53	,637	,000

Paired Samples Test

Pair	Mean	Std. Deviation	Std. Error Mean	95% Confidence Interval of the Difference		t	df	Sig. (2-tailed)
				Lower	Upper			
1 Keyakinan - Posttest - Keyakinan - Follow Up	,132	2,193	,301	-,472	,737	,438	52	,663

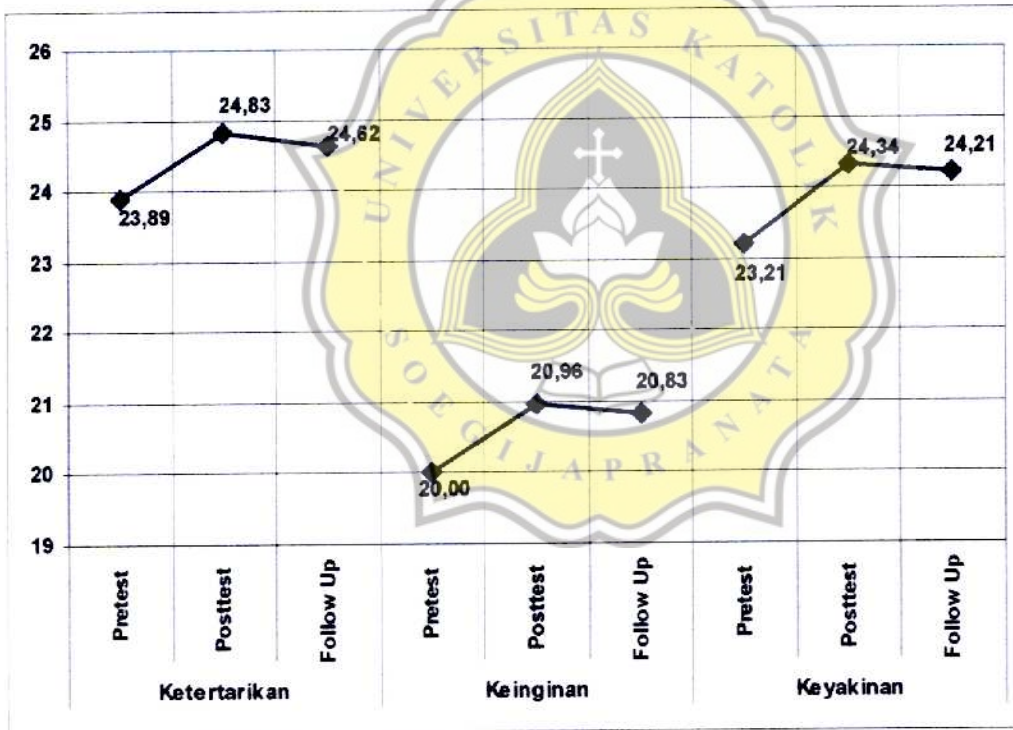
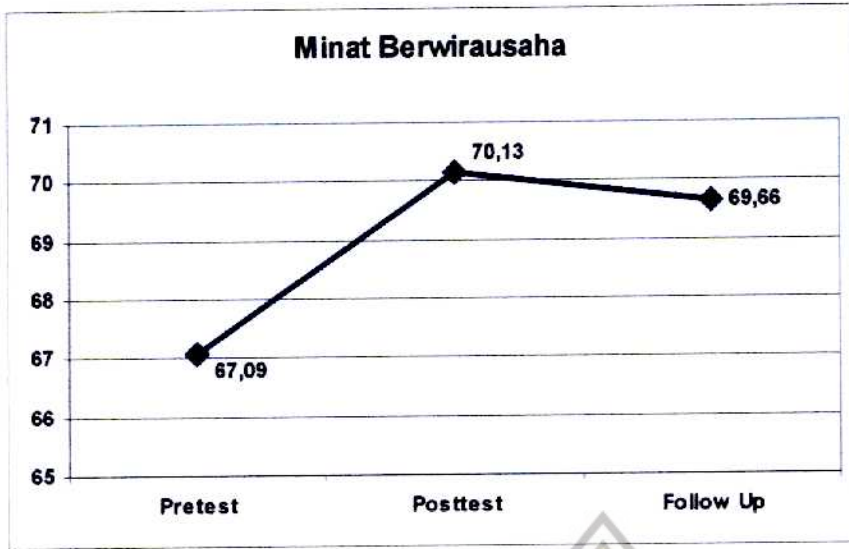

Lampiran G
SURAT BUKTI PENELITIAN





Nomor : 0085 /B.3.2/MP/XI/2011
Lamp. : -
Perihal : **Ijin Penelitian**

7 November 2011

Kepada Yth.
Kepala Sekolah
SMK Negeri 4
Jl. Pandanaran II
Semarang

Dengan hormat, bersama surat ini kami beritahukan bahwa mahasiswa Program Magister Psikologi UNIKA Soegijapranata yang bernama :

Nama : ROESTAMADJI BROLOWIDAGDO
NIM : 06.92.0111
Tempat / tgl Lahir : Yogyakarta, 15 Mei 1951
Alamat : Jl. Parasamnya IV/93 Ungaran

Mohon ijin untuk melakukan Penelitian tentang " Minat Berwirausaha Siswa SMK Negeri 4 Semarang Setelah Mengikuti Pelatihan Kewirausahaan ".

Penelitian ini dilakukan dalam rangka penyusunan Tesis dengan judul " Pengaruh Pelatihan Kewirausahaan Terhadap Minat Berwirausaha Pada Siswa SMK Negeri 4 Semarang " yang dibimbing oleh Ibu Dr. Endang Widyorini, Psi dan Bapak Drs. Budi Susetyo, Msi.

Demikian permohonan ijin kami, atas perhatian dan kerjasamanya, kami mengucapkan terima kasih.



Sekretaris Program,

Drs. George Hardjanta, Msi

NPR. 058.1.1986.020

PROGRAM PASCA SARJANA
MAGISTER PSIKOLOGI



SURAT KETERANGAN

Nomor : 870/ 059 / 2012

Yang bertanda tangan dibawah ini Kepala Sekolah Menengah Kejuruan (SMK) Negeri 4 Semarang, berdasarkan surat Univbersitas Soegijapranoto Program Pascasarjana Magister Psikologi, Nomor : 0085/B.3.2/MP/XI/2011; tanggal 7 Nopember 2011 tentang ijin penelitian dengan ini menerangkan bahwa Mahasiswa UNIKA Soegijapranoto Magister Psikologi :

Nama : ROESTAMADJI BROLOWIDAGDO

No.Regristasi : 06.92.0111

Jurusan : Magister Psikologi

Telah mengadakan penelitian di SMK Negeri 4 Semarang di jajaran Dinas Pendidikan Kota Semarang terhitung mulai tanggal 7 s.d.19 Nopember 2011
Dengan judul " MINAT BERWIRSAUSAHA SISWA SMK NEGERI 4 SEMARANG SETEH MENGIKUTI PELATIHAN KEWIRSAUSAHAAN".

Demikian surat keterangan ini dibuat untuk dapat dipergunakan sebagaimana mestinya.



Semarang, 24 Januari 2012

Kepala Sekolah

Drs. Bambang Suharjono, MT

195609281981031007