

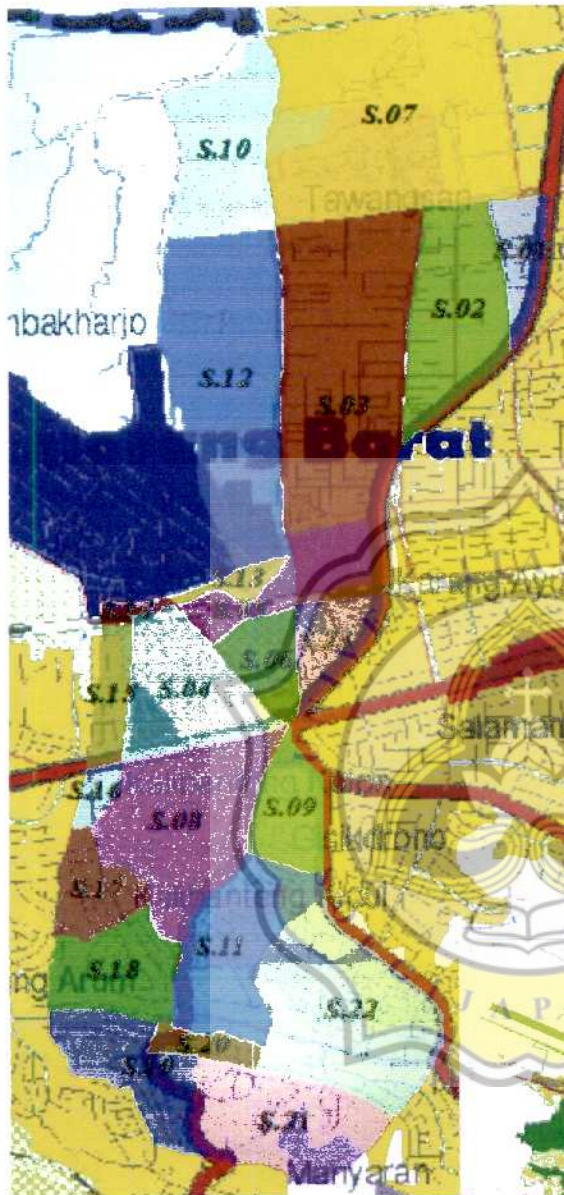



Lampiran 01 Peta Tata Guna Lahan Kota Semarang



Keterangan:

Tata Guna Lahan

Bandar Udara

Tambak

Pemukiman

Taman Pemakaman

Pertanian

Tanah Kosong

Olah Raga dan Rekreasi

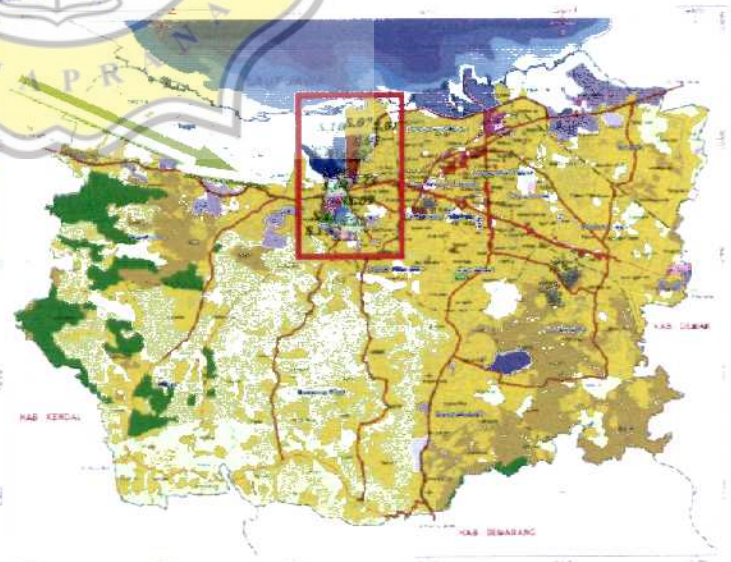

Sumber: Pemerintah Kota Semarang, 2016



Lampiran 02 Peta Jenis Tanah Kota Semarang

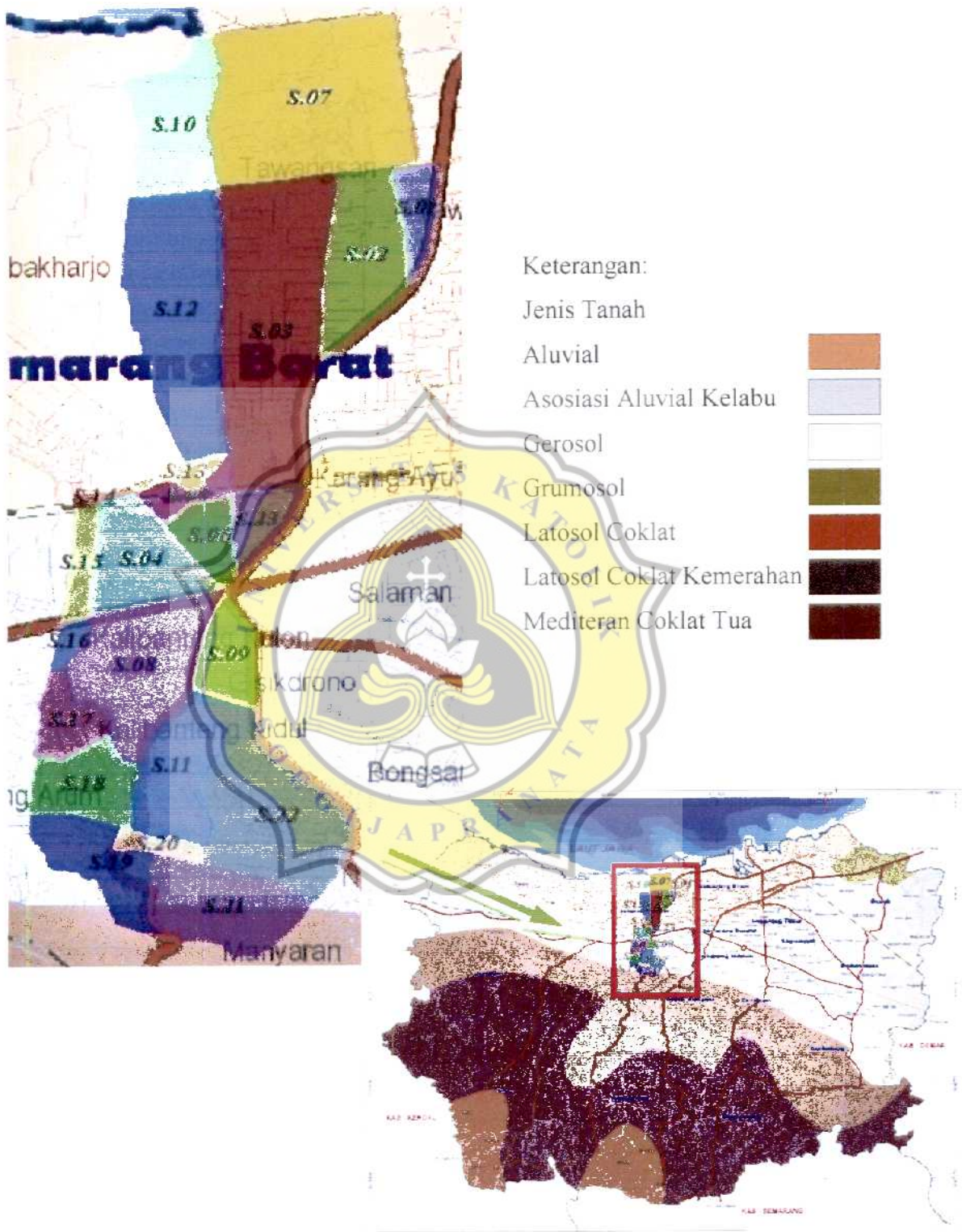

Sumber: Pemerintah Kota Semarang, 2016



Lampiran 03 Peta Geologi Amblesan Kota Semarang

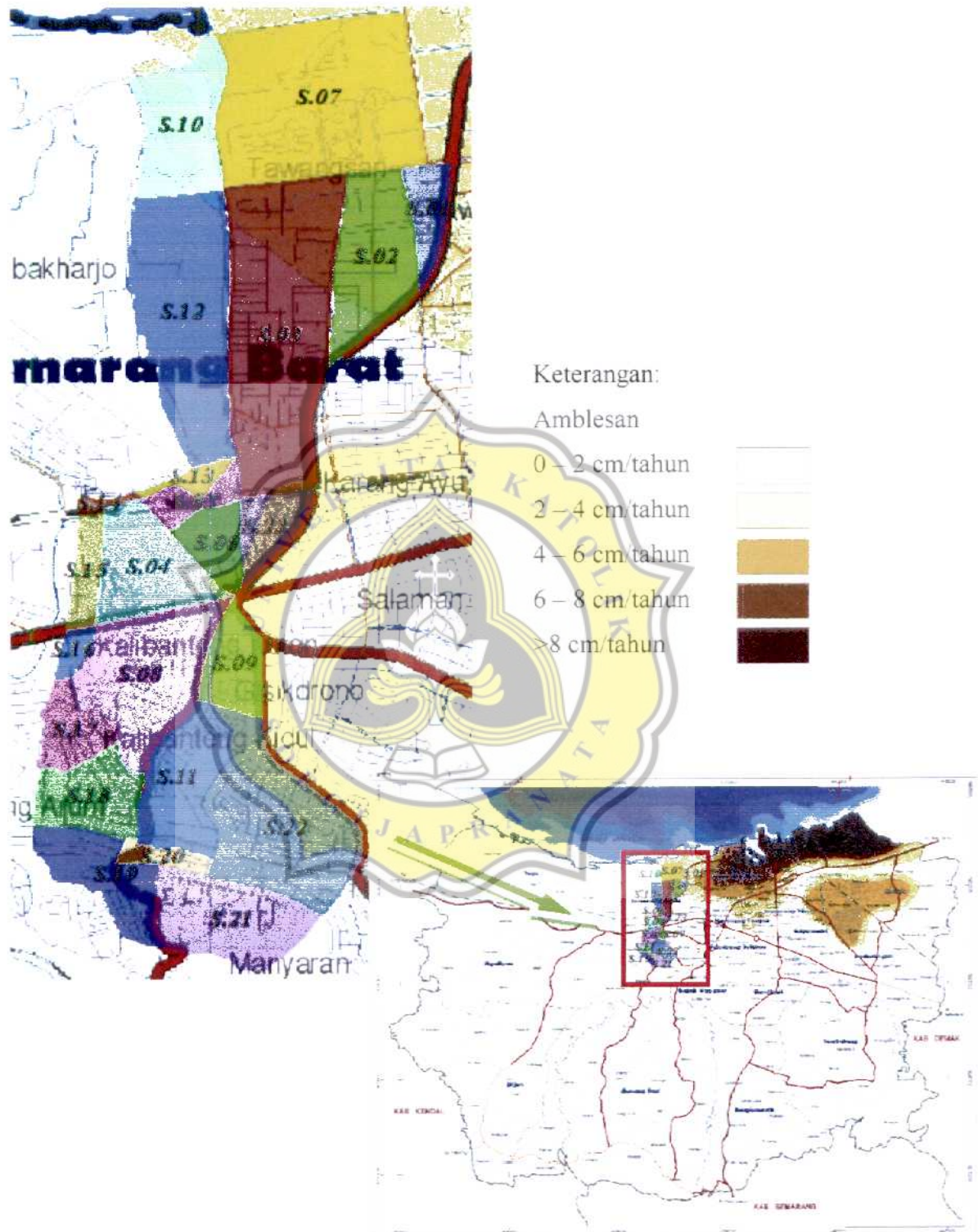

Sumber: Pemerintah Kota Semarang, 2016



FORMULIR SCAN ANTI PLAGIARISME

1.1

Nama : Dita Martha Christianti
Alamat email : dmarthachristianti28@gmail.com
Fak. / Prodi : Fakultas Teknik, Teknik Sipil NIM : 12.12.0003
berupa (~~TESIS~~, TUGAS AKHIR, ~~SKRIPSI~~, SUMMARY, LAPORAN KERJA PRAKTEK)

dengan judul : Analisis Pengaruh Land Subsidence terhadap kapasitas sungai Siangfer Semarang menggunakan EPA SWMM



Petugas,

Semarang, 4 Mei 2016
yang menyerahkan,

[Signature]
DITA MARTHA

NB. Laporan hasil scan terlampir

untuk Yang bersangkutan *

FORMULIR SCAN ANTI PLAGIARISME

1.1

Nama : Itok Acha Virnanda
Alamat email : itokagha.virnanda@gmail.com
Fak. / Prodi : Fakultas Teknik, Teknik Sipil NIM : 12.12.0053
berupa (~~TESIS~~, TUGAS AKHIR, ~~SKRIPSI~~, SUMMARY, LAPORAN KERJA PRAKTEK)

dengan judul : Analisis pengaruh land subsidence terhadap kapasitas Sungai Siangfer Semarang menggunakan EPA SWMM



Petugas,

Semarang, 4 Mei 2016
yang menyerahkan,

[Signature]
Itok Acha

NB. Laporan hasil scan terlampir

untuk Yang bersangkutan *

51 matches from 19 sources, of which 9 are online sources.

PlagLevel: 1.1%

- ✓ [0] (11 matches, 0.5%) from tpl214.weblog.esaunggul.ac.id/wp-content...15/02/Infrastruktur-Kota-Pertemu
- ✓ [1] (7 matches, 0.1%) from repository.usu.ac.id/bitstream/123456789/11805/3/08E00464.pdf.txt
- ✓ [2] (3 matches, 0.1%) from <https://id.scribd.com/doc/246099835/DREKOT>
- ✓ [3] (3 matches, 0.1%) from repository.usu.ac.id/bitstream/123456789/25859/3/Chapter II.pdf
- ✓ [4] (2 matches, 0.1%) from <https://ml.scribd.com/doc/299024935/ipi141644>
- ✓ [5] (2 matches, 0.1%) from <https://www.coursehero.com/file/p31g8nu/...engan-rumus-Û-Ø-È-à/>
- ✓ [6] (2 matches, 0.1%) from <https://www.co.weld.co.us/assets/c6D6D05002A1cBAbD867.pdf>
(+ 1 documents with identical matches)
- ✓ [8] (3 matches, 0.1%) from your PlagScan document "12.11.0109_Umi Almuazizah.doc" dated 2016-04-1
(+ 1 documents with identical matches)
- ✓ [10] (2 matches, 0.0%) from a PlagScan document of your organisation...ichael Clive.docx" dated 2016-04
- ✓ [11] (2 matches, 0.0%) from a PlagScan document of your organisation...0 Eduard C.N.docx" dated 2016-
(+ 1 documents with identical matches)
- ✓ [13] (2 matches, 0.0%) from a PlagScan document of your organisation...a Ratna Sari.docx" dated 2016-0
- ✓ [14] (1 matches, 0.0%) from a PlagScan document of your organisation...30.0282 anis.docx" dated 2016-
(+ 3 documents with identical matches)
- ✓ [18] (1 matches, 0.0%) from www.academia.edu/8192202/03_12_0010_Deasy_Natalie_03_12_0048_Erl

Settings

Data policy: *Compare with web sources, Check against my documents, Share with my organization*

Sensitivity: *Low*

Bibliography: *Bibliography excluded*

Citation detection: *Reduce PlagLevel*

Whitelist: --

Analyzed document

=====1/169=====

BAB I

PENDAHULUAN

1.1 Latar Belakang

Kota Semarang secara geografis terletak di utara Provinsi Jawa Tengah, tepatnya pada 110°10' - 110°31' bujur timur dan 6°56' - 7°11' lintang selatan (Suripin, 2004). Hal tersebut menyebabkan Kota Semarang terbagi menjadi 2 wilayah yaitu wilayah perbukitan di bagian selatan dan dataran rendah di bagian utara (Soedarsono, 2011). Sebagai ibu kota Provinsi Jawa Tengah, Kota Semarang menjadi salah satu kota yang cepat mengalami pertumbuhan penduduk, ekonomi, industri dan pembangunan yang membutuhkan cukup banyak lahan. Cepatnya pertumbuhan dalam segala aspek di kota ini secara tidak langsung akan berdampak buruk bagi kelestarian lingkungan terutama bagi sistem drainase