

BAB III

GAMBARAN UMUM DAN METODE PENELITIAN

3.1 Sejarah singkat PT. AJY

PT. AJY didirikan pada tahun 1991 yang dipimpin oleh Bapak Bharata, S.E. Perusahaan ini bergerak dalam bidang jasa angkutan transportasi darat. Perusahaan penyedia jasa angkutan transportasi darat ini mengangkut berbagai macam barang dari pelabuhan ke perusahaan atau pabrik, ke dalam negeri maupun ke luar negeri sesuai dengan si penyewa jasa.

PT. AJY merupakan perusahaan swasta yang berdiri di Indonesia. Perusahaan ini berkantor pusat di Semarang dengan luas lahan 8000m². PT. AJY memiliki kantor cabang di beberapa wilayah Indonesia serta luar negeri seperti di China, Malaysia, dan Singapore.

Saat ini, PT. AJY memiliki 82 buah truk sebagai sumber utama penghasilan dan 205 orang karyawan. Guna mencapai visinya menjadikan perusahaan angkutan transportasi darat yang berdedikasi unggul, PT. AJY berupaya untuk meningkatkan sumber daya baik sumber daya manusia maupun sumber daya alat agar terciptanya kepuasan pelanggan. Perusahaan ini tetap mengutamakan keamanan agar tetap menjaga kualitas barang yang diangkutnya. Dengan segala misinya, PT. AJY siap untuk menghadapi persaingan di masa yang akan datang.

Gambar 3.1
STRUKTUR ORGANISASI
PT. AJY

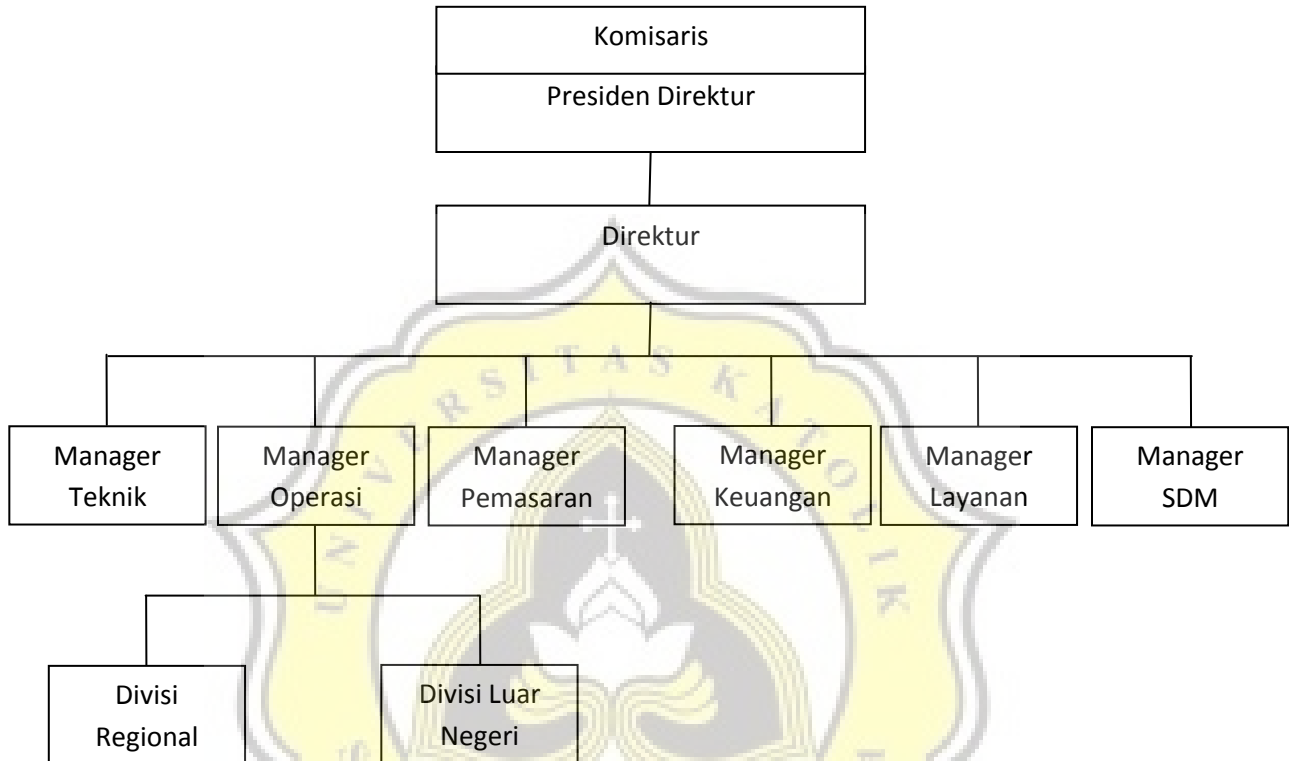

(Sumber: Data Olahan, 2017)

3.2 Metode Penelitian

3.2.1 Jenis Data

Jenis data yang digunakan dalam Tugas Akhir ini yaitu data sekunder berupa data informasi perusahaan dan juga data yang diolah diantaranya Surat Permohonan Pemindahbukuan Bulan Januari sampai Maret 2015, SSP dan Bukti Pembayaran Pajak Bulan Januari – Maret 2015, Bukti Pemindahbukuan Bulan Januari dan Bulan Maret 2014, SSP Pemindahbukuan dan Bukti Bayar Bulan Januari dan Bulan Maret 2014, SPT Tahun 2014 sampai 2016, Laporan Keuangan 2014 sampai 2016.

3.2.2 Metode Pengumpulan Data

- **Metode Wawancara**

Metode ini digunakan dengan cara melakukan kegiatan tanya jawab kepada pegawai PT. AJY di bidang keuangan mengenai pelaporan pajak sampai dengan tahun 2016.

- **Metode Kepustakaan**

Metode ini digunakan dengan cara mengumpulkan dan mempelajari buku-buku atau dokumen-dokumen yang berhubungan dengan PPh Pasal 25/29 dan PP 46 sebagai sumber referensi dalam penulisan.

3.2.3 Metode Analisis Data

Metode yang digunakan yaitu metode deskripsi kuantitatif. Dengan metode ini, penulis mengambil kesimpulan berdasarkan angka-angka yang ada sehingga dapat mengetahui masalah pelaporan pajak yang terjadi pada PT. AJY dan dapat menentukan besarnya PPh Pasal 25/29 dan PP 46 yang seharusnya dibayarkan.