

## LAMPIRAN I

Nama :  
 Jenis Kelamin : Laki-laki / Perempuan  
 Lama Bekerja :  
 Pendidikan : SMP / SMA / SMK / D3 / S1 / S2  
 Bagian/Divisi :

### Petunjuk Pengisian :

Jawablah pertanyaan berikut dengan memberikan tanda silang (X) pada kolom jawaban yang telah disediakan. Pernyataan berikut bertujuan mengetahui tingkat *organizational citizenship behavior for the environment* pada karyawan yang dimiliki PT GPS. Setiap kolom jawaban memiliki skor sebagai berikut:

STS Sangat Tidak Setuju : 1  
 TS Tidak Setuju : 2  
 N Netral : 3  
 S Setuju : 4  
 SS Sangat Setuju : 5

### 1. Eco Initiatives

No.	Pernyataan	STS	TS	N	S	SS
1.	Sebelum melakukan pekerjaan saya menimbang berbagai konsekuensi dari tindakan yang berdampak pada lingkungan. Dengan cara:					
	Tidak merokok disembarang tempat					
	Membuang sampah pada tempatnya					
	Mematikan listrik bila tidak diperlukan					
	Menutup keran setelah menggunakan.					
2.	Saya sukarela melaksanakan aksi dan inisiatif di lingkungan dalam aktivitas kerja sehari-hari. Dengan cara:					
	Mengurangi penggunaan kertas dalam aktivitas pekerjaan sehari-hari					
	Mematikan komputer bila tidak diperlukan					
3.	Saya menyarankan kepada rekan saya mengenai cara-cara yang lebih efektif					

	untuk melindungi lingkungan, meskipun hal tersebut bukan tanggung jawab saya secara langsung. Dengan cara:					
	Menyarankan adanya program berangkat kerja bersama					
	Menggunakan transportasi umum, untuk menghemat BBM.					

## 2. Eco Civic Engagement

No.	Pernyataan	STS	TS	N	S	SS
1.	Saya selalu <i>uptodate</i> informasi mengenai lingkungan yang dilakukan perusahaan.					
2.	Saya mengetahui perusahaan berniat untuk mengganti bahan baku produksi dengan yang lebih ramah lingkungan					
3.	Saya melakukan tindakan lingkungan yang berkontribusi secara positif terhadap citra perusahaan. Contoh : .....					
4.	Saya terlibat dalam perencanaan komputerisasi penyempaian order ke bagian produksi					
5.	Saya mengusulkan program ramah lingkungan di perusahaan Contoh : .....					
6.	Saya bersedia jika diberikan tugas atau acara mengenai isu lingkungan di perusahaan saya					

## 3. Eco Helping

No.	Pernyataan	STS	TS	N	S	SS
1.	Saya secara spontan memberikan waktu saya untuk membantu rekan kerja agar sadar lingkungan dalam setiap pekerjaan mereka. Contoh:.....					
2.	Saya memberikan contoh kepada rekan kerja untuk berperilaku ramah lingkungan. Contoh:.....					
3.	Saya menjelaskan manfaat peduli lingkungan kepada rekan kerja Contoh manfaat : .....					
4.	Saya mendorong rekan kerja untuk berperilaku sadar lingkungan. Contoh: .....					
5.	Mengingatkan dan memotivasi rekan kerja untuk					

	lebih sadar akan lingkungan					
6.	Menegur jika tidak melaksanakan perilaku ramah lingkungan.					
7.	Saya mendorong rekan kerja untuk lebih mengekspresikan ide dan opini mereka tentang isu-isu lingkungan Contoh: .....					
8.	Berdiskusi mengenai isu lingkungan dan cara penyelesaian/solusi yang tepat.					



## LAMPIRAN II

### Jawaban Responden

	x1	x2	x3	x4	x5	x6	x7	x8	x9	x10	x11	x12	x13	x14	x15	x16	x17	x18	x19	x20	x21	x22
1	4	5	5	5	5	5	4	4	4	5	4	3	4	4	4	4	4	4	4	4	4	4
2	5	5	5	5	4	4	2	1	4	3	4	4	4	3	4	4	4	4	3	4	3	3
3	4	4	4	4	4	4	5	4	4	5	4	4	4	4	4	4	4	4	4	4	4	4
4	5	5	5	5	4	4	3	3	4	4	4	3	3	3	3	3	3	4	4	4	3	4
5	5	5	5	5	4	4	4	4	4	4	5	5	2	4	4	5	4	4	5	4	4	5
6	5	5	5	5	4	4	3	2	4	3	4	4	3	5	4	4	3	3	5	4	4	4
7	4	4	4	4	4	4	3	2	3	4	4	3	3	3	4	4	4	4	3	3	3	4
8	5	5	5	5	4	5	3	3	4	4	5	3	4	4	4	4	4	4	4	3	3	4
9	5	5	5	5	4	5	4	4	5	4	3	3	4	4	4	4	4	4	4	3	5	3
10	4	4	4	4	4	4	4	2	4	4	4	4	4	4	5	4	4	4	4	4	4	4
11	5	5	5	5	4	4	4	2	4	3	4	4	4	5	5	5	5	5	5	5	5	5
12	5	5	5	5	4	4	4	4	4	5	5	3	3	5	5	5	5	5	5	4	5	5
13	5	5	5	5	5	5	3	3	3	3	3	3	3	3	3	3	3	3	3	3	3	3
14	5	5	5	5	3	4	1	1	2	3	4	3	4	3	4	4	4	4	4	4	4	3
15	5	5	5	5	4	3	3	4	3	5	3	4	2	3	5	4	4	3	3	2	3	4
16	5	4	5	4	4	4	4	2	4	5	5	4	4	4	4	4	4	4	4	5	4	3
17	5	5	4	4	4	4	5	5	5	5	5	2	2	4	5	5	4	4	5	5	5	5
18	3	4	4	4	1	3	1	1	3	3	4	1	4	3	4	4	4	4	3	4	4	4
19	5	5	4	4	3	3	3	2	3	4	4	2	4	2	4	4	4	4	4	4	4	4
20	5	5	4	4	3	3	3	2	3	4	3	4	2	2	4	4	4	4	4	4	4	4
21	4	5	4	4	3	3	3	2	3	4	4	2	4	2	4	4	4	4	4	4	4	4
22	5	5	4	4	4	4	4	5	4	5	4	3	5	3	5	4	4	4	4	4	3	4

23	3	4	5	5	3	5	3	4	4	3	3	2	3	4	4	4	3	2	3	3	4	2
24	4	4	4	4	3	4	3	3	3	3	3	3	3	4	3	4	3	4	4	4	3	3
25	5	5	4	4	4	4	5	4	4	5	4	4	4	4	4	4	4	4	4	4	4	4
26	5	5	5	5	4	4	2	2	4	4	4	4	3	4	4	4	4	4	4	4	4	4
27	5	5	5	5	4	5	4	3	4	4	4	3	4	3	3	4	4	4	4	4	4	4
28	5	5	5	5	2	4	5	3	4	5	4	3	3	3	3	4	4	4	4	4	4	4
29	5	4	4	4	4	4	4	4	4	5	4	3	4	4	4	4	4	4	4	4	4	4
30	4	4	4	4	5	5	5	2	4	4	4	3	4	3	4	5	4	4	4	4	3	3
31	4	4	4	4	3	4	3	3	3	3	3	3	3	4	3	4	3	4	4	4	3	3
32	5	4	5	5	4	5	4	4	3	4	4	3	3	3	3	3	3	3	3	4	4	4
33	4	4	4	4	5	5	5	2	4	4	4	3	4	3	4	4	4	4	4	5	3	4
34	5	5	5	5	5	5	2	2	4	5	5	3	5	4	5	5	5	5	5	5	5	5
35	5	5	5	5	3	5	5	5	3	5	4	3	3	3	3	3	3	3	3	4	3	3
36	4	5	4	5	4	4	5	4	5	5	4	4	4	4	5	4	4	4	4	4	4	4
37	5	4	4	3	4	3	4	3	3	4	4	2	5	3	4	4	4	4	4	4	4	3
38	5	5	5	5	4	5	3	3	4	4	4	3	3	3	3	4	4	4	4	3	3	3
39	4	4	4	4	4	5	5	4	3	3	3	3	3	3	4	4	4	4	4	4	4	4
40	5	5	5	5	3	5	3	4	3	3	3	3	3	3	3	3	3	3	4	4	3	4
41	5	5	5	5	5	5	2	2	4	5	5	3	5	4	5	5	5	5	5	5	5	5
42	4	5	5	5	4	4	3	3	4	5	4	5	4	5	5	5	5	5	5	5	5	5
43	4	4	4	4	4	3	3	3	4	3	4	1	2	2	4	4	4	4	4	3	4	4
44	4	4	4	4	4	3	3	3	4	3	4	1	2	2	4	4	4	4	4	3	4	4
45	4	4	4	4	4	3	3	3	4	3	4	1	2	2	4	4	4	4	4	3	4	4
46	2	4	4	4	4	2	2	2	2	4	4	3	3	3	3	4	3	4	4	4	3	3
47	4	4	4	4	3	4	3	3	3	3	3	3	3	3	4	3	4	4	4	4	3	3
48	2	4	4	4	4	2	2	2	2	4	4	3	3	3	3	4	4	4	4	4	3	3
49	5	4	4	5	5	4	2	2	4	4	4	3	4	5	4	4	3	3	3	4	3	2

### Tanggapan Responden atas OCBE

<b>Tanggapan</b>	<b>SS</b>	<b>S</b>	<b>N</b>	<b>TS</b>	<b>STS</b>	<b>Skor</b>	<b>Kategori</b>
<b>Pernyataan ECO INITIATIVES</b>	<b>F</b>	<b>F</b>	<b>F</b>	<b>F</b>	<b>F</b>		
Tidak merokok disembarang tempat	29 (145)	16 (64)	2 (6)	2 (4)	0 (0)	4.47	Tinggi
Membuang sampah pada tempatnya	29 (145)	20 (80)	0 (0)	0 (0)	0 (0)	4.59	Tinggi
Mematikan listrik bila tidak diperlukan	24 (120)	25 (100)	0 (0)	0 (0)	0 (0)	4.49	Tinggi
Menutup keran setelah menggunakan.	24 (120)	24 (96)	1 (3)	0 (0)	0 (0)	4.47	Tinggi
Mengurangi penggunaan kertas dalam aktivitas pekerjaan sehari-hari	7 (35)	30 (120)	10 (30)	1 (2)	1 (1)	3.84	Tinggi
Mematikan komputer bila tidak diperlukan	15 (75)	23 (92)	9 (27)	2 (4)	0 (0)	4.04	Tinggi
Menyarankan adanya program berangkat kerja bersama	9 (45)	12 (48)		7 (14)	2 (2)	3.39	Tinggi
Menggunakan transportasi umum, untuk menghemat BBM.	3 (15)	13 (52)	14 (42)	16 (32)	3 (3)	2.94	Rendah
<b>Rata-rata Eco Initiatives</b>						4.03	Tinggi
<b>ECO CIVIC ENGAGEMENT</b>	<b>SS</b>	<b>S</b>	<b>N</b>	<b>TS</b>	<b>STS</b>	<b>Skor</b>	<b>Kategori</b>
	<b>F</b>	<b>F</b>	<b>F</b>	<b>F</b>	<b>F</b>		
Saya selalu <i>uptodate</i> informasi mengenai lingkungan yang dilakukan perusahaan.	3 (15)	28 (112)	15 (45)	3 (6)	0 (0)	3.63	Tinggi
Saya mengetahui perusahaan berniat untuk mengganti bahan baku produksi dengan yang lebih ramah lingkungan	15 (75)	19 (76)	15 (45)	0 (0)	0 (0)	4.00	Tinggi
Saya melakukan tindakan lingkungan yang berkontribusi secara positif terhadap citra	7 (35)	32 (128)	10 (30)	0 (0)	0 (0)	3.94	Tinggi

perusahaan.							
Saya terlibat dalam perencanaan komputerisasi penyampaian order ke bagian produksi	2 (10)	11 (44)	27 (81)	5 (10)	4 (4)	3.04	Tinggi
Saya mengusulkan program ramah lingkungan di perusahaan	4 (20)	20 (80)	18 (54)	7 (14)	0 (0)	3.43	Tinggi
Saya bersedia jika diberikan tugas atau acara mengenai isu lingkungan di perusahaan saya	5 (25)	17 (68)	21 (63)	6 (12)	0 (0)	3.43	Tinggi
<b>Rata-rata Eco Civic Engagement</b>						3.58	Tinggi
<b>ECO HELPING</b>	<b>SS</b>	<b>S</b>	<b>N</b>	<b>TS</b>	<b>STS</b>	<b>Skor</b>	<b>Kategori</b>
	<b>F</b>	<b>F</b>	<b>F</b>	<b>F</b>	<b>F</b>		
Saya secara spontan memberikan waktu saya untuk membantu rekan kerja agar sadar lingkungan dalam setiap pekerjaan mereka.	10 (50)	26 (104)	13 (39)	0 (0)	0 (0)	3.94	Tinggi
Saya memberikan contoh kepada rekan kerja untuk berperilaku ramah lingkungan.	8 (40)	36 (144)	5 (15)	0 (0)	0 (0)	4.06	Tinggi
Saya menjelaskan manfaat peduli lingkungan kepada rekan kerja	5 (25)	32 (128)	12 (36)	0 (0)	0 (0)	3.86	Tinggi
Saya mendorong rekan kerja untuk berperilaku sadar lingkungan.	5 (25)	36 (144)	7 (21)	1 (2)	0 (0)	3.92	Tinggi
Mengingatkan dan memotivasi rekan kerja untuk lebih sadar akan lingkungan	8 (40)	34 (136)	7 (21)	0 (0)	0 (0)	4.02	Tinggi
Menegur jika tidak melaksanakan perilaku ramah lingkungan.	7 (35)	31 (124)	10 (30)	1 (2)	0 (0)	3.90	Tinggi
Saya mendorong rekan kerja untuk lebih mengekspresikan ide dan opini mereka tentang isu-isu lingkungan.	7 (35)	24 (96)	18 (54)	0 (0)	0 (0)	3.78	Tinggi
Berdiskusi mengenai isu lingkungan dan cara penyelesaian/solusi yang tepat.	8 (40)	26 (104)	13 (39)	2 (4)	0 (0)	3.82	Tinggi
<b>Rata-rata Eco Helping</b>						3.91	Tinggi
<b>TOTAL RATA-RATA OCBE</b>						3.84	Tinggi

### Tanggapan Responden Laki-laki

Pernyataan	Tanggapan										Total Skor	Kategori
	SS		S		N		TS		STS			
<i>ECO INITIATIVES</i>	F	Skor	F	Skor	F	Skor	F	Skor	F	Skor		
Tidak merokok disembarang tempat	15	75	10	40	2	6	2	4	0	0	4.31	Tinggi
Membuang sampah pada tempatnya	16	80	13	52	0	0	0	0	0	0	4.55	Tinggi
Mematikan listrik bila tidak diperlukan	14	70	15	60	0	0	0	0	0	0	4.48	Tinggi
Menutup keran setelah menggunakan.	16	80	12	48	1	3	0	0	0	0	4.52	Tinggi
Mengurangi penggunaan kertas dalam aktivitas pekerjaan sehari-hari	5	25	16	64	6	18	1	2	1	1	3.79	Tinggi
Mematikan komputer bila tidak diperlukan	10	50	11	44	6	18	2	4	0	0	4.00	Tinggi
Menyarankan adanya program berangkat kerja bersama	5	25	5	20	12	36	6	12	1	1	3.24	Tinggi
Menggunakan transportasi umum, untuk menghemat BBM.	2	10	7	28	11	33	8	16	1	1	3.03	Tinggi
<b>Rata-rata Eco initiatives</b>											3.99	Tinggi
<b><i>ECO CIVIC ENGAGEMENT</i></b>												
Saya selalu <i>uptodate</i> informasi mengenai lingkungan yang dilakukan perusahaan.	2	10	16	64	9	27	2	4	0	0	3,62	Tinggi
Saya mengetahui perusahaan berniat untuk mengganti bahan baku produksi dengan yang lebih ramah lingkungan	10	50	8	32	11	33	0	0	0	0	3.97	Tinggi
Saya melakukan tindakan lingkungan yang	4	20	19	76	6	18	0	0	0	0	3.93	Tinggi



berkontribusi secara positif terhadap citra perusahaan.													
Saya terlibat dalam perencanaan komputerisasi penyampaian order ke bagian produksi	1	5	3	12	17	51	4	8	4	4	2.76	Rendah	
Saya mengusulkan program ramah lingkungan di perusahaan	3	15	8	32	14	42	4	8	0	0	3.34	Tinggi	
Saya bersedia jika diberikan tugas atau acara mengenai isu lingkungan di perusahaan saya	4	20	9	36	12	36	4	8	0	0	3.45	Tinggi	
<b>Rata-rata Eco Civic Engagement</b>											3.51	Tinggi	
<b>ECO HELPING</b>													
Saya secara spontan memberikan waktu saya untuk membantu rekan kerja agar sadar lingkungan dalam setiap pekerjaan mereka.	6	30	13	52	10	30	0	0	0	0	3.86	Tinggi	
Saya memberikan contoh kepada rekan kerja untuk berperilaku ramah lingkungan.	5	25	21	84	3	9	0	0	0	0	4.07	Tinggi	
Saya menjelaskan manfaat peduli lingkungan kepada rekan kerja	4	20	16	64	9	27	0	0	0	0	3.83	Tinggi	
Saya mendorong rekan kerja untuk berperilaku sadar lingkungan.	4	20	19	76	5	15	1	2	0	0	3.90	Tinggi	
Mengingatkan dan memotivasi rekan kerja untuk lebih sadar akan lingkungan	6	30	19	76	4	12	0	0	0	0	4.07	Tinggi	
Menegur jika tidak melaksanakan perilaku	4	20	18	72	7	21	0	0	0	0	3.90	Tinggi	

ramah lingkungan.												
Saya mendorong rekan kerja untuk lebih Tinggi 187 mengekspresikan ide dan opini mereka tentang isu-isu lingkungan.	5	25	15	60	9	27	0	0	0	0	3.86	Tinggi
Berdiskusi mengenai isu lingkungan dan cara penyelesaian/solusi yang tepat.	6	30	14	56	7	21	2	4	0	0	3.83	Tinggi
<b>Rata-rata EcoHelping</b>											3.91	Tinggi
<b>Total Rata-rata OCBELaki-laki</b>												



### Tanggapan Responden Perempuan

Pernyataan	Tanggapan										Total Skor	Kategori
	SS		S		N		TS		STS			
<i>ECO INITIATIVES</i>	F	Skor	F	Skor	F	Skor	F	Skor	F	Skor	Total Skor	Kategori
Tidak merokok disembarang tempat	14	70	6	24	0	0	0	0	0	0		
Membuang sampah pada tempatnya	12	60	8	32	0	0	0	0	0	0	4.60	Tinggi
Mematikan listrik bila tidak diperlukan	10	50	10	40	0	0	0	0	0	0	4.50	Tinggi
Menutup keran setelah menggunakan.	9	45	11	44	0	0	0	0	0	0	4.45	Tinggi
Mengurangi penggunaan kertas dalam aktivitas pekerjaan sehari-hari	2	10	14	56	4	12	0	0	0	0	3.90	Tinggi
Mematikan komputer bila tidak diperlukan	5	25	12	48	3	9	0	0	0	0	4.10	Tinggi
Menyarankan adanya program berangkat kerja bersama	4	20	7	28	7	21	1	2	1	1	3.60	Tinggi
Menggunakan transportasi umum, untuk menghemat BBM.	1	5	6	24	3	9	8	16	2	2	2.80	Rendah
<b>Rata-rata eco initiatives</b>											4.08	Tinggi
<i>ECO CIVIC ENGAGEMENT</i>	F	Skor	F	Skor	F	Skor	F	Skor	F	Skor	Total Skor	Kategori
Saya selalu <i>uptodate</i> informasi mengenai lingkungan yang dilakukan perusahaan.	1	5	12	48	6	18	1	2	0			
Saya mengetahui perusahaan berniat untuk mengganti bahan baku produksi dengan yang lebih ramah lingkungan	5	25	11	44	4	12	0	0	0	0	4.05	Tinggi
Saya melakukan tindakan lingkungan yang	3	15	13	52	4	12	0	0	0	0	3.95	Tinggi

berkontribusi secara positif terhadap citra perusahaan.													
Saya terlibat dalam perencanaan komputerisasi penyampaian order ke bagian produksi	1	5	8	32	10	30	1	2	0	0	3.45	Tinggi	
Saya mengusulkan program ramah lingkungan di perusahaan	1	5	12	48	4	12	3	6	0	0	3.55	Tinggi	
Saya bersedia jika diberikan tugas atau acara mengenai isu lingkungan di perusahaan saya	1	5	8	32	9	27	2	4	0	0	3.40	Tinggi	
<b>Rata-rata Eco Civic Engagement</b>											3.68	Tinggi	
<b>ECO HELPING</b>	<b>F</b>	<b>Skor</b>	<b>F</b>	<b>Skor</b>	<b>F</b>	<b>Skor</b>	<b>F</b>	<b>Skor</b>	<b>F</b>	<b>Skor</b>	<b>Total Skor</b>	<b>Kategori</b>	
Saya secara spontan memberikan waktu saya untuk membantu rekan kerja agar sadar lingkungan dalam setiap pekerjaan mereka.	4	20	13	52	3	9	0	0	0	0	4.05	Tinggi	
Saya memberikan contoh kepada rekan kerja untuk berperilaku ramah lingkungan.	3	15	15	60	2	6	0	0	0	0	4.05	Tinggi	
Saya menjelaskan manfaat peduli lingkungan kepada rekan kerja	1	5	16	64	3	9	0	0	0	0	3.90	Tinggi	
Saya mendorong rekan kerja untuk berperilaku sadar lingkungan.	1	5	17	68	2	6	0	0	0	0	3.95	Tinggi	
Mengingatkan dan memotivasi rekan kerja untuk lebih sadar akan lingkungan	2	10	15	60	3	9	0	0	0	0	3.95	Tinggi	
Menegur jika tidak melaksanakan perilaku ramah lingkungan.	3	15	13	52	3	9	1	2	0	0	3.90	Tinggi	

Saya mendorong rekan kerja untuk lebih Tinggi 187 mengekspresikan ide dan opini mereka tentang isu-isu lingkungan.	2	10	9	36	9	27	0	0	0	0	3.65	Tinggi
Berdiskusi mengenai isu lingkungan dan cara penyelesaian/solusi yang tepat.	2	10	12	48	6	18	0	0	0	0	3.80	Tinggi
<b>Rata-rata <i>Eco Helping</i></b>											3.91	Tinggi
Total Rata-rata OCBE Perempuan											3.89	Tinggi

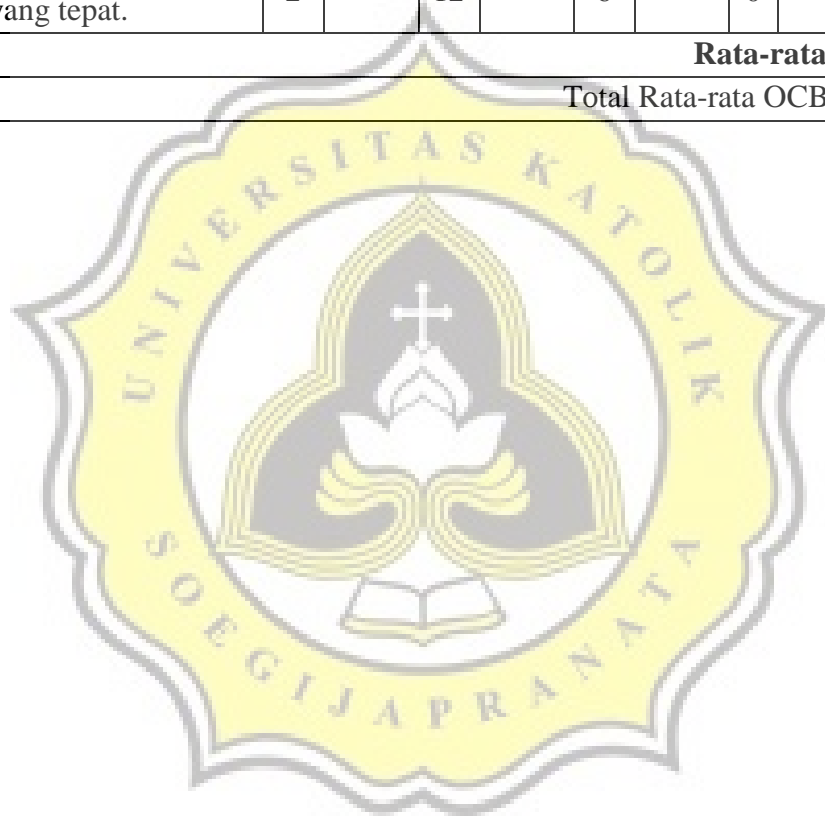

### Tanggapan Responden SMP

Pernyataan	Tanggapan										Skor Rata-rata	Kategori
	SS		S		N		TS		STS			
<i>ECO INITIATIVES</i>	F	Skor	F	Skor	F	Skor	F	Skor	F	Skor		
Tidak merokok disembarang tempat	4	20	2	8	2	6	0	0	0	0	4,25	Tinggi
Membuang sampah pada tempatnya	5	25	3	12	0	0	0	0	0	0	4,63	Tinggi
Mematikan listrik bila tidak diperlukan	1	5	7	28	0	0	0	0	0	0	4,13	Tinggi
Menutup keran setelah menggunakan.	1	5	7	28	0	0	0	0	0	0	4,13	Tinggi
Mengurangi penggunaan kertas dalam aktivitas pekerjaan sehari-hari	0	0	2	8	5	15	0	0	1	1	3,00	Rendah
Mematikan komputer bila tidak diperlukan	1	5	3	12	4	12	0	0	0	0	3,63	Tinggi
Menyarankan adanya program berangkat kerja bersama	1	5	1	4	5	15	0	0	1	1	3,13	Tinggi
Menggunakan transportasi umum, untuk menghemat BBM.	2	10	1	4	1	3	3	6	1	1	3,00	Tinggi
<b>Rata-rata Eco Initiatives</b>											3,73	Tinggi
<i>ECO CIVIC ENGAGEMENT</i>	SS		S		N		TS		STS		Total	Kategori
	F	Skor	F	Skor	F	Skor	F	Skor	F	Skor		
Saya selalu <i>uptodate</i> informasi mengenai lingkungan yang dilakukan perusahaan.	1	5	5	20	2	6	0	0	0	0	3,88	Tinggi
Saya mengetahui perusahaan berniat untuk mengganti bahan baku produksi dengan yang lebih ramah lingkungan	2	10	3	12	3	9	0	0	0	0	3,88	Tinggi
Saya melakukan tindakan lingkungan	1	5	4	16	3	9	0	0	0	0	3,75	Tinggi

yang berkontribusi secara positif terhadap citra perusahaan.													
Saya terlibat dalam perencanaan komputerisasi penyampaian order ke bagian produksi	0	0	1	4	2	6	4	8	1	1	2,38	Rendah	
Saya mengusulkan program ramah lingkungan di perusahaan	1	5	3	12	2	6	2	4	0	0	3,38	Tinggi	
Saya bersedia jika diberikan tugas atau acara mengenai isu lingkungan di perusahaan saya	0	0	3	12	2	6	3	6	0	0	3,00	Rendah	
<b>Rata-rata <i>Eco Civic</i></b>											3,38	Tinggi	
<b>ECO HELPING</b>	<b>SS</b>		<b>S</b>		<b>N</b>		<b>TS</b>		<b>STS</b>			<b>Kategori</b>	
	<b>F</b>	<b>Skor</b>	<b>F</b>	<b>Skor</b>	<b>F</b>	<b>Skor</b>	<b>F</b>	<b>Skor</b>	<b>F</b>	<b>Skor</b>			
Saya secara spontan memberikan waktu saya untuk membantu rekan kerja agar sadar lingkungan dalam setiap pekerjaan mereka.	2	10	5	20	1	3	0	0	0	0	4,13	Tinggi	
Saya memberikan contoh kepada rekan kerja untuk berperilaku ramah lingkungan.	1	5	7	28	0	0	0	0	0	0	4,13	Tinggi	
Saya menjelaskan manfaat peduli lingkungan kepada rekan kerja	0	0	6	24	2	6	0	0	0	0	3,75	Tinggi	
Saya mendorong rekan kerja untuk berperilaku sadar lingkungan.	0	0	0	0	7	21	1	2	0	0	2,88	Rendah	
Mengingatkan dan memotivasi rekan kerja untuk lebih sadar akan lingkungan	1	5	5	20	2	6	0	0	0	0	3,88	Tinggi	
Menegur jika tidak melaksanakan perilaku ramah lingkungan.	1	5	6	24	1	3	0	0	0	0	4,00	Tinggi	

Saya mendorong rekan kerja untuk lebih mengekspresikan ide dan opini mereka tentang isu-isu lingkungan.	1	5	5	20	2	6	0	0	0	0	3,88	Tinggi
Berdiskusi mengenai isu lingkungan dan cara penyelesaian/solusi yang tepat.	1	5	5	20	1	3	1	2	0	0	3,75	Tinggi
<b>Rata-rata <i>Eco Helping</i></b>											3.80	Tinggi
<b>Total Rata-Rata OCBE SMP</b>											3.64	Tinggi

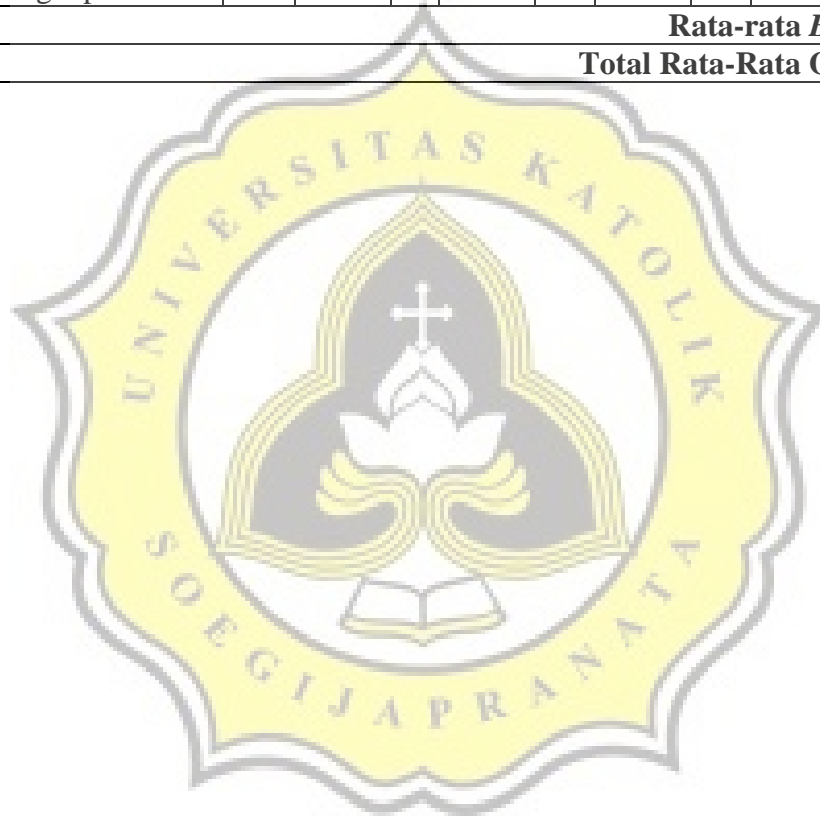



Tanggapan Responden SMA/Sederajat

Pernyataan	Tanggapan										Skor Rata-rata	Kategori
	SS		S		N		TS		STS			
<i>ECO INITIATIVES</i>	F	Skor	F	Skor	F	Skor	F	Skor	F	Skor	Skor Rata-rata	Kategori
Tidak merokok disembarang tempat	12	60	10	40	0	0	2	4	0	0		
Membuang sampah pada tempatnya	11	55	13	52	0	0	0	0	0	0	4,28	Tinggi
Mematikan listrik bila tidak diperlukan	10	50	14	56	0	0	0	0	0	0	4,24	Tinggi
Menutup keran setelah menggunakan.	11	55	12	48	1	3	0	0	0	0	4,24	Tinggi
Mengurangi penggunaan kertas dalam aktivitas pekerjaan sehari-hari	4	20	15	60	4	12	1	2	0	0	3,76	Tinggi
Mematikan komputer bila tidak diperlukan	10	50	8	32	4	12	2	4	0	0	3,92	Tinggi
Menyarankan adanya program berangkat kerja bersama	7	35	4	16	8	24	5	10	0	0	3,40	Tinggi
Menggunakan transportasi umum, untuk menghemat BBM.	1	5	6	24	0	0	7	14	0	0	1,72	Rendah
<b>Rata-rata Eco Initiatives</b>											3,72	Tinggi
<i>ECO CIVIC ENGAGEMENT</i>	SS		S		N		TS		STS		Skor Rata-rata	Kategori
	F	Skor	F	Skor	F	Skor	F	Skor	F	Skor		
Saya selalu <i>uptodate</i> informasi mengenai lingkungan yang dilakukan perusahaan.	1	5	14	56	7	21	2	4	0	0	3,44	Tinggi
Saya mengetahui perusahaan	8	40	9	36	7	21	0	0	0	0	3,88	Tinggi

berniat untuk mengganti bahan baku produksi dengan yang lebih ramah lingkungan													
Saya melakukan tindakan lingkungan yang berkontribusi secara positif terhadap citra perusahaan.	2	10	18	72	4	12	0	0	0	0	3,76	Tinggi	
Saya terlibat dalam perencanaan komputersasi penyampaian order ke bagian produksi	1	5	3	12	16	48	1	2	3	3	2,80	Rendah	
Saya mengusulkan program ramah lingkungan di perusahaan	3	15	7	28	11	33	3	6	0	0	3,28	Tinggi	
Saya bersedia jika diberikan tugas atau acara mengenai isu lingkungan di perusahaan saya	1	5	7	28	13	39	3	6	0	0	3,12	Tinggi	
<b>Rata-rata Eco Civic Engagement</b>											3,38	Tinggi	
<b>ECO HELPING</b>	<b>SS</b>		<b>S</b>		<b>N</b>		<b>TS</b>		<b>STS</b>		<b>Skor Rata-rata</b>	<b>Kategori</b>	
	<b>F</b>	<b>Skor</b>	<b>F</b>	<b>Skor</b>	<b>F</b>	<b>Skor</b>	<b>F</b>	<b>Skor</b>	<b>F</b>	<b>Skor</b>			
Saya secara spontan memberikan waktu saya untuk membantu rekan kerja agar sadar lingkungan dalam setiap pekerjaan mereka.	4	20	10	40	10	30	0	0	0	0	3,60	Tinggi	
Saya memberikan contoh kepada rekan kerja untuk berperilaku ramah lingkungan.	4	20	17	68	3	9	0	0	0	0	3,88	Tinggi	
Saya menjelaskan manfaat peduli lingkungan kepada rekan kerja	3	15	15	60	6	18	0	0	0	0	3,72	Tinggi	
Saya mendorong rekan kerja untuk	3	15	18	72	3	9	0	0	0	0	3,84	Tinggi	

berperilaku sadar lingkungan.													
Mengingatkan dan memotivasi rekan kerja untuk lebih sadar akan lingkungan	3	15	21	84	0	0	0	0	0	0	3,96	Tinggi	
Menegur jika tidak melaksanakan perilaku ramah lingkungan.	4	20	15	60	5	15	0	0	0	0	3,80	Tinggi	
Saya mendorong rekan kerja untuk lebih mengekspresikan ide dan opini mereka tentang isu-isu lingkungan.	3	15	12	48	9	27	0	0	0	0	3,60	Tinggi	
Berdiskusi mengenai isu lingkungan dan cara penyelesaian/solusi yang tepat.	4	20	13	52	7	21	0	0	0	0	3,72	Tinggi	
<b>Rata-Rata Eco Helping</b>											3,77	Tinggi	
<b>Total Rata-rata OCBE SMA/SMK</b>											3,62	Tinggi	

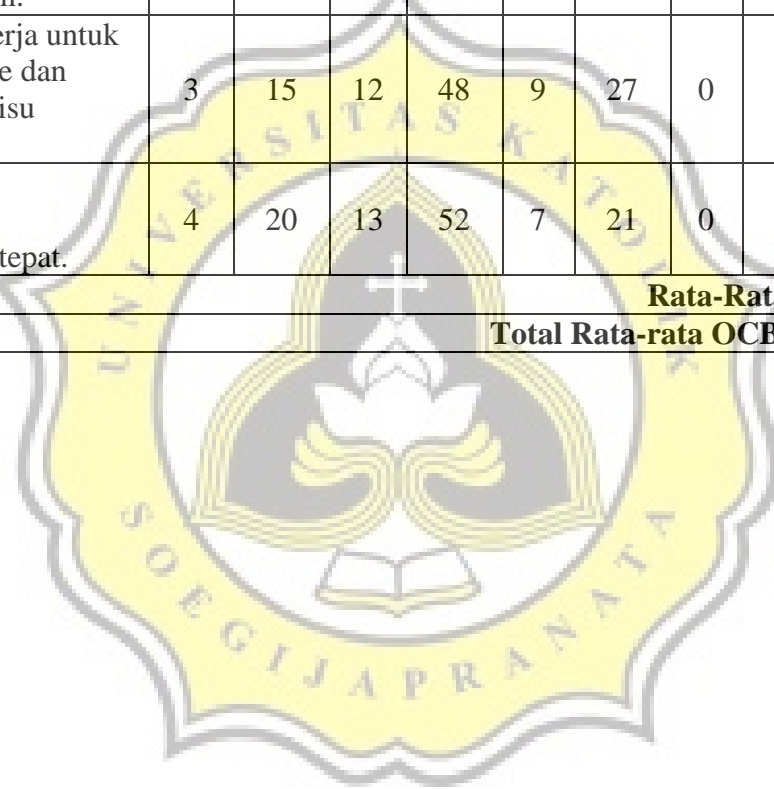

### Tanggapan Responden S1

Pernyataan	Tanggapan										Skor Rata-rata	Kategori
	SS		S		N		TS		STS			
<i>ECO INITIATIVES</i>	F	Skor	F	Skor	F	Skor	F	Skor	F	Skor	Skor Rata-rata	Kategori
Tidak merokok disembarang tempat	12	60	3	6	0	0	0	0	0	0		
Membuang sampah pada tempatnya	11	55	4	8	0	0	0	0	0	0	3,94	Tinggi
Mematikan listrik bila tidak diperlukan	12	60	3	6	0	0	0	0	0	0	4,13	Tinggi
Menutup keran setelah menggunakan.	10	50	3	6	0	0	0	0	0	0	3,50	Tinggi
Mengurangi penggunaan kertas dalam aktivitas pekerjaan sehari-hari	1	5	13	26	1	3	0	0	0	0	1,94	Rendah
Mematikan komputer bila tidak diperlukan	3	15	11	22	1	3	0	0	0	0	2,31	Rendah
Menyarankan adanya program berangkat kerja bersama	1	5	6	12	6	18	1	2	1	1	1,25	Rendah
Menggunakan transportasi umum, untuk menghemat BBM.	0	0	5	10	3	9	5	10	2	2	1,38	Rendah
<b>Rata-rata Eco Initiatives</b>											2,82	Rendah
<i>ECO CIVIC ENGAGEMENT</i>	SS		S		N		TS		STS		Skor Rata-rata	Kategori
	F	Skor	F	Skor	F	Skor	F	Skor	F	Skor		
Saya selalu <i>uptodate</i> informasi mengenai lingkungan yang dilakukan perusahaan.	1	5	10	40	3	6	1	1	0	0	3,25	Tinggi
Saya mengetahui perusahaan berniat	4	20	6	24	5	10	0	0	0	0	3,38	Tinggi

untuk mengganti bahan baku produksi dengan yang lebih ramah lingkungan													
Saya melakukan tindakan lingkungan yang berkontribusi secara positif terhadap citra perusahaan.	4	20	8	32	3	6	0	0	0	0	3,63	Tinggi	
Saya terlibat dalam perencanaan komputersasi penyampaian order ke bagian produksi	1	5	7	28	7	14	0	0	0	0	2,94	Rendah	
Saya mengusulkan program ramah lingkungan di perusahaan	0	0	8	32	5	10	2	4	0	0	2,88	Rendah	
Saya bersedia jika diberikan tugas atau acara mengenai isu lingkungan di perusahaan saya	3	15	6	24	6	12	0	0	0	0	3,19	Tinggi	
<b>Rata-rata Eco Civic Engagement</b>											3,21	Tinggi	
<b>ECO HELPING</b>	<b>SS</b>		<b>S</b>		<b>N</b>		<b>TS</b>		<b>STS</b>		<b>Skor Rata-rata</b>	<b>Kategori</b>	
	<b>F</b>	<b>Skor</b>	<b>F</b>	<b>Skor</b>	<b>F</b>	<b>Skor</b>	<b>F</b>	<b>Skor</b>	<b>F</b>	<b>Skor</b>			
Saya secara spontan memberikan waktu saya untuk membantu rekan kerja agar sadar lingkungan dalam setiap pekerjaan mereka.	4	20	9	36	2	6	0	0	0	0	3,88	Tinggi	
Saya memberikan contoh kepada rekan kerja untuk berperilaku ramah lingkungan.	3	15	10	40	2	6	0	0	0	0	3,81	Tinggi	
Saya menjelaskan manfaat peduli lingkungan kepada rekan kerja	2	10	10	40	3	9	0	0	0	0	3,69	Tinggi	
Saya mendorong rekan kerja untuk	2	10	10	40	3	9	0	0	0	0	3,69	Tinggi	

berperilaku sadar lingkungan.													
Mengingatkan dan memotivasi rekan kerja untuk lebih sadar akan lingkungan	4	20	7	28	4	12	0	0	0	0	3,75	Tinggi	
Menegur jika tidak melaksanakan perilaku ramah lingkungan.	2	10	8	32	4	12	1	2	0	0	3,50	Tinggi	
Saya mendorong rekan kerja untuk lebih mengekspresikan ide dan opini mereka tentang isu-isu lingkungan.	3	15	6	24	6	18	0	0	0	0	3,56	Tinggi	
Berdiskusi mengenai isu lingkungan dan cara penyelesaian/solusi yang tepat.	3	15	7	28	5	15	0	0	0	0	3,63	Tinggi	
<b>Rata-rata Eco Helping</b>											3.69	Tinggi	
<b>Total Rata-rata OCBE S1</b>											3.24	Tinggi	

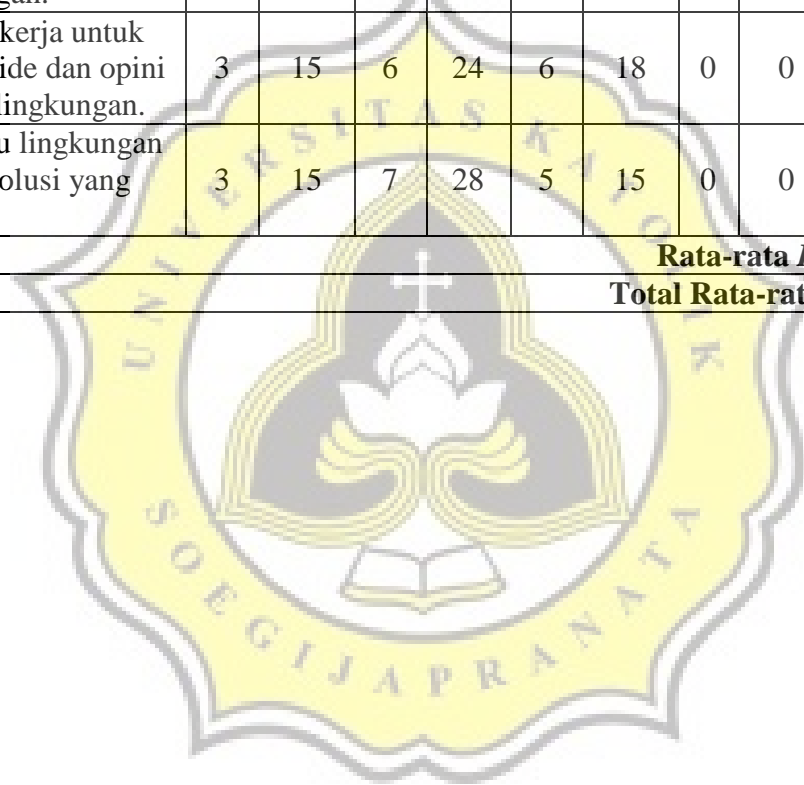

LAMPIRAN III

Struktur Organisasi PT Golden Prima Sentosa

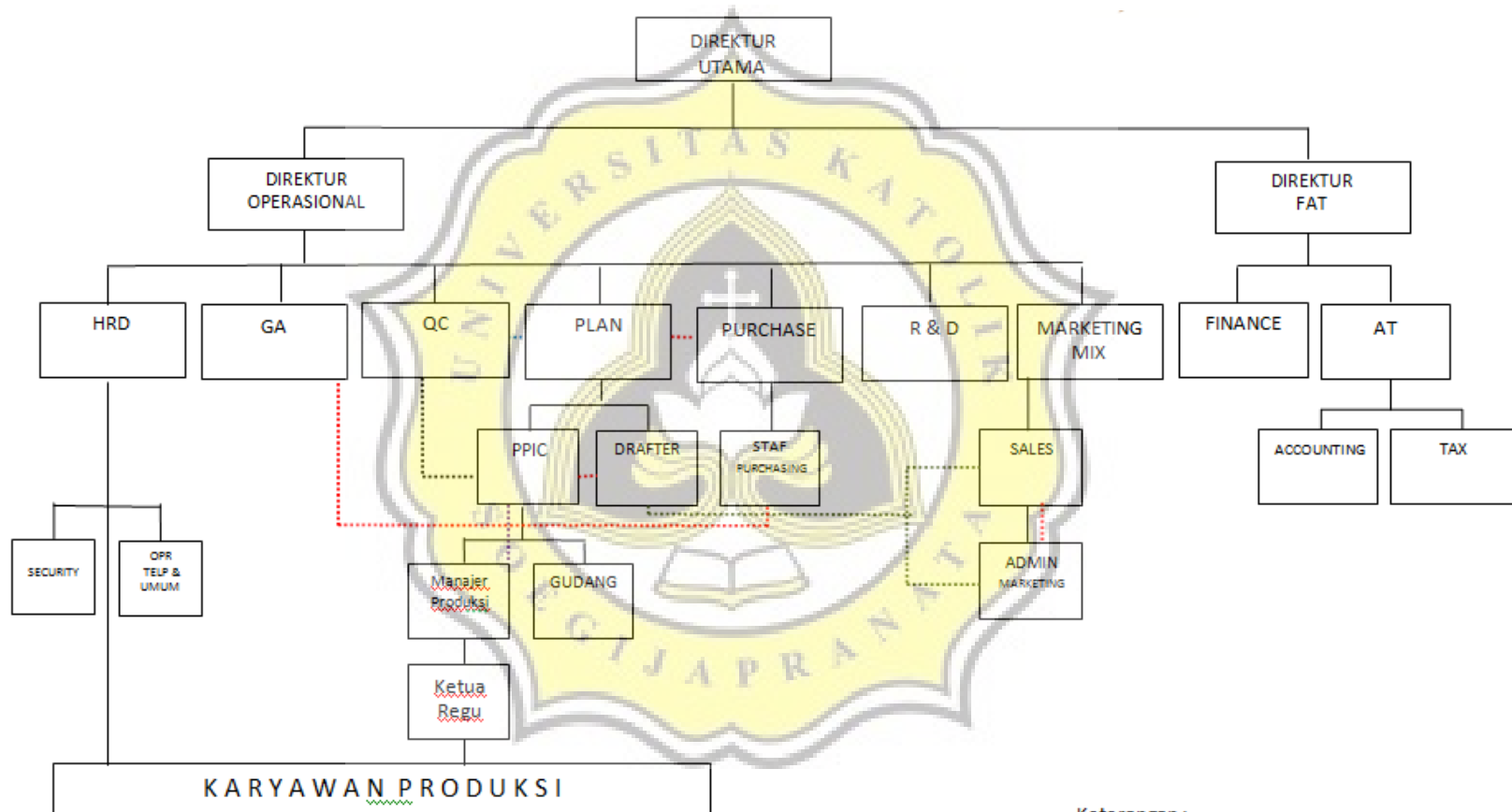

Keterangan: \_\_\_\_\_

Garis komando

## LAMPIRAN IV



### **PT. GOLDEN PRIMA SENTOSA**

Jl. Gatot Subroto Blok XI D / 10  
Kawasan Industri Candi – Semarang  
Telp. (024) 7627231/ 7627237

---

## DESKRIPSI PEKERJAAN

### **KARYAWAN PRODUKSI BAGIAN ASSEMBLY**

Tugas dan tanggung jawab:

- Bertanggung jawab melaksanakan proses produksi sesuai dengan prosedur standar kualitas produk yang telah ditentukan oleh perusahaan.
- Merencanakan dan mengendalikan proses produksi secara teratur sesuai dengan orderan yang masuk dan tepat waktu.
- Melaksanakan pengendalian kualitas/mutu bahan baku yang akan di gunakan
- Memonitor kualitas produk dari segi ukuran dan standar perusahaan sebelum dilanjutkan pada tahap selanjutnya (coating)
- Melakukan pemeriksaan spesifikasi kualitas dan kuantitas bahan baku yang tersedia.
- Memelihara dan memperbaiki mesin produksi agar tidak menghambat proses produksi.
- Mampu mengatasi masalah yang timbul ketika proses produksi berlangsung dengan tepat.

### **KARYAWAN PRODUKSI BAGIAN COATING**

Tugas dan tanggung jawab:

- Melakukan pemeriksaan kualitas/mutu produk yang terlewatkan oleh assembly.
- Mengendalikan proses produksi dengan mencocokkan perintah kerja produk yang telah tersedia.
- Melaksanakan pengendalian kualitas/mutu produk pintu sesuai dengan SOP yang berlaku layak di packing.
- Melakukan pemeriksaan spesifikasi kualitas dan kuantitas bahan baku yang tersedia.
- Memelihara dan memperbaiki mesin produksi agar tidak menghambat proses produksi.



## **KARYAWAN PRODUKSI BAGIAN RAKIT & PACKING**

Tugas dan tanggung jawab:

- Melakukan pemeriksaan spesifikasi kualitas dan kuantitas pembungkus yang tersedia.
- Melakukan pemeriksaan kuantitas handle dan engsel yang tersedia
- Memelihara dan memperbaiki peralatan produksi agar tidak menghambat proses produksi.
- Melakukan pengecekan secara keseluruhan produk sesuai dengan standar kualitas yang telah ditentukan

## **DIVISI KEUANGAN**

- Membuat dan mencetak tagihan untuk memastikan tagihan terkirim kepada pelanggan dengan benar dan tepat waktu
- Membuat, mengevaluasi, dan menyampaikan laporan keuangan (neraca, laporan laba/rugi, laporan arus kas) secara berkala beserta perinciannya (bulanan, triwulan maupun akhir tahun)
- Koordinasi masalah pajak dengan pihak konsultan dan memastikan semua aktifitas yang terkait dengan pajak dijalankan dengan baik dan tepat waktu
- Membuat laporan kas harian setiap hari (uang masuk dan keluar) untuk memastikan penggunaan dan ketersediaan kas kecil yang efektif
- Mengarsip seluruh dokumen transaksi untuk menjaga ketertiban administrasi dan memudahkan penelusuran dokumen

## **MARKETING**

1. Mencari dan melakukan penawaran kepada customer
2. Menjalin relasi dengan customer untuk order barang
3. Membuat SP (Surat Pemesanan)
  - a. SP putih untuk Bu Sinta
  - b. SP merah untuk Admin marketing (sebagai pengambilan komisi/ bonus)
  - c. SP kuning untuk Customer (bukti pemesanan)
4. Laporan kunjungan
  - a. Minta stempel toko atau bukti kunjungan ke customer beserta keterangan alamat dan nomor telepon customer, setiap hari diserahkan ke admin marketing
5. Admin marketing berhak mendapatkan info/ keterangan mengenai pintu

## **ADMIN MARKETING**

1. Input WO aluminium, baja, dan melamic
2. Rekap laporan SP dan WO bulanan (hard copy)
3. Input laporan barang jadi dari PPIC
4. Input laporan pengiriman barang
5. Input dan scan surat pesanan dari marketing
6. Mengikuti alur pemesanan barang sampai barang siap kirim
7. Melaporkan barang jadi siap kirim untuk pengiriman ke pusat

## **HRD**

1. Recruitment
  - a. Job posting ke media masa
  - b. Interview dan test calon karyawan
  - c. Membuat kontrak kerja karyawan
  - d. Daftar id absen karyawan dan input ke database perusahaan
2. Perawatan
  - a. Download absen, mengurus dan rekap absen, keterlambatan, ijin, cuti, stok cuti, kompensasi dan sanksi karyawan
  - b. Hitung lembur sampai dengan cek rupiah
  - c. Hitung gaji semua karyawan bulanan maupun mingguan dan membuat draft transfer
  - d. Daftar rekening payroll
  - e. Mengurus asuransi kecelakaan kerja
3. Resign
  - a. Mengurus memo pengunduran diri dan PHK
  - b. Pengembalian jaminan kontrak
4. Membuat memo internal dan lampirannya yang berisi tentang aturan dan kebijakan perusahaan → pimpinan
5. Mengurus perijinan karyawan WNA dan membuat laporan bulanan imigrasi
6. Membuat laporan Tahunan ke Depnaker

## **General Affair**

1. Melakukan pengelolaan dan perawatan kendaraan dinas
2. Perawatan gedung
3. Perawatan lingkungan kantor (lahan parkir, halaman kantor, dsb)
4. Kebersihan lingkungan kerja (ruang kerja, lobby dan semua area perusahaan)
5. Distribusi ATK dan alat-alat kerja lainnya (meja, kursi, laptop, komputer, dll)
6. Mengurus semua kebutuhan operasional perusahaan
7. Mengurus semua kebutuhan dan operasional saluran komunikasi (telepon, fax, HP, dll)

### **STAF IMPOR**

1. Confirm data barang yang mau diexport
  - a. Menyiapkan invoice, packing list
  - b. Cek barang yang mau diexport
2. Koordinasi dengan EMKL masalah dokumen
  - a. COO, V-legal, BL, Pytosanitary, dsb.
3. Atur stuffing (peletakan barang di container)
4. Confirm dokumen dengan customer China



**LAMPIRAN V**

**Data Staff/Karyawan PT GPS**

No.	Jabatan/Divisi	Jumlah	Keterangan	Pendidikan
1.	Divisi Keuangan	6	Manajer Keuangan	S1
			Kepala Akunting	
			Pajak	
2.	PPIC	4		S1
2.	Ketua Regu Divisi Produksi	6	Assembly	SMA
			Coating & Finishing	
			Rakit & Packaging	
			Alumunium Pintu	
			Alumunium Jendela	
3.	Kepala Gudang	1	Administrasi & Fisik	S1
			Produk	
5.	HRD	1		S1
6.	GA	1		S1
7.	Staff Keamanan	2		SMA
8.	Staff Admin Marketing	1		S1
9.	Customer Service	1		S1
10.	Karyawan produksi	49		SMP (10) Kontrak (15) SMA
11.	Penerjemah	1		S2
12.	Staff Import	2		S1
13.	Pembelian	2		S1
14.	Sales	4	Toko	S1
			Proyek	
	<b>TOTAL</b>	<b>81</b>		<b>24 S1;S2 32 SMA</b>

Pendidikan	Jumlah	%
SMP	10	15,15
SMA	32	48,49
S1	23	34,85
S2	1	1,52
<b>Total</b>	<b>66</b>	<b>100</b>