

## **BAB III**

### **GAMBARAN UMUM DAN METODE PENELITIAN**

#### **3.1. Profil Kantor Konsultan Pajak (KKP) Heri Sutrisno**

KKP (Kantor Konsultan Pajak) Heri Sutrisno beralamat di perumahan Kanfer nomor 174 Banyumanik kota Semarang. Kantor Konsultan Pajak (KKP) tersebut menempati sebuah rumah. Kantor Konsultan Pajak Heri Sutrisno adalah usaha milik perseorangan yang di pimpin langsung oleh bapak Heri Sutrisno. KKP tersebut didirikan oleh bapak Heri Sutrisno sendiri dan memperoleh ijin konsultan pajak pada tahun 2012.

Dalam mendirikan kantor konsultan tersebut, Bp Heri Sutrisno harus melalui beberapa proses sertifikasi. Mulai dari sertifikasi A sampai dengan sertifikasi B. Sertifikasi A adalah sertifikasi konsultan pajak untuk menangani wajib pajak orang pribadi. Sedangkan sertifikasi B adalah sertifikasi untuk menangani wajib pajak badan. Sertifikasi tersebut diperoleh pada tahun 2012, lebih tepatnya pada 07 Maret 2012. Dengan keluarnya sertifikasi dari Direktorat Jendral Pajak dengan nomor surat ijin No: SI-2135/pj/2012 tersebut menandakan bahwa kantor konsultan pajak (KKP) Heri Sutrisno sudah resmi berdiri. Sejak berdiri pada tahun 2012, Kantor Konsultan Pajak (KKP) Heri Sutrisno sudah tergabung dalam Ikatan Konsultan Pajak (IKPI).

KKP Heri Sutrisno adalah sebuah usaha yang bergerak dalam bidang konsultasi perpajakan. Meskipun baru berdiri selama 3 tahun, namun kantor konsultan Heri Sutrisno memiliki banyak klien yang tersebar luas, mulai dari kota Semarang, Purwodadi, hingga DKI Jakarta. Klien dari KKP Heri Sutrisno juga beraneka ragam, mulai dari wajib pajak badan koperasi, wajib pajak badan radio, hingga wajib pajak yayasan yang bergerak dalam bidang pendidikan.

Dalam menjalankan usahanya, Kantor Konsultan Pajak (KKP) Heri Sutrisno memiliki visi dan misi. Visi dari Kantor Konsultan Pajak (KKP) Heri Sutrisno adalah membantu pemerintah dalam menghimpun dana dari masyarakat melalui kewajiban pemajakan sesuai dengan peraturan dan undang-undang yang berlaku. Sedangkan misi dari Kantor Konsultan Pajak (KKP) Heri Sutrisno adalah menjadikan masyarakat Indonesia menaati kewajiban pemajakannya sesuai dengan peraturan dan undang-undang pemajakan yang berlaku.

### **3.2. Struktur Organisasi dan Tugas Masing Masing Bagian.**

Sebagai seorang pendiri sekaligus penanggung jawab dan juga pimpinan Kantor Konsultan Pajak (KKP) Heri Sutrisno, Bp Heri Sutrisno tidak melaksanakan tugasnya seorang diri. Melainkan dibantu oleh seorang kordinator staff dan juga dua orang staff yang memiliki tugas kerja masing masing. Semua staff dan kordinator staff tersebut masih satu keluarga dengan Bp Heri Sutrisno, karena Kantor Konsultan Pajak (KKP) Heri Sutrisno ini adalah sebuah usaha milik perseorangan. Berikut ini adalah bagan dari susunan kepengurusan Kantor Konsultan Pajak (KKP) Heri Sutrisno

**Gambar3.1. Struktur Organisasi KKP Heri Sutrisno**

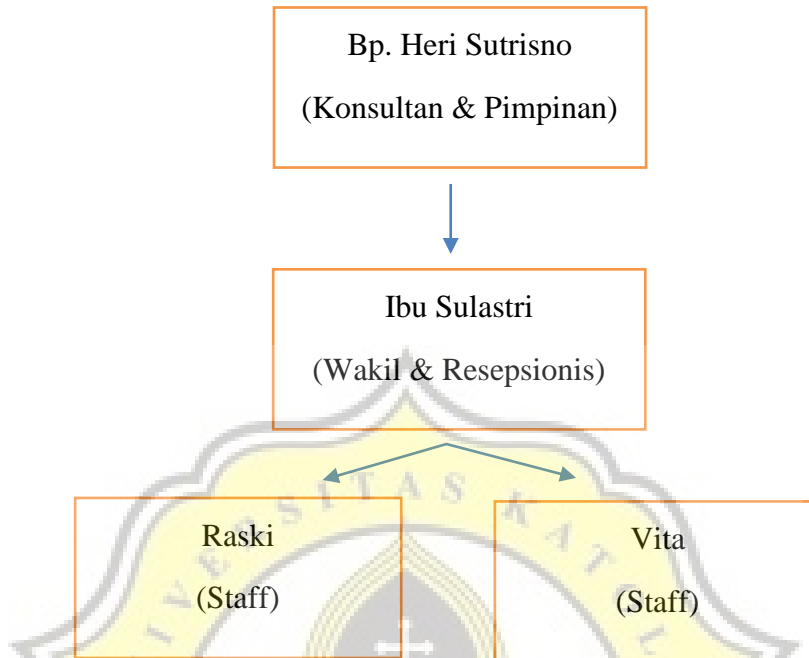

Sumber: KKP Heri Sutrisno, tahun 2015

Berikut ini adalah penjelasan dan tugas dari tiap tiap bagian pada Kantor Konsultan Pajak (KKP) Heri Sutrisno.

a. Pimpinan

Bp Heri Sutrisno dalam Kantor Konsultan Pajak (KKP) Heri Sutrisno memiliki jabatan sebagai pimpinan dan konsultan pajak yang bertugas untuk

1. Bertanggung jawab atas semua kegiatan di kantor konsultan pajak tersebut.
2. Mencari klien pada kantor konsultan pajaknya.
3. Memberikan konsultasi pada klien dalam melaksanakan kewajiban pemajakannya.

4. Memberikan pendampingan dan memantau memberikan penyelesaian pada wajib pajak yang sedang mengalami permasalahan pemajakan.

b. Kordinator

Ibu Sri Sulastri dalam Kantor Konsultan Pajak (KKP) Heri Sutrisno memiliki jabatan sebagai staff dan kordinator staff yang bertugas untuk

1. Mengkoordinir karyawan dan bertanggung jawab atas semua pelaporan pajak bulanan dan tahunan.
2. Resepsionis dan memberikan konsultasi pada wajib pajak yang menjadi klien Kantor Konsultan Pajak (KKP) Heri Sutrisno.
3. Mengisi spt masa dan tahunan.

c. Staff

Raski dalam Kantor Konsultan Pajak (KKP) Heri Sutrisno memiliki jabatan sebagai staff yang bertugas untuk

1. Menyetor atau melapor SPT baik spt masa atau SPT tahunan.
2. Mengisi SPT, baik SPT massa atau SPT tahunan.
3. Memberikan konsultasi pada wajib pajak yang menjadi klien Kantor Konsultan Pajak (KKP) Heri Sutrisno.
4. Mengambil data di wajib pajak yang menjadi klien Kantor Konsultan Pajak (KKP) Heri Sutrisno.

d. Staff

Vita dalam Kantor Konsultan Pajak (KKP) Heri Sutrisno memiliki jabatan sebagai seorang staff yang bertugas

1. Melakukan pembukuan pada wajib pajak yang menjadi klien Kantor Konsultan Pajak (KKP) Heri Sutrisno.
2. Mengisi SPT, baik itu SPT massa atau SPT Tahunan.
3. Memberikan konsultasi pada wajib pajak yang menjadi klien Kantor Konsultan Pajak (KKP) Heri Sutrisno.

### **3.3. Metodologi Penelitian**

#### **3.3.1 Jenis Data**

Dalam penulisan laporan praktik kerja lapangan ini, Jenis data yang digunakan dalam penelitian ini adalah data sekunder yang di dapat dari Kantor Konsultan Pajak Heri Sutrisno berupa data penghitungan pajak dari koperasi Bank Indonesia. Data tersebut meliputi data penghitungan PPh pasal 21 atas gaji bagi para pegawai, data penghitungan PPh final pasal 4 ayat 2 atas pendapatan bunga, data penghitungan PPh final berdasarkan peraturan pemerintah nomor 46, dan data penghitungan Pajak Pertambahan Nilai.

#### **3.3.2. Metode Pengumpulan Data**

##### **1. Metode Kepustakaan**

Dalam mencari dan mengolah data, penulis menggunakan sumber berupa buku dan juga internet yang berkaitan dengan undang undang, dasar hukum, dan peraturan pemajakan sesuai dengan topik yang akan di bahas pada laporan praktik kerja lapangan sebagai bahan referensi dalam penulisan laporan praktik kerja lapangan

##### **2. Metode Wawancara**

Dalam metode pengumpulan data dengan wawancara ini, penulis melakukan wawancara dengan Bp Heri Sutrisno selaku pendiri sekaligus pimpinan Kantor Konsultan Pajak (KKP) Heri Sutrisno untuk memperoleh data penghitungan pajak pada Koprasi Karyawan Bank Indonesia Semarang.

### 3.3.3. Metode Analisis Data

Dalam penyusunan laporan praktik kerja lapangan ini penulis menggunakan dua metode yaitu metode deskriptif kualitatif dan deskriptif kuantitatif.

#### A. Deskriptif Kualitatif

Metode analisis data deskriptif kualitatif adalah metode analisis dengan cara mengumpulkan dan menganalisis data berdasarkan teori dan peraturan yang sesuai dengan kenyataan di lapangan. Metode analisis data deskriptif kualitatif ini digunakan untuk melakukan evaluasi pemajakan di koperasi karyawan Bank Indonesia Semarang.

#### B. Deskriptif Kuantitatif

Metode deskriptif kuantitatif adalah metode analisis dengan penghitungan secara sistematis terkait pemajakan di koperasi karyawan Bank Indonesia Semarang.

