

LAMPIRAN 1

STRUKTUR ORGANISASI PT. RHEMA INDOFURNI

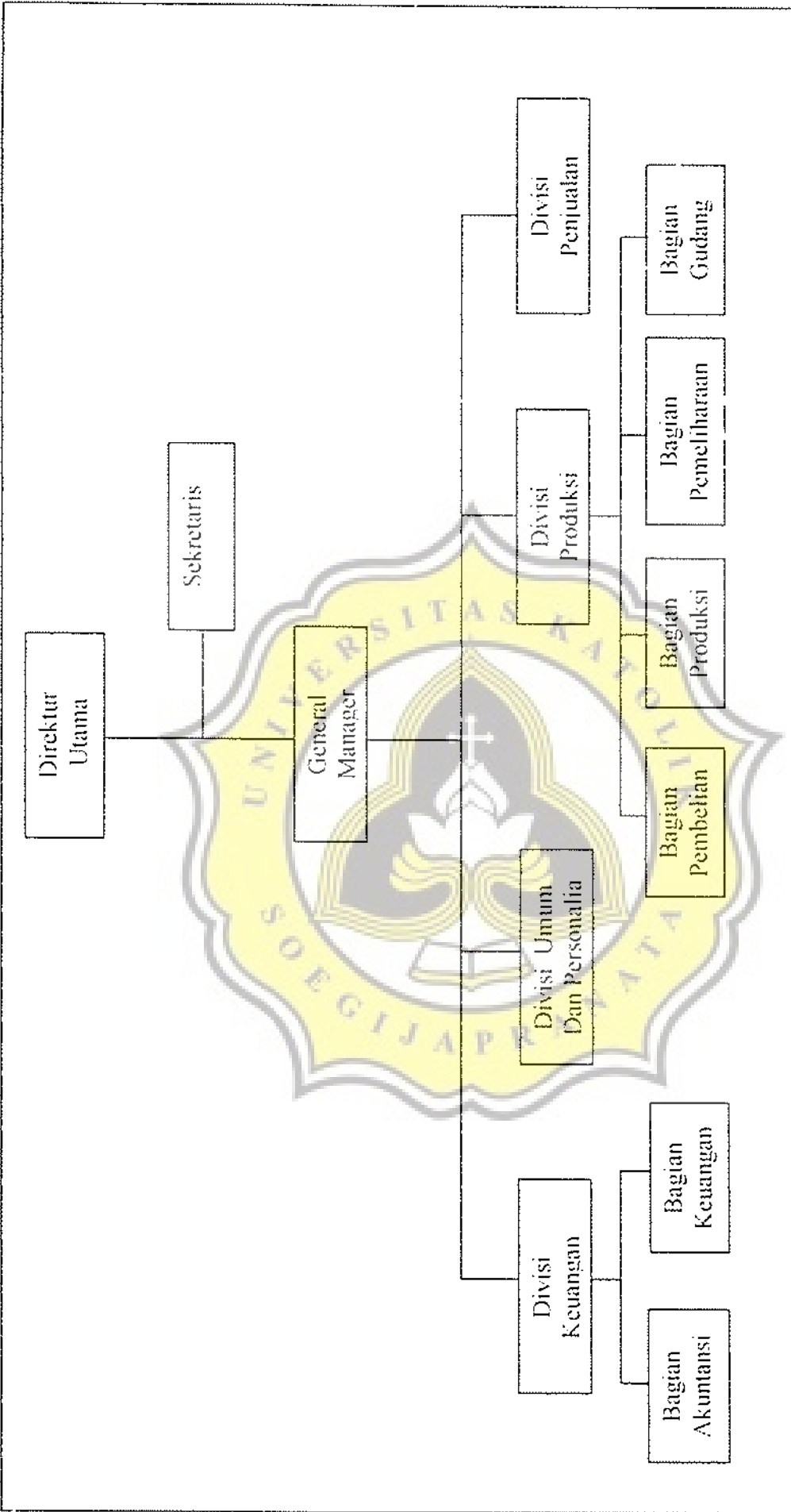

## Lampiran 2

### Laporan Upah Tenaga Kerja

**PT Rhema Indofurni**  
**Laporan Upah Tenaga Kerja**  
**Per 31 Januari 2009**

Jumlah Tenaga Kerja	Keterangan	Upah	Upah Lembur / jam	Total
26	Tenaga kerja harian yang menangani pemindahan barang dan loading	Rp 210,000	Rp 1,650	Rp 5,460,000
5	Tenaga kerja yang menangani setting mesin dan mengoperasikan mesin	Rp 275,000	Rp 2,150	Rp 1,375,000
3	Tenaga kerja yang bertugas melakukan pengendalian kualitas produk	Rp 300,000	Rp 2,350	Rp 900,000
2	Tenaga kerja yang bertugas melakukan pemilihan bahan baku	Rp 250,000	Rp 2,000	Rp 500,000
2	Tenaga kerja yang bertugas mengatur dan menata bahan baku yang sudah dipilih untuk diproduksi	Rp 325,000	Rp 2,550	Rp 650,000
2	Tenaga kerja yang khusus menangani pengepakan barang jadi	Rp 380,000	Rp 3,000	Rp 760,000
	<b>Total</b>			<b>Rp 9,645,000</b>

Catatan :

1. Satu hari kerja sama dengan 8 jam kerja
2. Upah Lembur dihitung dari jumlah jam kerja di atas 8 jam sampai dengan 12 ja
3. Upah dibayarkan setiap awal bulan
4. Dalam kondisi normal tidak diperlukan pengeluaran untuk upah lembur
5. Upah lembur =  $\{ ( \text{Gaji} / \text{hari kerja} ) / \text{jam kerja} \} \times 1,5$



# PT. RHEMA INDOFURNI

Jl. Terboyo Industri Barat Dalam Ili Blok M No. 91 Kawasan Industri Terboyo  
Semarang 50116 - Indonesia  
Telp. (62 24) 6591563 - 6591564 Fax. (62 24) 6591567

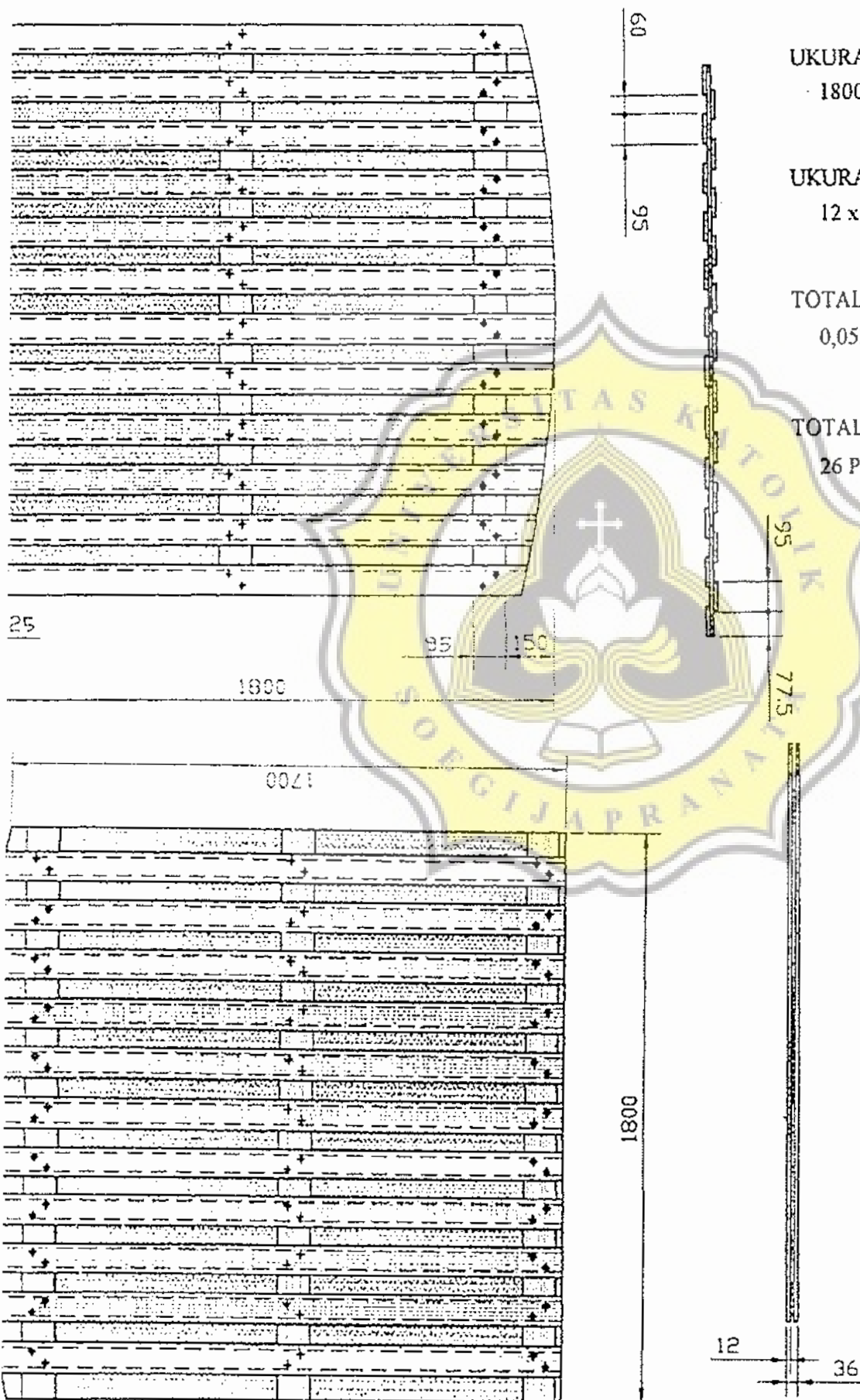

UKURAN GARDEN TILE :

1800 x 1800 x 36 mm

UKURAN PAPAN :

12 x 95 x 1800 mm

TOTAL KUBIKASI :

0,05335 m<sup>3</sup>

TOTAL PAPAN/SEKRUP :

26 PCS/138 PCS



# PT. RHEMA INDOFURNI

Jl. Terboyo Industri Barat Dalam III Blok M No. 91 Kawasan Industri Terboyo  
Semarang 50118 - Indonesia  
Telp (62 24) 6591563 • 6591564 Fax (62 24) 6591567



h'28 mm x L'145 mm

Corrugated Profile

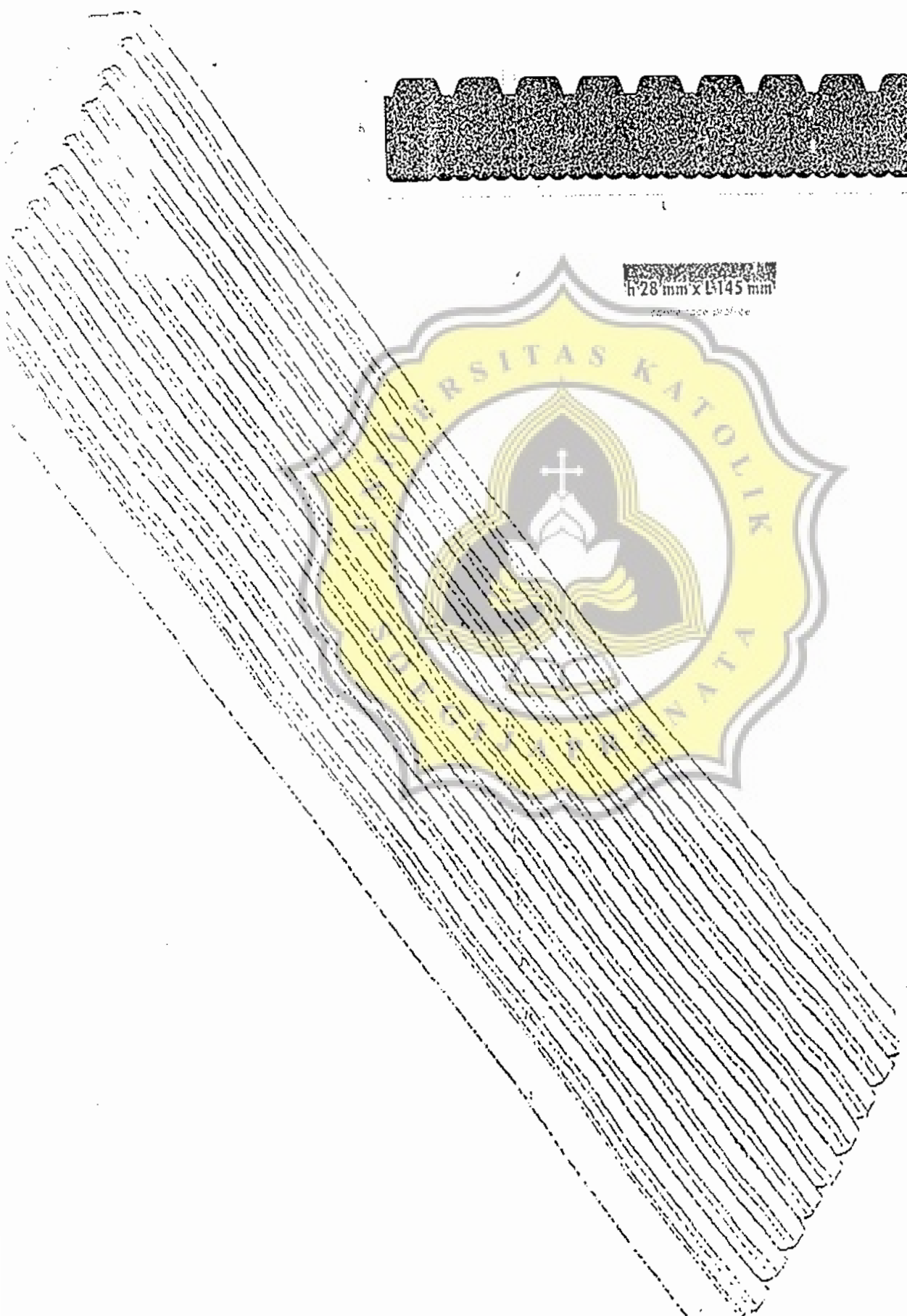



# PT. RHEMA INDOFURNI

Jl. Terboyo Industri Barat Dalam III Blok M No. 91 Kawasan Industri Terboyo  
Semarang 50116 - Indonesia  
Telp. (62 24) 6591563 - 6591564 Fax (62 24) 6591567

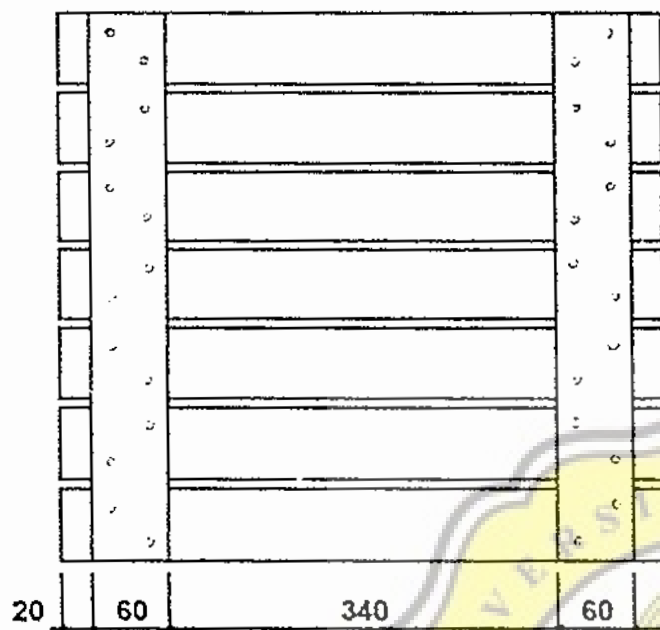

TAMPAK BAWAH

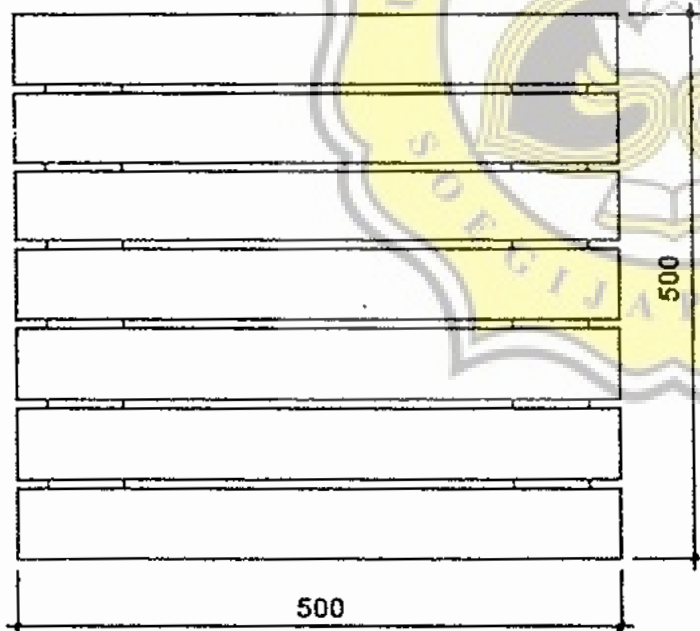

TAMPAK ATAS

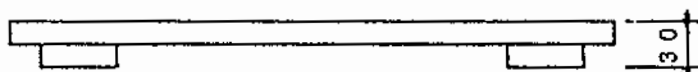

TAMPAK SAMPING

UKURAN GARDEN TILE :  
500 x 500 x 30 mm

UKURAN PAPAN :  
15 x 60 x 500 mm

TOTAL KUBIKASI :  
0,00405 m<sup>3</sup>

TOTAL PAPAN/SEKRUP :  
9 PCS/28 PCS



# PT. RHEMA INDOFURNI

Jl. Terboyo Industri Barat Dalam III B1 - M No 91 Kawasan Industri Terboyo  
Semarang 50118 - Indonesia  
Telp. (62 24) 6591563 - 6591564 Fax. (62 24) 6591567

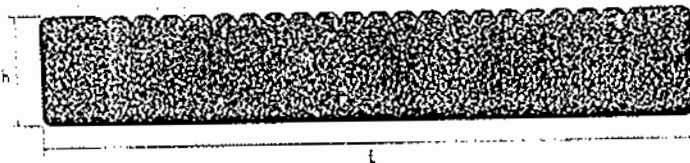

✕ **H/21mm x L/120mm**  
disponible en 1pe  
et en Multicouche  
Unstable en lame de bois





# PT. RHEMA INDOFURNI

Jl. Terboyo Industri Barat Dalam III Blok M No. 91 Kawasan Industri Terboyo  
Semarang 50118 - Indonesia  
Telp. (62 24) 6591563 - 6591564 Faks. (62 24) 6591567

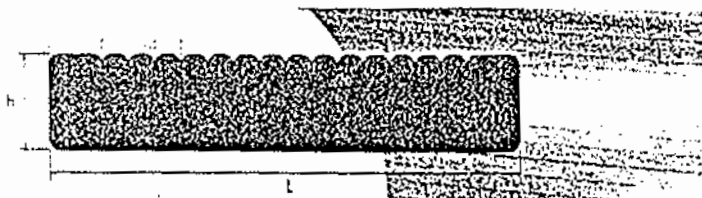

19 mm x 190 mm





# PT. RHEMA INDOFURNI

Jl. Terboyo Industri Barat Dalam Hil B&K M No. 91 Kawasan Industri Terboyo  
Semarang 50115 - Indonesia  
Telp. (62 241) 6591563 - 6591564 Fax. (62 241) 6591567

No : 15 / SK / RIF / 1 / 01  
Lamp. : -  
Hal : Surat Keterangan

## SURAT KETERANGAN

Yang bertanda tangan di bawah ini menerangkan bahwa :

Nama : Anita Haryanti  
NIM : 97.60.452  
NIRM : 97.6.111.02030.50032  
Universitas : UNIKA Soegijapranata  
Fakultas : Ekonomi  
Jurusan : Akuntansi

Telah melaksanakan survey pada PT Rhema Indofurni dalam rangka penyusunan skripsi dengan judul "Analisis Penentuan Biaya Produksi Dengan Sistem *Just-in-Time* Pada PT Rhema Indofurni"

Dengan surat keterangan ini dibuat untuk dapat dipergunakan sebagaimana mestinya.

Semarang, 31 Januari 2001

  
( Rudy Guhardi )  
PPIC Manager





## PERNYATAAN KEASLIAN SKRIPSI

Saya yang bertanda tangan di bawah ini :

Nama : Anita Haryanti  
NIM : 97.60.452  
NIRM : 97.6.111.02030.50032  
Jurusan : Akuntansi  
Fakultas : Ekonomi  
Judul : ANALISIS PENENTUAN BIAYA PRODUKSI  
DENGAN SISTEM JUST-IN-TIME (Studi Kasus pada  
PT Rhema Indofurni Semarang)

Menyatakan bahwa skripsi ini adalah hasil karya saya sendiri, apabila kemudian hari ditemukan adanya bukti plagiasi, manipulasi dan / atau pemalsuan data maupun bentuk-bentuk kecurangan yang lain saya bersedia untuk menerima sanksi dari Fakultas Ekonomi Universitas Katolik Soegijapranata Semarang.

Semarang, 12 Maret 2001



(Anita Haryanti)

Gambl'00 - Gambl'01



# FAKULTAS EKONOMI

UNIVERSITAS KATOLIK SOEGIJAPRANATA

Jl. Pawiyatan Luhur IV/1 Telp. (024)316142, 441555 Bendan Duwur Semarang

*Mrs*

## KARTU KONSULTASI SKRIPSI

Nama : ANITA HARYANTI  
NIM/NIRM : 97.60.452 / 97.6.111.02030.50032  
Dosen Pembimbing : SENTOT SUCIARTO, Ph. D  
Judul : ANALISIS PENENTUAN BIAYA  
PRODUKSI DENGAN SISTEM  
JUST-IN-TIME



No.	Tanggal	Materi	Paraf Dosen Pembimbing
	26/9-2000	lihat topik yg sesuai dgn permasalahan yg jadi masalah Anda. Pembahasan dan analisis terkait.	
	2/10-2000	lanjutan bab II. Konsultasi analisis ke dosen Akuntansi.	
	27/11-2000	lanjutan dan perbaikan permasalahan kecil. Pembahasan masalah yg hrs dibatasi, jangk sosial/kehidupan.	
	6/12-2000	lanjutan pemb Coba ulang apakah analisis sudah sesuai teori.	
	14/2-2001	All materi v/lor Pembahasan lagi.	