

Lampiran I

**Anggaran dan Realisasi Anggaran
Ambarrukmo Palace Hotel Yogyakarta
Tahun 1999**

STATISTIK	Satuan	Anggaran	Realisasi
Jumlah dalam hotel	Kamar	257	257
Jumlah kamar tersedia untuk dijual	Kamar	89.425	89.425
Jumlah kamar yang Dijual	Kamar	21.891	18.201
Jumlah kamar yang Dihuni	Kamar	22.803	19.852
Tingkat Penghunian	%	25,5	22,2
Jumlah Tamu yang Datang : Wisman	Orang	2.379	778
Wisnus	Orang	21.944	21.501
Total	Orang	24.323	22.279
Jumlah Malam Tamu Menginap	Malam	43.783	39.375
Lama Rata-rata Tamu Menginap	Hari	1,80	1,77
Tingkat Penghunian Ganda	%	92,0	98,3
Tarif Kamar Rata - rata	Rp	96.069	91.406
Jumlah Orang yang Makan	Orang	196.149	180.803
Tarif Makanan Rata - rata	Rp	12.731	15.266
Gaji & Beban Pegawai Lainnya	Rp	3.791.392	3.731.773
Jumlah Karyawan	Orang	341	314
Jumlah Penerimaan Valas	Rp	18.440	15.296

Dalam Rp. 000

PENDAPATAN USAHA		
Kamar	2.103.040	1.663.684
Makanan	2.497.075	2.760.174
Minuman	165.460	182.092
Pendapatan Lain dari M & M	88.503	81.178
Telepon & telek	198.016	153.671
Departemen Usaha Lainnya	236.428	230.959
Sewa Ruangn Perkantoran	178.158	231.858
Pendapatan Rupa – Rupa	86.673	206.356
Sewa Ruangn Toko	52.877	7.395
Jumlah Pendapatan Usaha	5.606.230	5.517.365
Harga Pokok Penjualan		
Makanan	873.976	999.575
Minuman	39.710	46.141
Telepon & Teleks	108.909	83.437
Departemen Usaha Lainnya	11.822	8.800
Jumlah Harga Pokok Penjualan	1.034.417	1.137.954
GAJI & BEBAN PEGAWAI LAINNYA		
Kamar	760.098	750.460
Makanan dan minuman	1.335.333	1.299.710
Telepon & Teleks	69.143	66.486
Departemen Usaha lainnya	138.864	129.857
Ruangn Perkantoran	0	0
Jumlah Gaji & Beban Pegawai	2.303.438	2.246.513
PROPISI PERALATAN OPERASI:		
Kamar	52.045	62.496
Makanan dan minuman	68.750	59.182
Jumlah Propisi Peralatan Operasi	120.795	121.679
BEBAN OPERASI LAINNYA :		
Kamar	337.524	362.473

Makanan dan Minuman	399.042	387.312
Telepon & Teleks	9.680	6.030
Departemen Usaha lainnya	21.338	23.634
Ruangan Perkantoran	0	0
Jumlah Beban Operasi Lainnya	767.584	779.448
JUMLAH BIAYA LANGSUNG	4.226.234	4.285.594
LABA DEPARTEMEN :		
Kamar	953.373	488.255
Makanan dan Minuman	34.227	231.523
Telepon & Teleks	10.284	(2.282)
Departemen Usaha Lainnya	64.404	68.668
Ruangan Perkantoran	178.158	231.858
Pendapatan Rupa – rupa	86.673	206.356
Ruangan Toko	52.877	7.395
JUMLAH LABA DEPARTEMEN	1.379.996	1.231.771
BEBAN USAHA :		
ADMINISTRASI & UMUM		
Gaji & Beban Pegawai Lainnya	712.072	734.815
Beban Lainnya	344.200	275.913
Jumlah Beban Adm. & Umum	1.056.272	1.010.728
PEMASARAN		
Gaji & Beban Pegawai Lainnya	154.127	151.922
Beban Lainnya	350.000	300.973
Jumlah Beban Pemasaran	504.127	452.895
BEBAN POMEK		
Gaji & Beban Pegawai Lainnya	455.957	477.066
Pemeliharaan Aktiva Tetap	431.127	525.810
Listrik, solar & air	1.582.484	1.296.644
Jumlah Beban POMEK	2.469.568	2.269.520
JUMLAH BEBAN USAHA	4.029.967	3.733.144
JUMLAH BIAYA & BEBAN USAHA	8.256.201	8.018.738

LABA (RUGI) USAHA KOTOR	(2.649.971)	(2.501.372)
BEBAN BARANG MODAL		
Pra Operasi	0	0
Pajak Bumi Bangunan & TV	98.452	196.381
Asuransi	414.793	316.512
Sewa	277.202	212.677
Bunga Beli Sewa	0	0
Penyusutan Aktiva Tetap	714.066	641.937
Penyusutan Aktiva Lain – lain	0	0
Amortisasi	3.252	3.374
	0	0
	0	0
Lainnya	0	0
JUMLAH BEBAN BARANG MODAL	1.507.765	1.370.880
LABA (RUGI) USAHA BERSIH	(4.157.736)	(3.872.253)
PENDAPATAN DILUAR USAHA		
Laba atas penjualan Aktiva Tetap	0	0
Bunga	17.310	18.923
Laba Perbedaan Kurs	0	29.125
Management & Incentive Fee	0	0
Lainnya	4.454	0
Jumlah Pendapatan Diluar Usaha	21.764	48.048
BEBAN DILUAR USAHA :		
Rugi Atas Penjualan Aktiva Tetap	0	0
Bunga	3.429	3.138
Rugi Perbedaan Kurs	0	24.973
Lainnya	2.172	3.157
Jumlah Beban Diluar Usaha	5.601	31.267
PENDPT. (BEBAN) DILUAR USAHA	16.162	16.781
LABA (RUGI) SEBELUM PAJAK	(4.141.574)	(3.855.471)
RASIO OPERASI	173,59	169,28

Sumber : Data Sekunder yang Diolah



Ambarukmo Palace Hotel
RESORT & CONVENTION HOTEL

Jl. Laksda Adisucipto, Yogyakarta 55281, Indonesia
P.O. Box. 1010, Telp. 0274-566480, 566623, Fax. 0274-563283
E-mail: ha-yk@yogya.wasantara.net.id
Website: <http://www.aph.co.id>

Man Power Department
Ambarukmo Palace Hotel

SURAT KETERANGAN
No : 365 /MD/C/12/2001

Yang bertanda tangan dibawah ini, kami Chief Personnel Administration
Ambarukmo Palace Hotel, menerangkan dengan sesungguhnya bahwa :

NAMA : Fransisca Xaveria Bili
Mahasiswi Fakultas Ekonomi UNIKA Soegiyopranata Semarang

Telah melakukan penelitian/pengambilan data-data untuk Skripsi di
Accounting Department Ambarukmo Palace Hotel Yogyakarta pada bulan
Desember 2000 .

Demikianlah Surat Keterangan ini, untuk dapat dipergunakan sebagai
persyaratan ujian skripsi.

Yogyakarta, 11 Desember 2001

DIKLAT MANAGER

ISDARMANTO.SW, SE

Nbp. 45102069

Anda Segalanya Bagi Kami
INNA HOTEL GROUP
PT Hotel Indonesia Natour



BUKU KONSULTASI SKRIPSI

NAMA : Fransiska Xaveria Bill
 NIM : 99.60.0230
 JUDUL : Pemanfaatan Anggaran sebagai alat untuk menilai kinerja manajer pusat laba

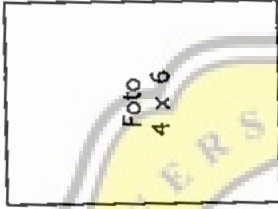

PERIODE

Dosen Pembimbing : I. Ibu Lucy
 II. Ibu Suryawati
 Dosen Wali : Ibu Stef. Lily

JURUSAN AKUNTANSI
 FAKULTAS EKONOMI UNIKA SOEGIJAPRANATA
 SEMARANG

Dosen Pembimbing : Ibu Lucy, Nita, Nita
 Judul Skripsi : Pemanfaatan Anggaran sebagai alat pengendalian Manajemen studi kasus pada Ambarukmo Palace Hotel Yogyakarta

No	Tanggal	Materi	Tanda tangan Dosen Pembimbing
1	10/12/2001	bab 1 → manfaat	
2	11/12/2001	perkembangan → konsep akuntansi	
3	12/12/2001	bab 2 konsep dasar akuntansi	
4	13/12/2001	dengan jurnal → pembukuan	
5	14/12/2001	bab 3 → akuntansi	
6	15/12/2001	definitif → data format	
7	16/12/2001	skandal //	
8	17/12/2001	bab 4 → Analisis	
9	18/12/2001	artikal ekonomis	
10	19/12/2001	artikel kerakeri Syg	
11	20/12/2001	bab 5 → laba → skandal	
12	21/12/2001	bab 6 → ada di bab III	
13	22/12/2001	anggaran	
14	23/12/2001	anggaran	
15	24/12/2001	anggaran	
16	25/12/2001	anggaran	
17	26/12/2001	anggaran	
18	27/12/2001	anggaran	
19	28/12/2001	anggaran	
20	29/12/2001	anggaran	
21	30/12/2001	anggaran	
22	31/12/2001	anggaran	
23	1/1/2002	anggaran	
24	2/1/2002	anggaran	
25	3/1/2002	anggaran	
26	4/1/2002	anggaran	
27	5/1/2002	anggaran	
28	6/1/2002	anggaran	
29	7/1/2002	anggaran	
30	8/1/2002	anggaran	
31	9/1/2002	anggaran	
32	10/1/2002	anggaran	
33	11/1/2002	anggaran	
34	12/1/2002	anggaran	
35	13/1/2002	anggaran	
36	14/1/2002	anggaran	
37	15/1/2002	anggaran	
38	16/1/2002	anggaran	
39	17/1/2002	anggaran	
40	18/1/2002	anggaran	
41	19/1/2002	anggaran	
42	20/1/2002	anggaran	
43	21/1/2002	anggaran	
44	22/1/2002	anggaran	
45	23/1/2002	anggaran	
46	24/1/2002	anggaran	
47	25/1/2002	anggaran	
48	26/1/2002	anggaran	
49	27/1/2002	anggaran	
50	28/1/2002	anggaran	
51	29/1/2002	anggaran	
52	30/1/2002	anggaran	
53	31/1/2002	anggaran	
54	1/2/2002	anggaran	
55	2/2/2002	anggaran	
56	3/2/2002	anggaran	
57	4/2/2002	anggaran	
58	5/2/2002	anggaran	
59	6/2/2002	anggaran	
60	7/2/2002	anggaran	
61	8/2/2002	anggaran	
62	9/2/2002	anggaran	
63	10/2/2002	anggaran	
64	11/2/2002	anggaran	
65	12/2/2002	anggaran	
66	13/2/2002	anggaran	
67	14/2/2002	anggaran	
68	15/2/2002	anggaran	
69	16/2/2002	anggaran	
70	17/2/2002	anggaran	
71	18/2/2002	anggaran	
72	19/2/2002	anggaran	
73	20/2/2002	anggaran	
74	21/2/2002	anggaran	
75	22/2/2002	anggaran	
76	23/2/2002	anggaran	
77	24/2/2002	anggaran	
78	25/2/2002	anggaran	
79	26/2/2002	anggaran	
80	27/2/2002	anggaran	
81	28/2/2002	anggaran	
82	29/2/2002	anggaran	
83	30/2/2002	anggaran	
84	31/2/2002	anggaran	
85	1/3/2002	anggaran	
86	2/3/2002	anggaran	
87	3/3/2002	anggaran	
88	4/3/2002	anggaran	
89	5/3/2002	anggaran	
90	6/3/2002	anggaran	
91	7/3/2002	anggaran	
92	8/3/2002	anggaran	
93	9/3/2002	anggaran	
94	10/3/2002	anggaran	
95	11/3/2002	anggaran	
96	12/3/2002	anggaran	
97	13/3/2002	anggaran	
98	14/3/2002	anggaran	
99	15/3/2002	anggaran	
100	16/3/2002	anggaran	

CATATAN KONSULTASI

MATERI	TGL.	KETERANGAN	PARAF PEMBIMBING
Metode I Jenis Data Teknik Sampling	I	aku pusa saja	
	II		
	III		
	IV		
	V		
	VI		

BUKU KONSULTASI SKRIPSI

CATATAN KONSULTASI

MATERI	TGL.	KETERANGAN	PARAF PEMBIMBING
Metodologi II Alat Analisis	I	Analisis: Statistik reg. tyum.	
	II	Tahap-hal: ? analisis belum ada selengkap.	
	III	Analisis kuantitatif Fisika bukan kuantitatif	
	IV		
	V		
	VI		

BUKU KONSULTASI SKRIPSI

CATATAN KONSULTASI

MATERI	TGL.	KETERANGAN	PARAF PEMBIMBING
Gambaran Perusahaan	I	GA. sesuai dengan ide makro / umum kemudian dipersempit	
	II	sesuai penelitian	
	III		
	IV		
	V		
	VI		

BUKU KONSULTASI SKRIPSI

CATATAN KONSULTASI

MATERI	TGL.	KETERANGAN	PARAF PEMBIMBING
Hasil Penelitian & Analisis	I	fy nam dan sukses	
	II	Hasil. selian ts lebih artinya apa dibuat sebelumnya	
	III	kegiatan ts lebih	
	IV		
	V		
	VI		

BUKU KONSULTASI SKRIPSI

CATATAN KONSULTASI

MATERI	TGL.	KETERANGAN	PARAF PEMBIMBING
Kesimpulan & Saran	I	Kesimpulan → the mangin/monitum harel	f
	II	Bilhar: Jugi hipunings	f
	III	typanum: harrs sept di Guare: dhn. harrpud	f
	IV	Kineja yg baik detyukham. baskings Tdm bask adetyudh.	f
	V	Older upes, Sakard. kabit papph detyudh. oler	f
	VI		

BUKU KONSULTASI SKRIPSI

CATATAN KONSULTASI

MATERI	TGL.	KETERANGAN	PARAF PEMBIMBING
Kelengkapan Ujian Kata Pengantar Daftar Isi Lampiran Daftar Pustaka	I	Before pembuatan detyudh. papph teruai yg detyudh	f
	II	dhn. B. Terri fice	f
	III		
	IV		
	V		
	VI		

BUKU KONSULTASI SKRIPSI

Dosen Pembimbing : Surjowati, SE, AKT
 Judul Skripsi : Penyusunan dan Pemanfaatan Anggaran sebagai Alat
 Pengendalian Manajemen
 Studi kasus pada Ambankmo Palace Hotel, Yogyakarta

No.	Tanggal	Materi	Tanda tangan Dosen Pembimbing
1	19/7/99	Topik Koneksi dan antara bisnis, komunikasi dan masalah & keuangan 'Pembantu'.	[Signature]
2.	13/10/2000	Topik ACC, pembantu proposal!	[Signature]
3	20/10/2000	Pembantu cara pengisian, metodologi penelitian!	[Signature]
4	1/12/2000	- Pembantu metodologi - " - pengisian bab II! - Maju ke pembimbing I!	[Signature]
5	18/12/2000	- ACC bab I & II - Pembantu pengisian bab III!	[Signature]
6.	20/1/2001	ACC bab III, Maju ke pembimbing I	[Signature]
7	23/1/2001	- Pembantu analisis - " - kesimpulan - " - pengisian!	[Signature]
8	27/1/2001	- ACC bab III - Pembantu Kesimpulan	[Signature]
9	2/2/2001	ACC bab IV Kesimpulan ACC	[Signature]