

LAMPIRAN - LAMPIRAN



LAMPIRAN I**LAPORAN RUGI LABA TAHUN 1997**

KETERANGAN	DEBET	KREDIT
Pemasukan :		
- Penjualan susu :	113.650.000	
- Eceran susu :	2.253.500	
- Penjualan sapi :	1.650.000	
	<u>117.553.500</u>	117.553.500
Pengeluaran :		
- Biaya Penjualan		43.449.450
- Biaya Produksi		20.340.600
- Biaya Administrasi dan Umum		18.442.500
- Biaya Lain-lain		2.732.250
Jumlah	117.553.500	84.944.800
Saldo lebih (laba)		32.608.700
Total	117.553.500	117.553.500

Sumber : Bongsari Farm

LAPORAN RUGI LABA TAHUN 1998

KETERANGAN	DEBET	KREDIT
Pemasukan :		
- Penjualan susu :	107.162.000	
- Eceran susu :	5.475.300	
- Penjualan sapi :	1.740.000	
- Susu rusak :	(11.178.150)	103.199.150
	<u>103.199.150</u>	
Pengeluaran :		
- Biaya Penjualan		70.238.450
- Biaya Produksi		23.825.100
- Biaya Administrasi dan Umum		20.147.500
- Biaya Lain-lain		7.379.350
Jumlah	103.199.150	121.590.400
Laba (Rugi)	(18.391.250)	
Total	121.590.400	

Sumber : Bongsari Farm

LAMPIRAN II

LAPORAN RUGI LABA TAHUN 1999

KETERANGAN	DEBET	KREDIT
Pemasukan :		
- Penjualan susu : 104.604.000		
- Eceran susu : 7.524.000		
- Penjualan sapi : 0		
- Susu rusak : (11.658.000)		
	100.470.000	
Pengeluaran :		
- Biaya Penjualan		79.795.550
- Biaya Produksi		24.972.000
- Biaya Administrasi dan Umum		22.457.300
- Biaya Lain-lain		8.616.000
Jumlah	100.470.000	135.840.850
Laba (Rugi)	(35.370.850)	0
Total	135.840.850	135.840.850

Sumber : Bongsari Farm

LAPORAN HARGA POKOK PENJUALAN TAHUN 1997

Bulan	SATUAN	HARGA	JUMLAH
Januari	4.710	1.800	8.478.000
Pebruari	4.650	1.800	8.370.000
Maret	4.765	1.800	8.577.000
April	4.895	1.800	8.811.000
Mei	4.650	1.800	8.370.000
Juni	4.975	1.800	8.955.000
Juli	5.050	1.800	9.090.000
Agustus	4.525	1.800	8.145.000
September	4.655	1.800	8.379.000
Oktober	4.805	1.800	8.649.000
Nopember	4.475	1.800	8.055.000
Desember	4.670	1.800	8.406.000
Total	56.825	1.800	102.285.000

Sumber : Bongsari Farm

LAMPIRAN III**LAPORAN HARGA POKOK PENJUALAN TAHUN 1998**

Bulan	SATUAN	HARGA	JUMLAH
Januari	4.105	2.000	8.010.000
Pebruari	4.180	2.000	8.160.000
Maret	4.415	2.000	8.630.000
April	4.365	2.000	8.530.000
Mei	4.070	2.000	7.940.000
Juni	3.990	2.000	7.780.000
Juli	3.910	2.000	7.620.000
Agustus	4.175	2.000	8.150.000
September	4.085	2.000	7.970.000
Oktober	3.945	2.000	7.690.000
Nopember	3.850	2.000	7.500.000
Desember	3.620	2.000	7.080.000
Total	48.710	2.000	97.420.000

Sumber : Bongsari Farm

**LAPORAN HARGA POKOK PENJUALAN TAHUN 1999
(REALISASI dan ANGGARAN)**

Bulan	SATUAN	HARGA	JUMLAH	SATUAN	HARGA	JUMLAH
Januari	3.105	2.200	6.830.000	3.550	2.250	7.987.000
Pebruari	3.350	2.200	7.370.000	3.550	2.250	7.987.000
Maret	3.775	2.200	8.305.000	3.550	2.250	7.987.000
April	3.580	2.200	7.876.000	3.800	2.250	8.550.000
Mei	3.625	2.200	7.975.000	3.800	2.250	8.550.000
Juni	3.840	2.200	8.448.000	3.800	2.250	8.550.000
Juli	4.100	2.200	9.020.000	4.000	2.250	9.000.000
Agustus	3.890	2.200	8.558.000	4.000	2.250	9.000.000
September	3.510	2.200	7.722.000	4.000	2.250	9.000.000
Oktober	3.750	2.200	8.250.000	4.050	2.250	9.125.000
Nopember	3.950	2.200	8.690.000	4.050	2.250	9.125.000
Desember	3.860	2.200	8.492.000	4.050	2.250	9.125.000
Total	43.585	2.200	95.887.000	46.200	2.250	103.950.000

Sumber : Bongsari Farm

LAMPIRAN IV

LAPORAN ANGGARAN HARGA POKOK PENJUALAN TAHUN 1997

Bulan	SATUAN	HARGA	JUMLAH	
Januari	4.750	1.750	Rp.	8.312.500
Pebruari	4.750	1.750	Rp.	8.312.500
Maret	4.800	1.750	Rp.	8.400.000
April	4.900	1.750	Rp.	8.575.000
Mei	4.750	1.750	Rp.	8.312.500
Juni	4.900	1.750	Rp.	8.575.000
Juli	5.150	1.750	Rp.	9.012.500
Agustus	4.600	1.750	Rp.	8.050.000
September	4.750	1.750	Rp.	8.312.500
Oktober	4.850	1.750	Rp.	8.487.500
Nopember	4.550	1.750	Rp.	7.962.500
Desember	4.700	1.750	Rp.	8.225.000
Total	57.450	1.750	Rp.	100.537.500

Sumber : Bongsari Farm

LAPORAN ANGGARAN HARGA POKOK PENJUALAN TAHUN 1998

Bulan	SATUAN	HARGA	JUMLAH	
Januari	4.600	2.000	Rp.	9.200.000
Pebruari	4.600	2.000	Rp.	9.200.000
Maret	4.550	2.000	Rp.	9.100.000
April	4.400	2.000	Rp.	8.800.000
Mei	4.300	2.000	Rp.	8.600.000
Juni	4.300	2.000	Rp.	8.600.000
Juli	4.150	2.000	Rp.	8.300.000
Agustus	4.150	2.000	Rp.	8.300.000
September	4.150	2.000	Rp.	8.300.000
Oktober	4.000	2.000	Rp.	8.000.000
Nopember	4.000	2.000	Rp.	8.000.000
Desember	4.000	2.000	Rp.	8.000.000
Total	51.200	2.000	Rp.	102.400.000

Sumber : Bongsari Farm

LAMPIRAN V**LAPORAN ANGGARAN PENJUALAN SUSU TAHUN 1997**

BULAN	KUANTITAS SUSU	HARGA PER LITER	JUMLAH
Januari	4.750	Rp. 1.850,00	Rp. 8.787.500,00
Pebruari	4.750	Rp. 1.850,00	Rp. 8.787.500,00
Maret	4.800	Rp. 1.850,00	Rp. 8.880.500,00
April	4.900	Rp. 1.850,00	Rp. 9.065.000,00
Mei	4.750	Rp. 1.850,00	Rp. 8.787.500,00
Juni	4.900	Rp. 1.850,00	Rp. 8.787.500,00
Juli	5.150	Rp. 1.850,00	Rp. 9.065.000,00
Agustus	4.600	Rp. 1.850,00	Rp. 9.527.500,00
September	4.750	Rp. 1.850,00	Rp. 8.510.000,00
Oktober	4.850	Rp. 1.850,00	Rp. 8.972.500,00
Nopember	4.550	Rp. 1.850,00	Rp. 8.417.500,00
Desember	4.700	Rp. 1.850,00	Rp. 8.659.000,00
Total	57.450	Rp. 1.850,00	Rp. 106.282.500,00

Sumber : Bongsari Farm

LAPORAN ANGGARAN PENJUALAN SUSU TAHUN 1998

BULAN	KUANTITAS SUSU	HARGA PER LITER	JUMLAH
Januari	4.600	Rp. 2.200,00	Rp. 10.120.000,00
Pebruari	4.600	Rp. 2.200,00	Rp. 10.120.000,00
Maret	4.550	Rp. 2.200,00	Rp. 10.010.000,00
April	4.400	Rp. 2.200,00	Rp. 9.680.000,00
Mei	4.300	Rp. 2.200,00	Rp. 9.460.000,00
Juni	4.300	Rp. 2.200,00	Rp. 9.460.000,00
Juli	4.150	Rp. 2.200,00	Rp. 9.130.000,00
Agustus	4.150	Rp. 2.200,00	Rp. 9.130.000,00
September	4.150	Rp. 2.200,00	Rp. 9.130.000,00
Oktober	4.000	Rp. 2.200,00	Rp. 8.800.000,00
Nopember	4.000	Rp. 2.200,00	Rp. 8.800.000,00
Desember	4.000	Rp. 2.200,00	Rp. 8.800.000,00
Total	51.200	Rp. 2.200,00	Rp. 112.640.000,00

Sumber : Bongsari Farm

LAMPIRAN VI

LAPORAN ANGGARAN PENJUALAN TAHUN 1999

BULAN	KUANTITAS SUSU	HARGA PER LITER	JUMLAH
Januari	3.550	Rp. 2.500,00	Rp. 8.875.000,00
Pebruari	3.550	Rp. 2.500,00	Rp. 8.875.000,00
Maret	3.550	Rp. 2.500,00	Rp. 8.875.000,00
April	3.800	Rp. 2.500,00	Rp. 9.500.000,00
Mei	3.800	Rp. 2.500,00	Rp. 9.500.000,00
Juni	3.800	Rp. 2.500,00	Rp. 9.500.000,00
Juli	4.000	Rp. 2.500,00	Rp. 10.000.000,00
Agustus	4.000	Rp. 2.500,00	Rp. 10.000.000,00
September	4.000	Rp. 2.500,00	Rp. 10.000.000,00
Oktober	4.050	Rp. 2.500,00	Rp. 10.125.000,00
Nopember	4.050	Rp. 2.500,00	Rp. 10.125.000,00
Desember	4.050	Rp. 2.500,00	Rp. 10.125.000,00
Total	46.200	Rp. 2.500,00	Rp. 115.500.000,00

Sumber : Bong Sari Farm

LAPORAN PENJUALAN TAHUN 1997

BULAN	KUANTITAS SUSU	HARGA PER LITER	JUMLAH
Januari	4.710	Rp. 2.000,00	Rp. 9.420.000,00
Pebruari	4.650	Rp. 2.000,00	Rp. 9.300.000,00
Maret	4.765	Rp. 2.000,00	Rp. 9.530.000,00
April	4.895	Rp. 2.000,00	Rp. 9.790.000,00
Mei	4.650	Rp. 2.000,00	Rp. 9.300.000,00
Juni	4.975	Rp. 2.000,00	Rp. 9.950.000,00
Juli	5.050	Rp. 2.000,00	Rp. 10.100.000,00
Agustus	4.525	Rp. 2.000,00	Rp. 9.050.000,00
September	4.655	Rp. 2.000,00	Rp. 9.310.000,00
Oktober	4.805	Rp. 2.000,00	Rp. 9.610.000,00
Nopember	4.475	Rp. 2.000,00	Rp. 8.950.000,00
Desember	4.670	Rp. 2.000,00	Rp. 9.340.000,00
Total	56.825	Rp. 2.000,00	Rp. 113.650.000,00

Sumber : Bong Sari Farm

LAMPIRAN VIII

Laporan Hasil Evaluasi Kegiatan Penjualan Berdasarkan Pemeriksaan Manajemen

I. Informasi tentang perusahaan

Perusahaan Bongsari Farm adalah suatu perusahaan yang memproduksi susu murni dengan lokasi di daerah Ungaran. Pemasaran produk ditujukan sekitar daerah kantor administrasi dan pemasaran di jalan Pamularsih. Perusahaan menetapkan harga jual produk per liter dengan menggunakan metode cost plus pricing yaitu total biaya produksi ditambah prosentase tertentu. Perusahaan terus berupaya sedemikian rupa di dalam memasarkan produknya supaya hasil penjualan bisa terus meningkat. Beberapa tahun terakhir ini diketahui bahwa hasil penjualan yang dicapai oleh perusahaan tampak mengalami penurunan sedangkan total biaya penjualan terus meningkat. Oleh karena itu perlu diteliti lebih lanjut mengenai kegiatan penjualan yang dilaksanakan oleh perusahaan sudah efisien dan efektif atau belum. Untuk itu perlu dilakukan pemeriksaan manajemen terhadap kegiatan penjualan dengan tujuan untuk menemukan faktor penyebab tidak efisiensi dan efektivitas kegiatan penjualan selama ini

II. Kesimpulan

Kegiatan penjualan yang dilaksanakan oleh perusahaan pada tahun 1998 dan 1999 tampak kurang efisien dan efektif. Hal ini ditunjukkan hasil penjualan yang dicapai masih dibawah yang direncanakan sedangkan biaya penjualan yang dikeluarkan untuk melaksanakan kegiatan penjualan terus meningkat tiap tahun. Adapun hasil penjualan yang diperoleh menurun dari Rp 113.650.000,00 pada tahun 1997 menjadi Rp 107.162.000,00 pada tahun 1998 atau turun sebesar 5,71% serta dari Rp 107.162.000,00 pada tahun 1998 menjadi Rp 104.604.000,00 pada tahun 1999 atau turun sekitar 2,39%. Hal ini disebabkan frekuensi daya beli masyarakat turun, keterbatasan daerah pemasaran produk, dan lemahnya pelaksanaan proses pengawasan. Sedangkan sistem pengendalian manajemen penjualan yang diterapkan oleh perusahaan di dalam melaksanakan kegiatan penjualannya belum memadai dimana terdapat inefisiensi dan inefektivitas atas kegiatan penjualan tersebut dimana prosentase kenaikan biaya penjualan lebih besar daripada prosentase kenaikan hasil penjualan serta hasil penjualan yang dicapai lebih kecil daripada anggaran penjualan.

Adapun bukti-bukti yang telah dikumpulkan untuk mendukung kesimpulan selama melaksanakan pemeriksaan manajemen adalah sebagai berikut :

I. Bukti dalam kriteria.

- Standar yang dipergunakan oleh perusahaan dalam melaksanakan evaluasi kegiatan penjualan adalah anggaran penjualan dan anggaran laba kotor tahun 1997.
- Efisiensi merupakan perbandingan antara prosentase kenaikan hasil penjualan dan prosentase kenaikan biaya penjualan sesungguhnya.

- Efektivitas merupakan perbandingan antara hasil penjualan sesungguhnya dengan anggaran penjualan
2. Bukti dalam penyebab
- Sistem pengendalian manajemen yang berlaku sesuai dengan standar sistem yang memadai, yaitu : hasil penjualan dievaluasi secara berkala.
 - Anggaran penjualan disusun secara kuartal.
 - Menggunakan hasil penjualan dan anggaran penjualan tahun 1997 sebagai dasar standar.
3. Bukti dalam Efek.
- Volume penjualan tahun 1998 mengalami penurunan sebesar 8.115 liter dan tahun 1999 turun sebanyak 2.615 liter.
 - Terjadi penurunan selisih laba kotor sebesar Rp 498.000,00 dan Rp 2.833.000,00 pada tahun 1998 dan 1999 yang berasal dari hasil laba kotor sesungguhnya dengan yang dianggarkan.
 - Tingkat efektivitas penjualan pada tahun 1998 turun sebesar 0,12 dan pada tahun 1999 turun sebesar 0,04.
 - Penyebab kenaikan biaya penjualan berasal dari biaya transportasi yang mengalami kenaikan sebagai dampak dari kenaikan harga BBM dan biaya perawatan kendaraan.
 - Penyebab penurunan volume penjualan adalah daya beli masyarakat yang menurun dan kurangnya pelaksanaan proses pengawasan atau pengontrolan terhadap pelaksanaan kegiatan penjualan dan keterbatasan daerah pemasaran.

III. Rekomendasi

Supaya bisa mengatasi penurunan hasil penjualan maka perusahaan hendaknya lebih meningkatkan mutu pelaksanaan pengontrolan atau pengawasan kegiatan penjualan maupun kualitas produk sehingga masyarakat tertarik untuk membeli produk susu yang dihasilkan oleh perusahaan.

IV. Ruang lingkup pemeriksaan

Pemeriksaan manajemen yang dilaksanakan meliputi pemeriksaan terhadap pelaksanaan kegiatan penjualan pada tahun 1998 dan 1999 yang meliputi pengujian atas sistem pengendalian manajemen yang berlaku disertai dengan perhitungan dan analisis selisih volume penjualan, harga jual produk, harga pokok penjualan, dan laba kotor. Analisis ini dimaksudkan untuk mengetahui besarnya selisih tersebut serta penyebab terjadinya dengan menggunakan analisis laba kotor.

LAMPIRAN IX

Biaya Perawatan Kendaraan Perusahaan Bongesari (Rp)

Bl \ Th	1994	1995	1996	1997	1998	1999
Januari	88.500	99.500	100.000	95.000	107.650	369.300
Pebruari	92.700	103.700	103.500	100.500	199.300	351.900
Maret	78.500	89.500	90.750	83.400	238.700	384.500
April	86.000	97.250	101.600	91.750	265.900	366.750
Mei	95.800	105.800	108.200	96.600	311.800	377.000
Juni	71.300	83.500	84.600	78.000	328.500	439.800
Juli	79.500	91.400	92.700	89.300	300.750	41.450
Agustus	89.400	101.000	103.000	97.450	332.800	422.500
Septemb	93.800	97.000	97.500	92.500	344.450	398.250
Oktober	100.000	110.000	112.900	100.000	310.250	365.600
Nopemb	96.500	106.300	106.600	97.3600	355.000	381.300
Desemb	94.000	102.500	102.400	94.000	377.500	393.500
Total	1.066.000	1.187.450	1.203.750	1.115.800	3.472.600	4.660.850

Sumber : Bongesari Farm

Biaya Service Kendaraan Perusahaan Bongesari (Rp)

Bl \ Th	1994	1995	1996	1997	1998	1999
Januari	182.500	267.000	172.900	0	353.950	0
Pebruari	248.900	186.000	216.200	0	360.750	284.000
Maret	305.700	195.000	0	254.000	0	0
April	0	208.400	317.700	383.950	444.800	0
Mei	199.250	0	194.800	232.000	497.500	386.200
Juni	330.400	168.900	305.700	428.600	0	388.300
Juli	0	130.600	293.500	355.200	0	0
Agustus	0	197.000	0	0	492.300	546.750
Septemb	302.600	325.800	0	0	552.800	489.800
Oktober	358.300	0	223.500	0	0	554.400
Nopemb	0	180.600	320.950	474.300	0	580.900
Desemb	0	137.250	0	519.250	579.100	589.200
Total	1.927.650	1.996.550	2.045.250	2.647.300	3.281.200	3.819.550

Sumber : Bongesari Farm

LAMPIRAN X

Laporan Pemakaian Bahan Bakar (liter)

Bl \ Th	1994	1995	1996	1997	1998	1999
Januari	180	210	225	240	330	420
Pebruari	210	255	210	270	405	465
Maret	225	255	240	270	360	510
April	240	270	240	285	390	495
Mei	195	285	225	255	390	480
Juni	225	240	270	225	405	495
Juli	240	225	255	285	405	525
Agustus	210	255	210	240	390	510
Septemb	180	225	225	270	375	510
Oktober	195	225	225	270	405	495
Nopemb	210	255	210	255	390	480
Desemb	210	255	210	255	390	495
Jml (ltr)	2.520	2.955	2.745	3.120	4.635	5.880
HB (Rp) @ 500		@ 500	@ 600	@ 600	@ 750	@ 1000
Total (Rp)	1.260.000	1.477.500	1.647.000	1.872.000	3.476.250	5.880.000

Sumber : Bongsari Farm

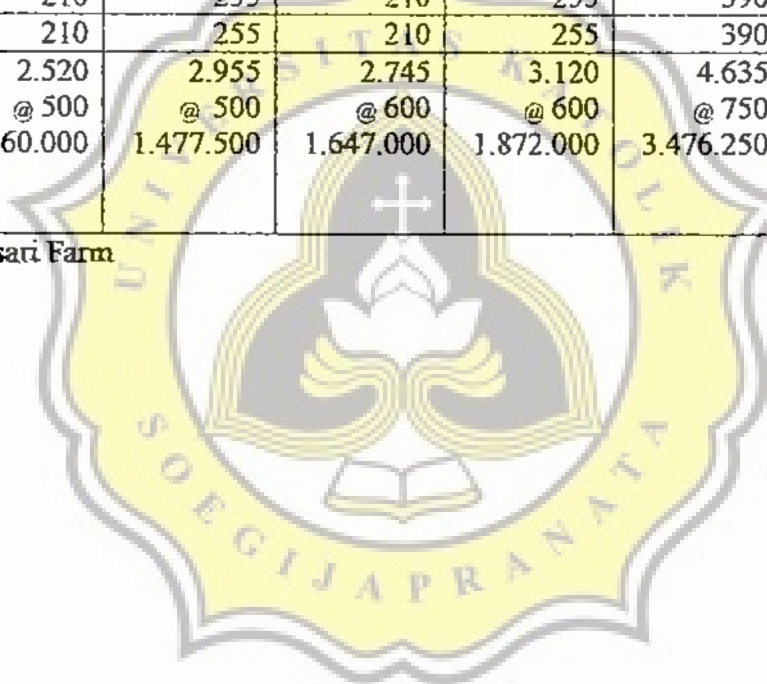

PERNYATAAN KEASLIAN SKRIPSI

Saya yang bertanda-tangan dibawah ini :

Nama : Luciana Indrasari

NIM : 92.60.0022

NIRM : 92.6.111.02030.50020

Jurusan : Akuntansi

Fakultas : Ekonomi

Judul : Evaluasi Kegiatan Penjualan Berdasarkan Pemeriksaan
Manajemen

Menyatakan bahwa skripsi ini adalah hasil karya saya sendiri; apabila dikemudian hari ditemukan adanya bukti plagiasi, manipulasi, dan / atau pemalsuan data maupun bentuk-bentuk kecurangan yang lain, saya bersedia untuk menerima sanksi dari Fakultas Ekonomi Unika Soegijapranata Semarang.

Semarang, Juli 2001



(Luciana Indrasari)

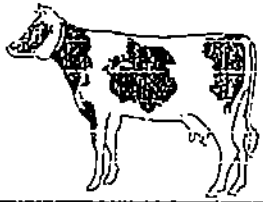

BONGSARI *Pemeriksaan Susu Murni*

DAIRY FARM : DESA GEBUGAN KECAMATAN KLEPU KABUPATEN SEMARANG
OFFICE : JL. PUSPOWARNO SELATAN IV/10 Telp (024) 7601912 SEMARANG

SURAT KETERANGAN

Nomor: / /

Yang bertanda tangan dibawah ini menerangkan dengan sesungguhnya bahwa :

Nama : Luciana Indrasari
NIM : 92.60.0022
NIRM : 92.6.111.02030.50020
Fakjur : Ekonomi Akuntansi
Jabatan : Mahasiswa Unika Soegijapranata Semarang

benar-benar telah mengadakan penelitian di Perusahaan kami yang dimulai dari tanggal 28 Agustus 2000 sampai 18 September 2000 dalam rangka menyusun skripsi dengan judul :

“EVALUASI KEGIATAN PENJUALAN
BERDASARKAN PEMERIKSAAN MANAJEMEN”

Demikian surat keterangan ini dibuat untuk dapat dipergunakan seperlunya.

Semarang, Mei 2001

Juli Kristion
PEMERIKSAAN SUSU MURNI

DAIRY FARM : DESA GEBUGAN KECAMATAN KLEPU
KAB. SEMARANG (024-7601912)
601602

Juli Kristion
Manajer Umum



KARTU KONSULTASI SKRIPSI

Nama : LUCIANA BERNARDINI

NIM/NIRM : 9260022/22.0.111.0000000000

Dosen Pembimbing : DR. LUIS BERTI F, MCI

Judul :

"EVALUASI KEGIATAN PENJUALAN BERDASARIN PEMERINSAAN MANAJEMEN"



No.	Tanggal	Materi	Paraf Dosen Pembimbing
1	17/12/2020	diskonfirmasi dan yg pemb. II	[Signature]
2	28/12/2020	in konsultasi ke Bab II & III tentang DWS -> analisis apa yg dibutuhkan	[Signature]
3	22/12/2020	diskonfirmasi ke Bab IV	[Signature]
4	10/1/2021	Konfirmasi awal Bab 2-4 tentang bab IV - V	[Signature]
5	17/1/2021	Tabel -> sumber 2-2 komponen & sumber	[Signature]
6	14/1/2021	yang bisa yakin dengan buku tentang peng. ag. bisnis (peng. bisnis) selain sumber (sangat baik)	[Signature]
7	12/1/2021	ada data. bisnis peng. ag. operasional komponen -> bisa menggunakan sumber ke operasional	[Signature]



KARTU KONSULTASI SKRIPSI

Nama : LUCIANA BERNARDINI

NIM/NIRM : 9260022/22.0.111.0000000000

Dosen Pembimbing : DR. LUIS BERTI F, MCI

Judul :

"EVALUASI KEGIATAN PENJUALAN BERDASARIN PEMERIKSAAN MANAJEMEN"



No.	Tanggal	Materi	Paraf Dosen Pembimbing
1	10/12/2020	Judul skripsi	[Signature]
2	14/12/2020	komponen skripsi	[Signature]
3	22/12/2020	Materi Bab II, Bab III tentang manajemen pemasaran	[Signature]
4	22/12/2020	yang pembimbing berikan tentang operasional -> harus dpt dioperasikan melalui atau penelitian	[Signature]
5	17/1/2021	Bab II, III, IV	[Signature]
6	17/1/2021	komponen skripsi	[Signature]
7	17/1/2021	komponen skripsi	[Signature]
8	17/1/2021	SPM bahan sumber ke + Bab II -> sumber data	[Signature]
9	17/1/2021	Bab I ditinjau dgn Bab II + Bab V Ciri-ciri penelitian	[Signature]
10	17/1/2021	Acc Skripsi	[Signature]