

# LAMPIRAN

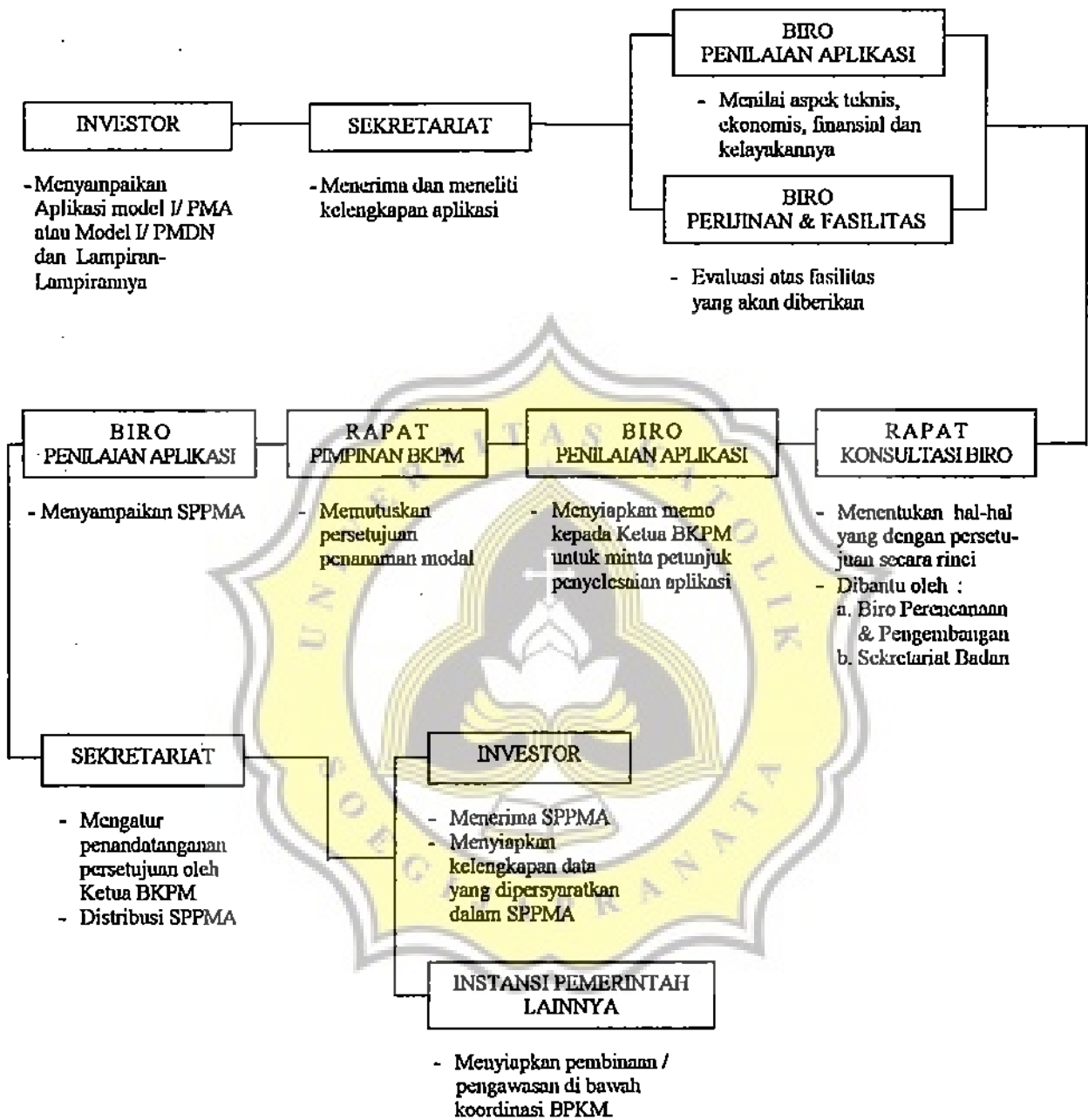

## PROSES PENYELESAIAN SPPMA



Sumber : Buku Petunjuk Tata Cara Permohonan Persetujuan dan Fasilitas Penanaman Modal Dalam Negeri dan Penanaman Modal Asing, BPKPM, Propinsi Jawa Tengah

## PROSES PENYELESAIAN /SPPP

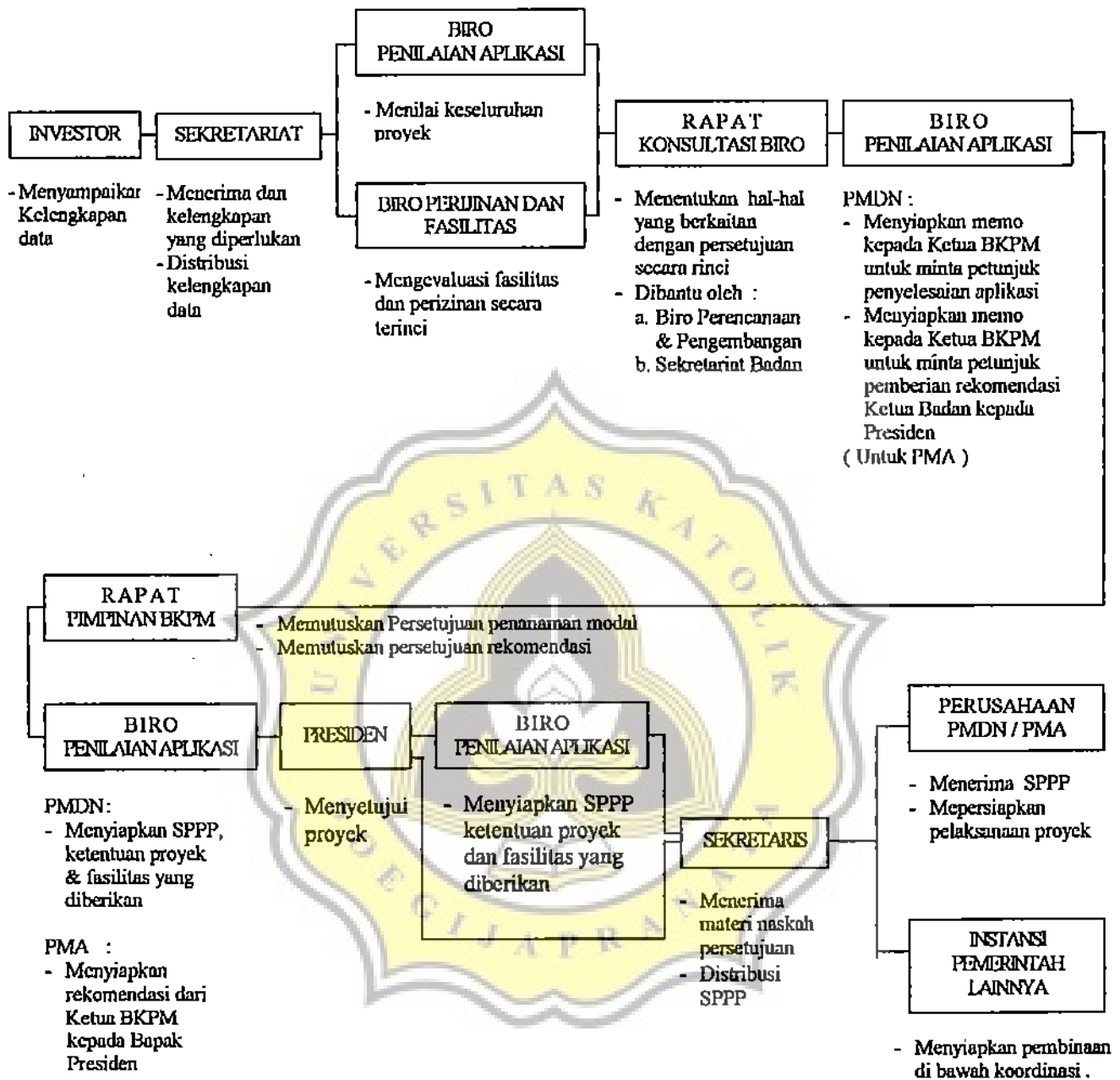

## PROSES PENYELESAIAN SP PERLUASAN

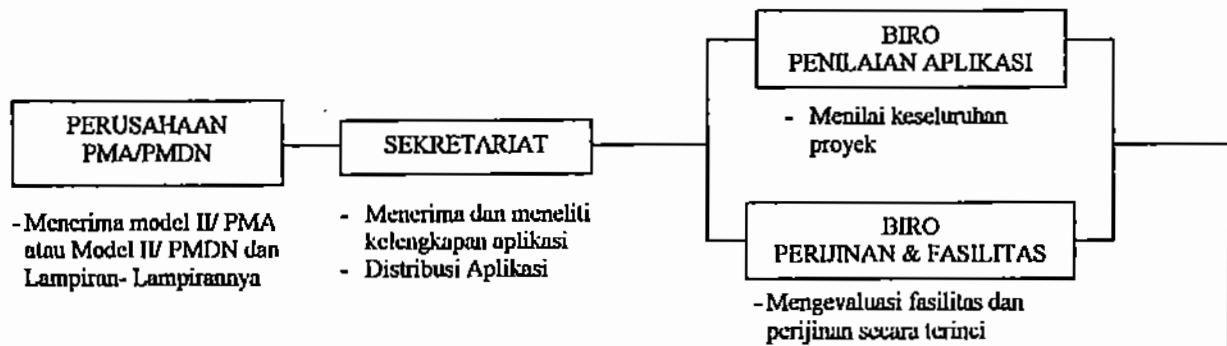

Catatan :  
Laporan A.1/A.2 harus sudah disampaikan kepada Inspektur Wilayah

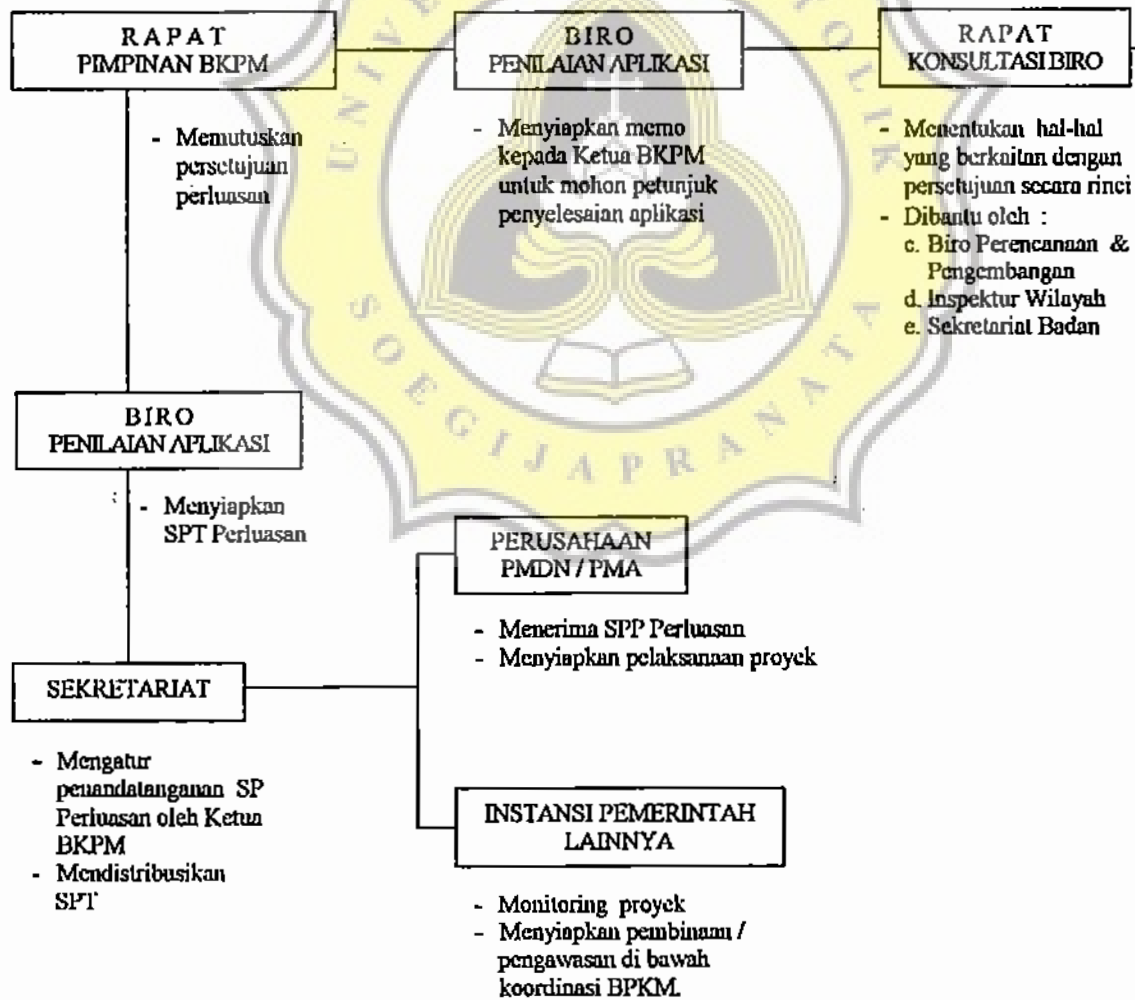

Lampiran I  
Keputusan MENINVES/  
Ketua BKPM  
No.....

Kepada  
Yth. Ketua BKPMD Propinsi  
.....  
Jalan.....

PERMOHONAN PEMERIKSAAN PROYEK UNTUK PENERBITAN  
IZIN USAHA TETAP (Proyek Baru/Perluasan)

Yang bertanda tangan di bawah ini :

1. Nama Perusahaan : .....
2. Nama Pimpinan/Penanggung Jawab : .....
3. Alamat Kantor Perusahaan : .....
4. Lokasi Proyek : .....
5. SP/SPPP  
Perubahannya : .....
6. Produksi/operasi komersial : .....

dengan ini mengajukan permohonan pemeriksaan proyek untuk penerbitan Izin Usaha Tetap (Proyek Baru/Perluasan), sesuai keputusan MENINVES/Ketua BKPM No.....tentang Tata Cara Permohonan PMDN dan PMA.

Pimpinan Perusahaan

.....  
(nama jelas)

LAPORAN KEGIATAN PENANAMAN MODAL (LKPM)  
PENANAMAN MODAL DALAM NEGERI (PMDN) / PENANAMAN MODAL ASING (PMA)  
PERIODE LAPORAN : TAHUN

SEMESTER :  
Pertama ( 1 Januari - 30 Juni ) : ( )  
Kedua ( 1 Juli - 31 Desember ) : ( )

TRIWULAN :  
PMDN DENGAN INVENTARIS MINIMAL RP. 500 milyar.  
PMA DENGAN INVENTASIS MINIMAL US \$ 250 juta.  
Pertama ( 1 Januari - 31 Maret ) : ( )  
Kedua ( 1 April - 30 Juni ) : ( )  
Ketiga ( 1 Juli - 30 September ) : ( )  
Keempat ( 1 Oktober - 31 Desember ) : ( )

LKPM ATAS :

PERSETUJUAN BKPM NO & TGL. .... tgl. ....  
JO. NO. & TGL. .... tgl. ....  
IUT NO. & TGL. (Portama) .... tgl. ....  
(Torakhir) .... tgl. ....

**KETERANGAN PERUSAHAAN**

1. NAMA PERUSAHAAN : \_\_\_\_\_  
- NKP ( dari BKPM ) : \_\_\_\_\_  
- NPWP : \_\_\_\_\_
2. BIDANG USAHA : \_\_\_\_\_
3. STATUS PERUSAHAAN :  1. PMDN  2. PMA
4. TAHAP KEGIATAN :  1. KONSTRUKSI  2. PRODUKSI
5. LOKASI DAN ALAMAT PROYEK : \_\_\_\_\_  
a. DATI I & DATI II : \_\_\_\_\_  
b. KAWASAN INDUSTRI : \_\_\_\_\_  
c. ALAMAT : \_\_\_\_\_  
Telepon : \_\_\_\_\_ Kode Pos : \_\_\_\_\_  
Fax : \_\_\_\_\_
6. ALAMAT KANTOR PUSAT : \_\_\_\_\_  
a. TELEPON : Kode Wil. .... No : \_\_\_\_\_  
b. FAX : Kode Wil. .... No : \_\_\_\_\_
7. ALAMAT KANTOR PERWAKILAN : \_\_\_\_\_  
a. TELEPON : Kode Wil. .... No : \_\_\_\_\_  
b. FAX : Kode Wil. .... No : \_\_\_\_\_

**PERIZINAN YANG DIPEROLEH**

NOMOR DAN TANGGAL PERIZINAN

1. IZIN PUSAT : \_\_\_\_\_  
a. FASILITAS PABEAN : \_\_\_\_\_  
- BARANG MODAL : \_\_\_\_\_  
- BAHAN BAKU : \_\_\_\_\_  
b. RPTKA : \_\_\_\_\_
2. IZIN DAERAH : \_\_\_\_\_  
a. IZIN LOKASI : \_\_\_\_\_  
b. SK. HAK ATAS TANAH : \_\_\_\_\_  
c. IZIN BANGUNAN : \_\_\_\_\_  
d. IZIN UU. GANGGUAN/HO : \_\_\_\_\_

**III. REALISASI INVENTASI**

**A. PENGGUNAAN DANA**

(PMDN : RP. JUTA; PMA : US\$. RIBU)

URAIAN	PENAMBAHAN SELAMA PERIODE LAPORAN	AKUMULASI
1. MODAL TETAP (AKTIVA TETAP)		
a. TANAH		
b. BANGUNAN/GEDUNG		
c. MESIN/PERALATAN (TMS)	US\$.	US\$.
d. LAIN-LAIN		
SUB TOTAL		
2. MODAL KERJA (SATU TURNOVER)	XXXXXXXXXXXXXX	
TOTAL	XXXXXXXXXXXXXX	

**B. SUMBER DANA**

(PMDN : RP. JUTA; PMA : US\$. RIBU)

URAIAN	PENAMBAHAN SELAMA PERIODE LAPORAN	POSISI AKHIR
1. MODAL SENDIRI		
2. LABA YANG DITANAM KEMBALI		
3. PINJAMAN :		
a. DALAM NEGERI		
b. LUAR NEGERI		
TOTAL		

**IV. PEMILIKAN SAHAM PERSEROAN**

**A. REALISASI PEMILIKAN SAHAM**

(PMDN : RP. JUTA; PMA : US\$. RIBU)

URAIAN	PENAMBAHAN SELAMA PERIODE LAPORAN	POSISI AKHIR
1. PESERTA INDONESIA		
a.		
b.		
c.		
d.		
e. KOPERASI		
f. LAINNYA 1)		
SUB TOTAL		
2. PESERTA ASING	NEGARA ASAL	
a.		
b.		
c.		
d.		
e. LAINNYA 1)		
SUB TOTAL		
3. GO PUBLIC / MASYARAKAT 2) :		
a. DOMESTIC (DALAM NEGERI)		
b. INTERNATIONAL (LUAR NEGERI)		
TOTAL		

1) DIRINCI DALAM LEMBAR TERPISAH

2) DIISI NILAI NOMINAL SAHAM

**B. PERMODALAN**

(PMDN : Rp. Juta; PMA : US\$ Ribu)

URAIAN	PENAMBAHAN SELAMA PERIODE LAPORAN	POSISI AKHIR
1. MODAL PERSEROAN	.....	.....
a. MODAL DASAR	.....	.....
b. MODAL DITEMPATKAN	.....	.....
c. MODAL DISETOR	.....	.....
2. AGIO SAHAM	.....	.....
3. REVALUASI ASSET	.....	.....
4. LABA YANG DITAHAN	.....	.....

**REALISASI FISIK**

**A. TANAH**

URAIAN	LUAS
PEMAKAIAN TANAH	..... HA

**B. SARANA**

NO.	JENIS SARANA PRODUKSI	REALISASI PENGGUNAAN	SATUAN
1	LISTRIK	.....	KVA
2	AIR	.....	M3/HARI
3	TELEPON	.....	SST

**PENYELESAIAN PROYEK**

<b>1. TAHAP PENYELESAIAN (BULAN/TAHUN)</b>
a. MULAI PEMBANGUNAN : ..... / .....
b. PRODUKSI PERCOBAAN : ..... / .....
c. PRODUKSI KOMERSIAL : ..... / .....

<b>2. PERSENTASE PENYELESAIAN FISIK</b>
a. PENGGUNAAN TANAH : ..... %
b. PEMBANGUNAN GEDUNG : ..... %
c. PENGIMPORAN MESIN : ..... %
d. PEMASANGAN MESIN : ..... %

**PENYERAPAN TENAGA KERJA (POSISI AKHIR PERIODE LAPORAN)**

URAIAN	INDONESIA	ASING	JUMLAH
1. DEWAN KOMISARIS	..... Orang	..... Orang	..... Orang
2. DIREKSI	..... Orang	..... Orang	..... Orang
3. KONSULTAN / ADVISOR	..... Orang	..... Orang	..... Orang
4. TENAGA KERJA LAINNYA			
a. TETAP	..... Orang	..... Orang	..... Orang
b. TIDAK TETAP	..... Orang	..... Orang	..... Orang
<b>TOTAL</b>	..... Orang	..... Orang	..... Orang

**PRODUKSI DAN PEMASARAN**

**A. PRODUKSI**

NO	JENIS BARANG / JASA	SATUAN	KAPASITAS IZIN	KAPASITAS TERPASANG	REALISASI PRODUKSI PERIODE LAPORAN (VOLUME)
1	.....	.....	.....	.....	.....
2	.....	.....	.....	.....	.....
3	.....	.....	.....	.....	.....
4	.....	.....	.....	.....	.....
5	.....	.....	.....	.....	.....
6	LAINNYA 1)	.....	.....	.....	.....



**B. PEMASARAN**

JENIS BARANG / JASA	SATUAN	DALAM NEGERI SELAMA PERIODE LAPORAN		EKSPOR SELAMA PERIODE LAPORAN	
		VOLUME *)	NILAI (Rp. JUTA)	VOLUME	NILAI (USD ribu)
1 .....	.....	.....	.....	.....	.....
2 .....	.....	.....	.....	.....	.....
3 .....	.....	.....	.....	.....	.....
4 LAINNYA 1)	.....	.....	.....	.....	.....
<b>TOTAL</b>	.....	.....	.....	.....	.....

\*) Termasuk pemakaian sendiri sebanyak .....

**II. PENGGUNAAN BAHAN BAKU / PENOLONG**

JENIS BAHAN	SATUAN	DALAM NEGERI SELAMA PERIODE LAPORAN		IMPOR SELAMA PERIODE LAPORAN	
		VOLUME	NILAI (Rp. JUTA)	VOLUME	NILAI (USD ribu)
1 .....	.....	.....	.....	.....	.....
2 .....	.....	.....	.....	.....	.....
3 .....	.....	.....	.....	.....	.....
4 LAINNYA 1)	.....	.....	.....	.....	.....
<b>TOTAL</b>	.....	.....	.....	.....	.....

**III. TRANSAKSI DEvisa SELAIN EKSPOR DAN IMPOR**

(PMDN : Rp. Juta; PMA : US\$ Ribu)

URAIAN	MUTASI SELAMA PERIODE LAPORAN		POSISI AKHIR
	PENAMBAHAN	PENGURANGAN	
1. PENANAMAN KE LUAR NEGERI			
a. PENANAMAN MODAL LANGSUNG/PENYERTAAN	.....	.....	.....
b. PEMBERIAN PINJAMAN	.....	.....	.....
c. GIRO, TABUNGAN, DEPOSITO	.....	.....	.....
d. OBLIGASI	.....	.....	.....
e. SAHAM PUBLIK	.....	.....	.....
f. SURAT SURAT BERHARGA LAINNYA	.....	.....	.....
2. PENERIMAAN DARI HASIL PENANAMAN DI LUAR NEGERI			
a. DIVIDEN	.....	.....	.....
b. BUNGA	.....	.....	.....
c. FEE, ROYALTIES, FRANCHISE, LISENSI DAN LAINNYA	.....	.....	.....
3. PEMBAYARAN KE LUAR NEGERI			
a. BUNGA PINJAMAN	.....	.....	.....
b. DIVIDEN BAGI PEMEGANG SAHAM ASING	.....	.....	.....
c. ASURANSI	.....	.....	.....
d. KONSULTAN	.....	.....	.....
e. FEE, ROYALTIES, FRANCHISE, LISENSI DAN LAINNYA	.....	.....	.....

PAJAK PENGHASILAN (PPH) MENURUT SURAT PEMBERITAHUAN TAHUNAN (SPT)  
 PAJAK TAHUN TERAKHIR 1) (HANYA UNTUK PERUSAHAAN PMA). Rp. ....

LABA SETELAH PAJAK MENURUT SPT PAJAK TAHUN TERAKHIR 1)  
 (HANYA UNTUK PERUSAHAAN PMA) : Rp. ....

**PINJAMAN LUAR NEGERI YANG BERASAL :**

- A. INVESTOR / AFFILIASI
- B. SELAIN INVESTOR / AFFILIASINYA

**I. OBLIGASI**

DALAM NEGERI Rp. .... Juta

LUAR NEGERI :

- i. PERUSAHAAN INDUK / AFFILIASI Rp. .... Juta
- ii. L A I N N Y A Rp. .... Juta

**I. PENGELOLAAN LINGKUNGAN HIDUP YANG DIKENAKAN TERHADAP PERUSAHAAN**

KETENTUAN	REALISASI DOKUMEN		PERSETUJUAN RKL & RPK :	
	BELUM ADA	ADA	NOMOR :	TANGGAL :
1. WAJIB AMDAL 1)	<input type="checkbox"/>	<input type="checkbox"/>		
2. UKL DAN UPL 1)	<input type="checkbox"/>	<input type="checkbox"/>		
3. SPPL 1)	<input type="checkbox"/>	<input type="checkbox"/>		
4. INSTALASI PENGOLAHAN LIMBAH	<input type="checkbox"/>	ADA, BELUM BERFUNGSI DENGAN BAIK	ADA, SUDAH BERFUNGSI DENGAN BAIK	<input type="checkbox"/>

- 1). AMDAL = ANALISIS MENGENAI DAMPAK LINGKUNGAN
- RKL = RENCANA PENGELOLAAN LINGKUNGAN
- RPL = RENCANA PEMANTAUAN LINGKUNGAN
- UKL = UPAYA PENGELOLAAN LINGKUNGAN
- UPL = UPAYA PEMANTAUAN LINGKUNGAN
- SPPL = SURAT PENYATAAN PENGELOLAAN LINGKUNGAN

**7. PERMASALAHAN YANG DIHADAPI** URAIAN



ugas yang dapat dihubungi berkaitan dengan masalah LKPM

ma :  
Telepon :  
Fax :

LAPORAN INI DISUSUN DENGAN SEBENARNYA

.....  
PENANGGUNG JAWAB,

CAP PERUSAHAAN & TANDA TANGAN  
NAMA JELAS :  
JABATAN :



PEMERINTAH PROPINSI DAERAH TINGKAT I JAWA TENGAH  
**BADAN PERENCANAAN PEMBANGUNAN DAERAH  
 ( BAPPEDA TINGKAT I )**

Jl. Pemuda 127 - 133 Telp. 515591 - 515592 Fax. 546802 Semarang 50132

**SURAT REKOMENDASI RESEARCH / SURVEY**

Nomor : R/ 315/P/I/99

- I. D A S A R : Surat Gubernur Propinsi Jawa Tengah tanggal 15 Agustus 1972 Nomor : Bappedda/345/VIII/72
- II. MENARIK : 1. Surat Kadit Sospol Pemerintah Propinsi Daerah Tingkat I Jawa Tengah tgl. 13 Jan 1999 no. 070/232/I/99  
 2. Surat dari Deka PH U-ika Soegijapra-ata Smg tgl. 11 Jan 1999 nomor : B.2.02/284/UKS.5/XII/99

III. Yang bertanda tangan di bawah ini Ketua Badan Perencanaan Pembangunan Daerah Propinsi Daerah Tingkat I Jawa Tengah ( BAPPEDA TINGKAT I ), bertindak atas nama Gubernur Kepala Daerah Tingkat I Jawa Tengah, menyatakan TIDAK KEBERATAN atas pelaksanaan research / survey dalam wilayah Propinsi Daerah Tingkat I Jawa Tengah yang dilaksanakan oleh :

1. N a m a : DEEBY EKOWATI
2. Pekerjaan : Mhs
3. Alamat : Kp. Eubuh 348 Smg
4. Penanggungjawab : Easa-g Wahyati Y, SH MH
5. Maksud tujuan research/survey : Untuk skripsi berjudul PERANAN EKPMD DALAM PELAKSANAAN KERJASAMA PATUNGAN DENGAN MODAL ASING DITINJAU DARI UU NO. 1 TH 1967 DI JATENG.
6. L o k a s i : Kodya Semarang, Kab. Jepara, Demak

dengan ketentuan-ketentuan sebagai berikut :

- a. Pelaksanaan research / survey tidak disalahgunakan untuk tujuan tertentu yang dapat mengganggu kestabilan Pemerintah.
- b. Sebelum melaksanakan research / survey langsung kepada responden, harus terlebih dahulu melaporkan kepada Penguasa Daerah setempat.
- c. Setelah research / survey selesai, supaya menyerahkan hasilnya kepada BAPPEDA TINGKAT I Jawa Tengah.

IV. Surat Rekomendasi Research/Survey ini berlaku dari :

25 Jan s/d 25 April 1999

Dikeluarkan di : S E M A R A N G

Pada tanggal : 15 Jan 1999

A.n. GUBERNUR KEPALA DAERAH TINGKAT I  
 JAWA TENGAH

KETUA BAPPEDA TINGKAT I



**TEMBUSAN :**

1. Bakorstanasda Jateng / DIY.
2. Kapolda Jateng.
3. Kadit Sospol Pemerintah Prop. Dati I Jateng.
4. Bupati/Walikota/Kepala Desa/Kepala RT/Kepala RW  
 Semarang, Jepara, Demak
5. Arsip.



PEMERINTAH PROPINSI DAERAH TINGKAT I JAWA TENGAH  
**BADAN PERENCANAAN PEMBANGUNAN DAERAH  
 ( BAPPEDA TINGKAT I )**

Jl. Pemuda 127 - 133 Telp. 515591 - 515592 Fax. 546802 Semarang 50132

Semarang, 15 Jan 1999

Kepada Yth. :

Nomor : R/ 315/P/I/99  
 Lampiran : 1 ( satu ) lembar.  
 Perihal : Pemberitahuan tentang  
 Pelaksanaan Research/  
 Survey.

Walikotamadya KDI TK II, Semarang,  
 Bupati KDI TK II Jepara  
 Bupati KDI TK II Demak

Menarik Surat Rekomendasi Research / Survey BAPPEDA Tingkat I Jawa Tengah, tanggal : 15 Jan 1999 Nomor : R/315/P/I/99, dengan hormat kami memberitahukan dalam Wilayah Saudara akan dilaksanakan Research / Survey atas nama :

DEBEY EKOWATI

Dengan maksud tujuan sebagaimana tersebut dalam surat Rekomendasi Research / Survey BAPPEDA Tk. I Jateng ( terlampir ).

Diharapkan kami, agar Saudara mengambil langkah - langkah persiapan seperlunya, dengan ketentuan yang berlaku.

**AN. GUBERNUR KEPALA DAERAH TINGKAT I JAWA TENGAH  
 KETUA BADAN PERENCANAAN PEMBANGUNAN DAERAH**

u.b. Kabid Litbang

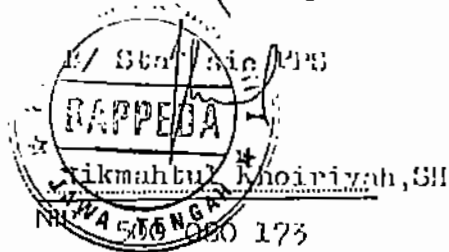

Kepada Yth. :  
 Sdr. Pribadi Gubernur Untuk  
 Wilayah :  
 Kabupaten, Pati.

**PEMERINTAH PROPINSI DAERAH TINGKAT I JAWA TENGAH**  
**BADAN KOORDINASI PENANAMAN MODAL DAERAH**

Jl. Mgr. Soegiopranoto No. 1 Semarang - 50131  
Telepon 547091 - 541487 - 547438, Fax. : 549560

Semarang, 18 Pebruari 1999

Nomor : 070/152/99/TU  
Lampiran :  
Perihal : Penelitian.

Kepada Yth.

Dekan Fakultas Hukum  
Universitas Katholik Sugijapranata

Jl. Pawiyatan Luhur IV/1  
Bendan Dhuwur

S E M A R A N G 5 0 2 3 4

Bersama ini kami beritahukan dengan hormat bahwa mahasiswa Saudara tersebut dibawah ini :

Nama : DEBBY EKOWATY  
Nim/Nirm : 95.20.1245/95.6.111.01000.50039  
Alamat : Jl. Kranggan Dalam No. 128, Semarang

telah selesai melaksanakan survey/penelitian tahap I guna menyusun skripsi yang berjudul : "PERANAN BADAN KOORDINASI PENANAMAN MODAL DAERAH DALAM PELAKSANAAN KERJA SAMA PATUNGAN DENGAN MODAL ASING DI JAWA TENGAH DITINJAU DARI UNANG-UNDANG NOMOR 1 TAHUN 1967".

Demikian untuk menjadikan maklum dan atas perhatian serta kerja sama yang baik selama ini kami mengucapkan terima kasih.

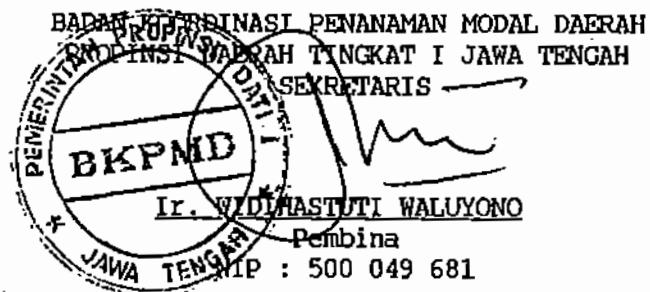

TEMBUSAN Kepada Yth. :

1. Bapak Wakil Ketua BKPM Prop Dati I Jateng; (sebagai laporan);
2. Distribusi Intern BKPM Prop Dati I Jateng;
3. Sdr. Debby Ekowati;
4. A r s i p .

# P.T. WOODLAND FURNITURE INDUSTRY

Jl. Raya Mragen Km. 14.5 Semarang - Indonesia  
Telp. : 024 - 566459, 566460, 566461, 566462, 718703  
Fax. : 021 - 5678147

---

## SURAT KETERANGAN

Yang bertanda tangan di bawah ini Kepala Bagian Personalia PT. Woodland Furniture Industry menerangkan dengan sesungguhnya :

Nama : Debby Ekowati  
Nim : 95.20.1245  
Fakultas : Hukum  
Perguruan Tinggi : Universitas Katolik Soegijapranata Semarang

Yang bersangkutan telah melaksanakan penelitian (Research) di Perusahaan kami pada tanggal : 22 dan 25 Februari 1999 dengan mengambil judul :

**“ PERANAN BADAN KOORDINASI PENANAMAN MODAL  
DAERAH DALAM PELAKSANAAN KERJASAMA  
PATUNGAN DENGAN MODAL ASING DITINJAU DARI UU  
NO. 1 TAHUN 1967 DI JAWA TENGAH ”**

Demikian surat keterangan ini diberikan untuk dapat dipergunakan seperlunya.

Semarang, 25 Februari 1999

PT. WOODLAND FURNITURE INDUSTRY



HARRY YUWANA



# PT. WORLD MART INTERNATIONAL CORPORATION

JL. Brigjen S. Sudiarso 775 Km 11,5 Semarang 50113 - Indonesia

Phone : (62 - 24) 716 482 (4 lines) Fax : (62 - 24) 716 481

## SURAT KETERANGAN

Yang bertanda tangan di bawah ini Kepala Bagian Personalia PT. World Mart International Corporation (PT. WMIC) menerangkan dengan sesungguhnya :

Nama : Debby Ekowati  
Nim : 95.20.1245  
Fakultas : Hukum  
Perguruan Tinggi : Universitas Katolik Soegijapranata Semarang

Yang bersangkutan telah melaksanakan penelitian di perusahaan kami pada tanggal: 24 Februari 1999 dengan mengambil judul :

**“ PERANAN BADAN KOORDINASI PENANAMAN MODAL DAERAH DALAM PELAKSANAAN KERJASAMA PATUNGAN DENGAN MODAL ASING DITINJAU DARI UU NO. 1 TAHUN 1967 DI JAWA TENGAH ”**

Demikian surat keterangan ini diberikan untuk dapat dipergunakan sebagaimana mestinya..

Semarang, 24 Februari 1999

PT. WORLD MART INTERNATIONAL

