

LAMPIRAN A

Angket Try-out



Adik-adik yang baik.

Kami ingin meminta waktu adik-adik sejenak untuk mengisi angket ini.

Petunjuk Pengisian

1. Bacalah pernyataan-pernyataan pada lembar berikut, kemudian pilihlah salah satu dari empat jawaban yang tersedia dengan memberikan tanda silang (X) yang paling sesuai dengan diri adik-adik.
2. Pilihan jawaban yang tersedia, yaitu :
SS : bila sangat setuju dengan pernyataan tersebut.
S : bila setuju dengan pernyataan tersebut.
TS : bila tidak setuju dengan pernyataan tersebut.
STS : bila sangat tidak setuju dengan pernyataan tersebut.
3. Sebaiknya jawaban spontan dan tidak didasarkan atas apa yang dianggap wajar.
4. Tidak ada jawaban yang salah, semua jawaban adalah benar.
5. Diharapkan semua nomer terjawab.
6. Atas partisipasi adik-adik, kami mengucapkan terima kasih.

LEMBAR JAWABAN

Usia : tahun

Jenis kelamin : a. Pria
b. Wanita

Status tempat tinggal : a. Keluarga
b. Asrama

-
- | | | |
|-----------------|-----------------|-----------------|
| 1. SS S TS STS | 29. SS S TS STS | 57. SS S TS STS |
| 2. SS S TS STS | 30. SS S TS STS | 58. SS S TS STS |
| 3. SS S TS STS | 31. SS S TS STS | 59. SS S TS STS |
| 4. SS S TS STS | 32. SS S TS STS | 60. SS S TS STS |
| 5. SS S TS STS | 33. SS S TS STS | 61. SS S TS STS |
| 6. SS S TS STS | 34. SS S TS STS | 62. SS S TS STS |
| 7. SS S TS STS | 35. SS S TS STS | 63. SS S TS STS |
| 8. SS S TS STS | 36. SS S TS STS | 64. SS S TS STS |
| 9. SS S TS STS | 37. SS S TS STS | 65. SS S TS STS |
| 10. SS S TS STS | 38. SS S TS STS | 66. SS S TS STS |
| 11. SS S TS STS | 39. SS S TS STS | 67. SS S TS STS |
| 12. SS S TS STS | 40. SS S TS STS | 68. SS S TS STS |
| 13. SS S TS STS | 41. SS S TS STS | 69. SS S TS STS |
| 14. SS S TS STS | 42. SS S TS STS | 70. SS S TS STS |
| 15. SS S TS STS | 43. SS S TS STS | 71. SS S TS STS |
| 16. SS S TS STS | 44. SS S TS STS | 72. SS S TS STS |
| 17. SS S TS STS | 45. SS S TS STS | 73. SS S TS STS |
| 18. SS S TS STS | 46. SS S TS STS | 74. SS S TS STS |
| 19. SS S TS STS | 47. SS S TS STS | 75. SS S TS STS |
| 20. SS S TS STS | 48. SS S TS STS | 76. SS S TS STS |
| 21. SS S TS STS | 49. SS S TS STS | 77. SS S TS STS |
| 22. SS S TS STS | 50. SS S TS STS | 78. SS S TS STS |
| 23. SS S TS STS | 51. SS S TS STS | 79. SS S TS STS |
| 24. SS S TS STS | 52. SS S TS STS | 80. SS S TS STS |
| 25. SS S TS STS | 53. SS S TS STS | 81. SS S TS STS |
| 26. SS S TS STS | 54. SS S TS STS | 82. SS S TS STS |
| 27. SS S TS STS | 55. SS S TS STS | 83. SS S TS STS |
| 28. SS S TS STS | 56. SS S TS STS | 84. SS S TS STS |

1. Membayangkan tubuh lawan jenis yang erotis atau sexy adalah wajar.
2. Hidup berumah tangga cenderung banyak susahnyanya daripada senangnya.
3. Suatu pernikahan harus didasari oleh rasa saling cinta.
4. Dengan adanya alat kontrasepsi, maka kita bisa bebas melakukan hubungan seksual tanpa adanya ikatan perkawinan.
5. Saya bersyukur dengan pertumbuhan badan saya.
6. Saya merasa malu membaca buku tentang pendidikan seks, terutama bila sampai diketahui oleh teman lawan jenis.
7. Bekerja sama dengan pria dan wanita akan lebih menyenangkan, bila dibandingkan hanya dengan sejenis saja.
8. Saya suka melibatkan diri, bila ada pembicaraan masalah percabulan.
9. Dalam bergaul dengan lawan jenis, saya berusaha agar mereka mau memperhatikan saya.
10. Pacaran menghambat saya dalam berprestasi di sekolah.
11. Dengan memasuki suatu organisasi, saya dapat memperoleh wawasan didalam bergaul dengan lawan jenis.
12. Hubungan seks dilakukan hanya sebagai pemuas nafsu saja.
13. Penampilan diri yang apa adanya bukan merupakan penghambat dalam bergaul dengan lawan jenis.
14. Pacaran itu kurang perlu, karena tanpa pacaranpun rumah tangga dapat bahagia.

15. Bergaul akrab dengan lawan jenis hanya akan menghambat pencapaian cita-cita saya.
16. Bagi saya, membicarakan masalah seks adalah tabu atau dosa.
17. Saya merasa senang bila sedang berkhayal melakukan hubungan seksual.
18. Kadang saya merasa tidak tahu apa yang harus dibicarakan bila menghadapi lawan jenis.
19. Saya merasa lebih senang bekerja sama dengan lawan jenis, karena mereka bisa mengerti keadaan saya.
20. Setiap orang bebas melakukan hubungan seksual karena alat kontrasepsi sudah dijual bebas.
21. Saya lebih banyak mempunyai teman lawan jenis daripada teman sejenis.
22. Di dalam bergaul, saya tidak peduli apakah nantinya akan mendapat perhatian dari lawan jenis atau tidak.
23. Dengan berteman, saya dapat menyesuaikan diri dengan lawan jenis.
24. Hubungan seks boleh dilakukan bila didasari oleh dorongan suka sama suka.
25. Keadaan fisik saya seperti sekarang ini bukan merupakan suatu hambatan untuk mendekati lawan jenis.
26. Pacaran hanyalah untuk memuaskan nafsu seks saja.
27. Dalam bergaul sangat dibutuhkan adanya perhatian dari lawan jenis.
28. Hubungan seksual sebelum menikah boleh dilakukan bila didasari dengan rasa saling mencintai.

29. Saya berusaha menjaga penampilan saya, agar dapat menarik di mata lawan jenis.
30. Saya akan merasa malu bila diri saya terlibat pada kasus hamil di luar nikah.
31. Berteman dengan lawan jenis lebih menyenangkan karena bisa saling membantu kekurangan di antara kita.
32. Saya merasa senang bila sedang melihat film porno dan selanjutnya ingin melihat kembali.
33. Saya cenderung memilih teman lawan jenis untuk membantu memecahkan suatu masalah.
34. Saya cenderung menyalahkan diri sendiri bila tidak mampu menjalin persahabatan dengan lawan jenis.
35. Saya lebih banyak mempunyai teman lawan jenis daripada teman sejenis.
36. Saya akan melakukan atau menganjurkan abortus atau pengguguran kandungan, bila sampai terjadi kehamilan diluar nikah.
37. Saya yakin dapat menarik perhatian lawan jenis, walaupun fisik saya mengalami kekurangan.
38. Pembicaraan mengenai hubungan seksual hanya boleh dilakukan bagi orang-orang yang sudah menikah.
39. Saya senang bergaul dengan lawan jenis, karena mereka pada dasarnya enak untuk diajak bekerjasama.
40. Berteman dengan lawan jenis sangat menyenangkan karena mereka dapat memacu kita untuk meraih prestasi.
41. Timbulnya jerawat cenderung menghambat pergaulan saya dengan lawan jenis.

42. Pacaran itu penting.
43. Menurut saya, teman-teman lawan jenis lebih mementingkan diri sendiri daripada orang lain.
45. Saya merasa berdosa bila membayangkan hubungan seksual dengan lawan jenis.
46. Saya merasa membutuhkan pendidikan seks, agar tidak terjerumus ke dalam pergaulan bebas.
47. Saya kurang senang bergaul dengan lawan jenis, karena mereka suka mementingkan diri sendiri.
48. Saya kurang senang bila melihat seseorang memakai pakaian yang merangsang.
49. Saya lebih suka bekerja sendiri daripada secara kelompok.
50. Saya selalu berusaha untuk mendapatkan simpati dari lawan jenis.
51. Saya sering tidak tahu harus berbuat apa bila sedang berhadapan dengan lawan jenis.
52. Saya tidak akan melakukan hubungan seksual dengan pacar saya, bila belum ada ikatan tali perkawinan.
53. Wajah yang menarik merupakan syarat mutlak untuk dapat mendekati lawan jenis.
54. Bersikap ramah dan terbuka terhadap lawan jenis dapat memperluas pergaulan.
55. Pacaran hanya akan menghambat aktifitas saya, karena akan banyak sekali waktu yang terbuang tanpa hasil.
56. Menjaga kehormatan atau kesucian sebelum menikah merupakan suatu hal yang utama.

57. Saya merasa bersalah bila muncul hasrat seks pada diri saya.
58. Dalam berpacaran, saya ingin mendapatkan pengertian dan pemahaman yang tulus.
59. Saya cenderung untuk memilih teman sejenis di dalam bergaul, karena mereka bisa seperasaan dan sependapat.
60. Hidup bersama (kumpul kebo) tanpa adanya ikatan tali perkawinan adalah dosa.
61. Dalam bergaul dengan lawan jenis, saya sering merasakan sepertinya tidak mempunyai bahan pembicaraan untuk dibicarakan.
62. Saya cenderung berlaku secara sportif untuk merebut perhatian dari lawan jenis.
63. Saya cenderung untuk bergaul dengan sejenis saja.
64. Pendidikan seks sebaiknya diberikan sejak dini, agar kita mengetahui dan tidak mencoba-coba karena terdorong rasa ingin tahu.
65. Penampilan fisik yang ideal merupakan kunci utama kesuksesan dalam bergaul dengan lawan jenis.
66. Bagi saya, teman lawan jenis sangat diperlukan dalam suatu pergaulan.
67. Bagi saya, perhatian dari lawan jenis sangat diperlukan dalam suatu pergaulan.
68. Seks bebas (free sex) tidak sesuai dengan kepribadian kita sebagai orang timur.
69. Bila sedang berhadapan dengan si dia, saya sering mengeluarkan keringat dingin.

70. Saya ingin diakui dalam kegiatan-kegiatan yang melibatkan teman-teman pria maupun wanita.
71. Saya ingin diakui dalam kegiatan-kegiatan yang melibatkan teman-teman pria maupun wanita.
72. Saya merasa prihatin dengan meningkatnya kasus kehamilan di luar nikah.
73. Bila bertemu dengan si dia, hati ini rasanya biasanya saja tidak merasa deg-dean.
74. Dengan pacaran, saya dapat memahami kekurangan dan kelebihan diri saya.
75. Saya cenderung bekerja sendiri, karena akan lebih terkonsentrasi daripada secara kelompok.
76. Ikatan tali perkawinan yang sudah terjalin tidak boleh diputus dengan perceraian.
77. Menurut saya, hubungan seksual adalah curahan kasih sayang antara suami istri.
78. Suatu kelompok akan lebih menyenangkan jika hanya terdiri dari pria saja atau wanita saja.
79. Saya merasa terhambat dengan tubuh seperti sekarang ini.
80. Saya tetap merasa percaya diri, walaupun harus berhadapan (bergaul) dengan lawan jenis.
81. Jika saya mencintai seseorang, maka saya tidak akan memaksa si dia untuk menerimanya.
82. Dalam memilih teman, saya cenderung mementingkan fisik atau penampilan daripada kepribadiannya.

83. Penampilan diri merupakan hal yang utama dalam keberhasilan kita bergaul dengan lawan jenis.
84. Artikel atau buku mengenai pendidikan seks, banyak membantu saya di dalam bergaul dengan lawan jenis.



LAMPIRAN B

Data Hasil Try-out



var001	var002	var003	var004	var005	var006	var007	var008	var009	var010
4.00	4.00	1.00	1.00	1.00	1.00	1.00	1.00	1.00	1.00
2.00	2.00	2.00	1.00	2.00	2.00	2.00	2.00	2.00	2.00
1.00	1.00	1.00	1.00	2.00	1.00	1.00	1.00	1.00	2.00
2.00	2.00	2.00	1.00	1.00	2.00	3.00	2.00	2.00	2.00
2.00	4.00	2.00	1.00	1.00	1.00	3.00	1.00	1.00	1.00
2.00	2.00	2.00	1.00	1.00	1.00	2.00	1.00	1.00	1.00
2.00	2.00	2.00	1.00	2.00	2.00	2.00	2.00	2.00	1.00
3.00	2.00	2.00	2.00	2.00	1.00	3.00	2.00	1.00	1.00
2.00	1.00	1.00	1.00	2.00	1.00	1.00	1.00	1.00	1.00
2.00	3.00	3.00	4.00	3.00	2.00	4.00	3.00	3.00	3.00
2.00	2.00	1.00	1.00	1.00	1.00	2.00	1.00	1.00	1.00
1.00	2.00	2.00	3.00	2.00	2.00	3.00	2.00	2.00	2.00
2.00	2.00	2.00	2.00	1.00	2.00	3.00	2.00	2.00	2.00
2.00	2.00	1.00	1.00	1.00	1.00	2.00	1.00	1.00	1.00
2.00	2.00	2.00	1.00	1.00	2.00	2.00	2.00	3.00	2.00
2.00	2.00	1.00	1.00	1.00	1.00	1.00	1.00	1.00	1.00
2.00	4.00	2.00	1.00	1.00	2.00	1.00	2.00	1.00	1.00
2.00	3.00	1.00	1.00	1.00	1.00	2.00	2.00	2.00	1.00
2.00	2.00	2.00	1.00	2.00	1.00	2.00	2.00	2.00	1.00
2.00	2.00	2.00	1.00	2.00	3.00	2.00	2.00	3.00	1.00
2.00	3.00	2.00	1.00	4.00	4.00	3.00	2.00	2.00	1.00
2.00	3.00	1.00	1.00	1.00	1.00	2.00	2.00	2.00	1.00
1.00	2.00	1.00	1.00	1.00	1.00	2.00	1.00	1.00	1.00
2.00	3.00	3.00	1.00	3.00	2.00	3.00	3.00	3.00	3.00
2.00	4.00	2.00	3.00	2.00	2.00	3.00	2.00	3.00	3.00
2.00	3.00	2.00	2.00	4.00	2.00	2.00	2.00	3.00	1.00
2.00	2.00	1.00	2.00	1.00	1.00	2.00	1.00	1.00	1.00
2.00	2.00	2.00	1.00	1.00	2.00	2.00	2.00	3.00	1.00
1.00	2.00	2.00	1.00	1.00	2.00	1.00	3.00	1.00	1.00
2.00	2.00	2.00	2.00	2.00	2.00	3.00	2.00	2.00	2.00
2.00	3.00	2.00	2.00	3.00	2.00	2.00	3.00	3.00	2.00
2.00	1.00	2.00	1.00	1.00	1.00	3.00	1.00	1.00	1.00
2.00	3.00	3.00	3.00	2.00	1.00	3.00	3.00	3.00	2.00
1.00	3.00	4.00	1.00	1.00	3.00	2.00	1.00	1.00	1.00
3.00	2.00	3.00	2.00	3.00	2.00	3.00	2.00	2.00	3.00

var010	var011	var012	var013	var014	var015	var016	var017	var018
2.00	2.00	2.00	3.00	2.00	2.00	2.00	2.00	1.00
2.00	2.00	1.00	1.00	1.00	1.00	2.00	2.00	1.00
2.00	1.00	2.00	2.00	2.00	1.00	2.00	2.00	1.00
2.00	2.00	2.00	2.00	2.00	1.00	2.00	3.00	2.00
2.00	2.00	2.00	1.00	1.00	4.00	2.00	2.00	2.00
2.00	2.00	2.00	1.00	2.00	1.00	1.00	1.00	2.00
2.00	2.00	2.00	1.00	1.00	4.00	2.00	3.00	1.00
2.00	2.00	2.00	2.00	2.00	1.00	2.00	2.00	1.00
1.00	2.00	1.00	1.00	1.00	1.00	2.00	2.00	2.00
2.00	4.00	3.00	2.00	2.00	1.00	3.00	3.00	2.00
2.00	3.00	2.00	2.00	3.00	4.00	1.00	1.00	1.00
3.00	2.00	2.00	3.00	2.00	4.00	3.00	3.00	2.00
1.00	2.00	2.00	2.00	2.00	1.00	3.00	2.00	3.00
1.00	2.00	2.00	1.00	1.00	1.00	1.00	1.00	2.00
2.00	3.00	2.00	1.00	1.00	1.00	3.00	2.00	3.00
2.00	1.00	1.00	1.00	1.00	1.00	1.00	2.00	1.00
2.00	2.00	2.00	4.00	1.00	1.00	3.00	2.00	2.00
1.00	1.00	2.00	1.00	2.00	1.00	1.00	2.00	1.00
2.00	2.00	2.00	1.00	3.00	1.00	2.00	2.00	2.00
2.00	1.00	2.00	1.00	2.00	1.00	2.00	2.00	2.00
2.00	1.00	1.00	2.00	3.00	1.00	2.00	2.00	2.00
2.00	2.00	2.00	1.00	2.00	1.00	2.00	2.00	2.00
2.00	1.00	1.00	1.00	1.00	1.00	2.00	1.00	1.00
3.00	3.00	2.00	1.00	3.00	1.00	2.00	1.00	3.00
3.00	3.00	2.00	2.00	3.00	1.00	2.00	3.00	3.00
2.00	1.00	2.00	1.00	2.00	1.00	2.00	1.00	2.00
2.00	2.00	1.00	2.00	2.00	1.00	1.00	1.00	1.00
2.00	3.00	1.00	2.00	2.00	1.00	2.00	3.00	4.00
2.00	1.00	1.00	1.00	1.00	1.00	2.00	4.00	1.00
3.00	2.00	2.00	2.00	3.00	4.00	2.00	2.00	2.00
3.00	4.00	2.00	1.00	2.00	1.00	3.00	2.00	2.00
2.00	3.00	1.00	1.00	2.00	1.00	3.00	3.00	2.00
3.00	2.00	3.00	3.00	3.00	1.00	2.00	3.00	2.00
1.00	4.00	1.00	1.00	3.00	1.00	2.00	2.00	1.00
3.00	3.00	3.00	2.00	3.00	4.00	2.00	2.00	2.00

var019	var020	var021	var022	var023	var024	var025	var026	var027
2.00	1.00	1.00	2.00	2.00	2.00	2.00	1.00	1.00
2.00	2.00	2.00	4.00	1.00	1.00	2.00	2.00	2.00
3.00	1.00	2.00	2.00	1.00	1.00	3.00	2.00	2.00
1.00	2.00	2.00	4.00	2.00	2.00	3.00	3.00	3.00
2.00	2.00	2.00	4.00	2.00	4.00	2.00	1.00	2.00
1.00	1.00	1.00	1.00	1.00	2.00	2.00	1.00	1.00
2.00	2.00	1.00	4.00	1.00	2.00	3.00	1.00	1.00
1.00	1.00	3.00	3.00	2.00	2.00	2.00	2.00	2.00
2.00	1.00	1.00	2.00	2.00	2.00	2.00	2.00	1.00
2.00	3.00	3.00	3.00	3.00	1.00	1.00	3.00	3.00
2.00	1.00	2.00	2.00	2.00	2.00	1.00	1.00	1.00
3.00	2.00	2.00	2.00	3.00	1.00	2.00	2.00	3.00
3.00	1.00	3.00	1.00	1.00	2.00	3.00	2.00	4.00
2.00	1.00	2.00	1.00	1.00	1.00	2.00	1.00	1.00
2.00	4.00	4.00	2.00	3.00	2.00	3.00	2.00	2.00
1.00	3.00	2.00	4.00	2.00	1.00	2.00	2.00	1.00
2.00	4.00	2.00	2.00	2.00	1.00	3.00	1.00	3.00
1.00	1.00	3.00	2.00	2.00	1.00	1.00	2.00	1.00
2.00	2.00	2.00	3.00	2.00	2.00	2.00	2.00	2.00
2.00	2.00	2.00	3.00	2.00	2.00	2.00	2.00	2.00
2.00	4.00	2.00	2.00	1.00	1.00	3.00	2.00	2.00
1.00	1.00	2.00	2.00	2.00	2.00	2.00	1.00	2.00
1.00	1.00	2.00	1.00	2.00	2.00	1.00	1.00	1.00
3.00	3.00	3.00	1.00	3.00	3.00	3.00	1.00	3.00
2.00	3.00	2.00	2.00	2.00	2.00	2.00	2.00	3.00
2.00	2.00	2.00	3.00	2.00	1.00	3.00	2.00	2.00
1.00	1.00	2.00	4.00	2.00	1.00	2.00	1.00	1.00
3.00	2.00	2.00	1.00	2.00	1.00	3.00	3.00	2.00
1.00	1.00	1.00	1.00	2.00	1.00	2.00	2.00	1.00
2.00	1.00	3.00	2.00	2.00	2.00	2.00	2.00	3.00
3.00	3.00	2.00	1.00	3.00	3.00	2.00	3.00	3.00
1.00	1.00	4.00	3.00	2.00	3.00	2.00	1.00	1.00
3.00	2.00	3.00	3.00	2.00	3.00	3.00	3.00	3.00
1.00	1.00	1.00	2.00	1.00	1.00	1.00	1.00	1.00
3.00	3.00	3.00	1.00	2.00	1.00	3.00	2.00	3.00

var028	var029	var030	var031	var032	var033	var034	var035	var036
2.00	1.00	1.00	1.00	1.00	1.00	2.00	2.00	1.00
2.00	1.00	1.00	2.00	2.00	3.00	2.00	3.00	2.00
2.00	1.00	1.00	2.00	2.00	3.00	1.00	3.00	2.00
2.00	1.00	1.00	2.00	2.00	1.00	2.00	2.00	2.00
2.00	1.00	1.00	2.00	1.00	1.00	2.00	2.00	2.00
1.00	2.00	4.00	2.00	1.00	2.00	2.00	1.00	1.00
2.00	2.00	1.00	1.00	1.00	3.00	2.00	2.00	1.00
2.00	1.00	1.00	3.00	2.00	2.00	2.00	2.00	2.00
1.00	1.00	4.00	1.00	2.00	1.00	2.00	1.00	1.00
2.00	2.00	1.00	2.00	2.00	3.00	3.00	2.00	3.00
2.00	3.00	1.00	3.00	1.00	1.00	2.00	2.00	2.00
3.00	3.00	1.00	2.00	2.00	3.00	2.00	2.00	1.00
2.00	1.00	1.00	2.00	2.00	2.00	2.00	2.00	2.00
1.00	1.00	1.00	2.00	1.00	2.00	2.00	2.00	1.00
2.00	2.00	4.00	2.00	2.00	3.00	3.00	2.00	3.00
1.00	1.00	1.00	1.00	2.00	1.00	2.00	1.00	2.00
3.00	1.00	4.00	3.00	2.00	2.00	2.00	2.00	2.00
1.00	1.00	1.00	2.00	2.00	2.00	2.00	1.00	2.00
2.00	1.00	1.00	2.00	2.00	1.00	2.00	2.00	1.00
2.00	2.00	4.00	2.00	2.00	3.00	2.00	3.00	2.00
1.00	2.00	1.00	2.00	2.00	3.00	2.00	2.00	2.00
1.00	1.00	1.00	2.00	2.00	1.00	2.00	2.00	2.00
1.00	1.00	1.00	1.00	2.00	1.00	1.00	2.00	1.00
3.00	3.00	1.00	2.00	2.00	3.00	2.00	3.00	2.00
2.00	2.00	1.00	4.00	3.00	3.00	3.00	3.00	3.00
1.00	2.00	1.00	2.00	2.00	1.00	2.00	1.00	2.00
2.00	1.00	1.00	1.00	2.00	1.00	2.00	2.00	1.00
2.00	2.00	1.00	2.00	2.00	2.00	2.00	2.00	1.00
2.00	2.00	1.00	2.00	2.00	2.00	2.00	2.00	1.00
3.00	2.00	4.00	2.00	2.00	1.00	3.00	3.00	2.00
3.00	2.00	4.00	3.00	2.00	4.00	2.00	3.00	3.00
2.00	1.00	4.00	4.00	2.00	3.00	3.00	2.00	4.00
2.00	3.00	4.00	3.00	2.00	3.00	3.00	2.00	3.00
2.00	1.00	1.00	2.00	2.00	1.00	2.00	1.00	1.00
2.00	2.00	1.00	3.00	2.00	3.00	3.00	3.00	3.00

2.00	1.00	1.00	1.00	1.00	1.00	1.00	3.00	3.00
2.00	3.00	1.00	1.00	1.00	1.00	1.00	1.00	2.00
2.00	2.00	3.00	3.00	1.00	3.00	1.00	2.00	2.00
2.00	3.00	2.00	1.00	4.00	1.00	1.00	2.00	2.00
2.00	3.00	3.00	1.00	2.00	1.00	2.00	2.00	3.00
1.00	1.00	3.00	1.00	1.00	2.00	4.00	1.00	1.00
2.00	1.00	1.00	1.00	2.00	1.00	1.00	2.00	1.00
2.00	2.00	4.00	1.00	1.00	2.00	3.00	2.00	2.00
1.00	1.00	1.00	1.00	3.00	1.00	1.00	1.00	1.00
3.00	3.00	4.00	4.00	4.00	2.00	3.00	3.00	2.00
2.00	2.00	3.00	1.00	4.00	4.00	2.00	2.00	1.00
3.00	3.00	3.00	1.00	4.00	2.00	3.00	2.00	2.00
2.00	2.00	1.00	4.00	4.00	2.00	2.00	2.00	2.00
2.00	1.00	2.00	1.00	3.00	1.00	2.00	2.00	2.00
2.00	2.00	3.00	3.00	4.00	3.00	2.00	3.00	2.00
2.00	2.00	1.00	2.00	1.00	3.00	2.00	1.00	1.00
2.00	2.00	3.00	3.00	2.00	1.00	2.00	2.00	2.00
1.00	1.00	1.00	2.00	3.00	2.00	1.00	2.00	2.00
2.00	2.00	2.00	2.00	1.00	2.00	2.00	2.00	2.00
3.00	2.00	3.00	2.00	4.00	2.00	3.00	2.00	2.00
2.00	2.00	4.00	2.00	4.00	3.00	1.00	1.00	1.00
2.00	2.00	2.00	3.00	2.00	2.00	2.00	1.00	2.00
1.00	2.00	3.00	1.00	1.00	1.00	1.00	2.00	2.00
3.00	3.00	3.00	2.00	3.00	3.00	2.00	2.00	2.00
3.00	3.00	3.00	2.00	1.00	2.00	2.00	2.00	2.00
1.00	1.00	4.00	2.00	4.00	1.00	2.00	2.00	2.00
2.00	1.00	3.00	1.00	4.00	1.00	2.00	1.00	2.00
2.00	2.00	2.00	4.00	4.00	1.00	2.00	1.00	2.00
2.00	2.00	2.00	4.00	2.00	1.00	2.00	1.00	2.00
2.00	2.00	2.00	1.00	1.00	2.00	2.00	2.00	2.00
3.00	3.00	3.00	4.00	2.00	2.00	3.00	1.00	2.00
1.00	3.00	3.00	2.00	1.00	4.00	1.00	1.00	1.00
3.00	2.00	4.00	2.00	3.00	4.00	2.00	3.00	2.00
3.00	2.00	4.00	3.00	2.00	2.00	1.00	1.00	1.00
3.00	3.00	2.00	2.00	1.00	3.00	3.00	2.00	2.00

1.00	1.00	1.00	1.00	2.00	1.00	1.00	1.00	1.00
1.00	1.00	1.00	1.00	1.00	1.00	1.00	1.00	1.00
2.00	1.00	1.00	2.00	1.00	1.00	1.00	2.00	3.00
1.00	1.00	2.00	2.00	2.00	3.00	1.00	3.00	1.00
2.00	1.00	2.00	1.00	1.00	1.00	1.00	1.00	2.00
1.00	1.00	2.00	1.00	2.00	1.00	4.00	3.00	1.00
3.00	1.00	2.00	4.00	2.00	1.00	1.00	3.00	1.00
2.00	2.00	2.00	2.00	1.00	3.00	1.00	1.00	1.00
2.00	1.00	2.00	1.00	2.00	1.00	1.00	2.00	1.00
1.00	2.00	3.00	1.00	3.00	3.00	1.00	3.00	2.00
1.00	1.00	2.00	2.00	1.00	2.00	1.00	2.00	2.00
2.00	1.00	2.00	1.00	1.00	2.00	1.00	1.00	2.00
3.00	2.00	3.00	2.00	2.00	2.00	2.00	2.00	3.00
2.00	1.00	2.00	1.00	1.00	1.00	1.00	2.00	1.00
3.00	2.00	2.00	1.00	1.00	1.00	1.00	2.00	2.00
1.00	1.00	1.00	1.00	1.00	1.00	1.00	1.00	1.00
1.00	1.00	4.00	4.00	1.00	1.00	1.00	2.00	2.00
1.00	1.00	2.00	2.00	1.00	1.00	1.00	2.00	1.00
2.00	1.00	2.00	2.00	2.00	2.00	2.00	1.00	2.00
1.00	1.00	2.00	2.00	2.00	1.00	1.00	2.00	2.00
3.00	1.00	2.00	3.00	2.00	1.00	1.00	3.00	3.00
1.00	1.00	2.00	2.00	1.00	1.00	1.00	2.00	1.00
1.00	1.00	1.00	1.00	1.00	1.00	1.00	1.00	1.00
3.00	2.00	2.00	2.00	3.00	3.00	3.00	2.00	2.00
3.00	4.00	2.00	3.00	2.00	2.00	1.00	2.00	2.00
1.00	1.00	2.00	2.00	1.00	1.00	1.00	2.00	2.00
1.00	1.00	2.00	2.00	1.00	1.00	1.00	1.00	1.00
2.00	4.00	1.00	1.00	2.00	2.00	1.00	2.00	2.00
1.00	1.00	2.00	1.00	2.00	1.00	1.00	2.00	2.00
2.00	2.00	2.00	2.00	2.00	2.00	1.00	2.00	3.00
3.00	2.00	3.00	1.00	2.00	3.00	4.00	3.00	2.00
2.00	1.00	2.00	1.00	1.00	1.00	1.00	1.00	2.00
1.00	1.00	2.00	2.00	3.00	3.00	4.00	2.00	2.00
1.00	1.00	2.00	1.00	1.00	2.00	1.00	4.00	1.00
3.00	2.00	3.00	2.00	4.00	2.00	1.00	2.00	3.00

1.00	1.00	1.00	2.00	2.00	1.00	1.00	1.00	1.00
2.00	2.00	1.00	1.00	2.00	2.00	1.00	2.00	4.00
2.00	1.00	1.00	1.00	1.00	2.00	2.00	2.00	1.00
3.00	2.00	1.00	3.00	2.00	2.00	1.00	2.00	2.00
3.00	1.00	1.00	1.00	1.00	1.00	1.00	2.00	2.00
3.00	1.00	1.00	2.00	1.00	1.00	1.00	1.00	1.00
2.00	1.00	1.00	2.00	3.00	2.00	1.00	3.00	2.00
3.00	1.00	1.00	2.00	2.00	2.00	2.00	2.00	2.00
1.00	1.00	1.00	2.00	2.00	2.00	1.00	2.00	4.00
2.00	3.00	3.00	3.00	3.00	3.00	2.00	2.00	3.00
1.00	1.00	2.00	1.00	2.00	1.00	2.00	2.00	1.00
2.00	2.00	4.00	2.00	3.00	2.00	2.00	2.00	2.00
2.00	2.00	1.00	2.00	2.00	1.00	1.00	3.00	2.00
1.00	1.00	1.00	1.00	2.00	1.00	1.00	2.00	2.00
2.00	3.00	2.00	2.00	2.00	3.00	3.00	2.00	3.00
1.00	1.00	1.00	2.00	1.00	1.00	1.00	2.00	1.00
1.00	2.00	1.00	1.00	3.00	1.00	1.00	3.00	2.00
1.00	1.00	1.00	1.00	2.00	2.00	1.00	1.00	1.00
1.00	1.00	1.00	2.00	2.00	2.00	2.00	4.00	2.00
2.00	2.00	2.00	3.00	3.00	2.00	2.00	2.00	2.00
2.00	1.00	1.00	3.00	2.00	1.00	1.00	2.00	4.00
2.00	2.00	1.00	2.00	2.00	2.00	2.00	2.00	2.00
1.00	1.00	1.00	2.00	2.00	1.00	1.00	2.00	1.00
2.00	3.00	3.00	2.00	3.00	3.00	3.00	2.00	3.00
4.00	2.00	3.00	2.00	3.00	3.00	3.00	3.00	2.00
2.00	2.00	1.00	1.00	1.00	1.00	1.00	2.00	2.00
1.00	1.00	1.00	2.00	2.00	2.00	1.00	2.00	2.00
4.00	1.00	1.00	1.00	2.00	1.00	2.00	2.00	1.00
2.00	1.00	1.00	1.00	2.00	1.00	1.00	2.00	1.00
2.00	1.00	1.00	2.00	3.00	2.00	1.00	2.00	4.00
4.00	4.00	4.00	2.00	3.00	2.00	2.00	3.00	2.00
2.00	1.00	1.00	2.00	2.00	2.00	1.00	2.00	3.00
1.00	3.00	1.00	3.00	3.00	4.00	2.00	3.00	2.00
1.00	1.00	1.00	2.00	1.00	1.00	1.00	1.00	1.00
3.00	3.00	1.00	2.00	2.00	2.00	2.00	3.00	2.00

2.00	1.00	2.00	3.00	2.00	1.00	2.00	1.00	1.00
2.00	2.00	2.00	2.00	2.00	4.00	2.00	3.00	2.00
2.00	1.00	2.00	2.00	2.00	2.00	1.00	2.00	2.00
1.00	2.00	2.00	2.00	4.00	2.00	2.00	2.00	2.00
2.00	1.00	1.00	2.00	3.00	2.00	1.00	1.00	1.00
1.00	1.00	1.00	1.00	1.00	1.00	2.00	1.00	1.00
2.00	1.00	2.00	1.00	2.00	2.00	3.00	1.00	1.00
2.00	1.00	2.00	3.00	1.00	3.00	1.00	1.00	1.00
1.00	1.00	1.00	1.00	1.00	1.00	1.00	2.00	3.00
3.00	3.00	3.00	2.00	1.00	3.00	3.00	2.00	2.00
1.00	2.00	2.00	3.00	2.00	1.00	2.00	1.00	2.00
2.00	2.00	2.00	1.00	4.00	2.00	3.00	2.00	4.00
1.00	2.00	3.00	3.00	1.00	2.00	2.00	3.00	2.00
1.00	1.00	2.00	1.00	1.00	2.00	1.00	3.00	1.00
2.00	2.00	2.00	3.00	1.00	3.00	2.00	3.00	2.00
1.00	4.00	2.00	1.00	4.00	1.00	1.00	1.00	2.00
1.00	1.00	2.00	3.00	2.00	2.00	3.00	3.00	2.00
1.00	1.00	2.00	2.00	1.00	2.00	1.00	2.00	2.00
2.00	2.00	2.00	1.00	1.00	1.00	2.00	2.00	2.00
2.00	2.00	1.00	2.00	3.00	2.00	2.00	1.00	1.00
2.00	2.00	2.00	3.00	1.00	1.00	1.00	3.00	1.00
2.00	2.00	2.00	1.00	1.00	1.00	2.00	1.00	2.00
2.00	1.00	4.00	1.00	4.00	1.00	2.00	1.00	2.00
3.00	2.00	2.00	3.00	3.00	2.00	2.00	2.00	3.00
2.00	3.00	2.00	1.00	2.00	2.00	2.00	2.00	3.00
1.00	1.00	2.00	1.00	2.00	2.00	2.00	1.00	1.00
1.00	2.00	2.00	1.00	1.00	1.00	1.00	1.00	1.00
1.00	1.00	2.00	4.00	1.00	2.00	1.00	2.00	2.00
1.00	1.00	1.00	2.00	1.00	2.00	1.00	2.00	1.00
3.00	2.00	2.00	1.00	2.00	2.00	2.00	2.00	2.00
3.00	2.00	2.00	2.00	2.00	2.00	3.00	1.00	2.00
2.00	1.00	1.00	1.00	1.00	2.00	1.00	2.00	1.00
3.00	2.00	3.00	1.00	3.00	4.00	2.00	3.00	2.00
2.00	1.00	2.00	2.00	2.00	1.00	1.00	1.00	2.00
3.00	2.00	2.00	3.00	3.00	3.00	1.00	2.00	2.00

VARU/3	VARU/4	VARU/5	VARU/6	VARU/7	VARU/8	VARU/9	VARU/10	VARU/11	VARU/12
1.00	1.00	1.00	1.00	3.00	3.00	1.00	1.00	1.00	1.00
1.00	1.00	1.00	1.00	4.00	2.00	2.00	3.00	2.00	2.00
2.00	1.00	1.00	2.00	2.00	1.00	1.00	2.00	1.00	1.00
1.00	3.00	1.00	3.00	2.00	1.00	3.00	2.00	2.00	2.00
1.00	1.00	3.00	1.00	1.00	2.00	2.00	2.00	2.00	1.00
1.00	1.00	1.00	2.00	2.00	1.00	1.00	1.00	1.00	1.00
1.00	1.00	2.00	3.00	2.00	1.00	3.00	2.00	2.00	2.00
2.00	2.00	2.00	1.00	1.00	3.00	1.00	1.00	1.00	2.00
4.00	1.00	1.00	1.00	1.00	2.00	3.00	2.00	2.00	1.00
4.00	4.00	2.00	3.00	3.00	2.00	1.00	2.00	2.00	3.00
1.00	1.00	1.00	2.00	1.00	2.00	2.00	1.00	1.00	1.00
1.00	4.00	2.00	3.00	2.00	2.00	2.00	1.00	2.00	2.00
4.00	4.00	2.00	2.00	2.00	3.00	2.00	3.00	2.00	2.00
1.00	3.00	1.00	2.00	2.00	2.00	1.00	2.00	2.00	1.00
3.00	2.00	3.00	2.00	3.00	2.00	2.00	1.00	1.00	1.00
2.00	1.00	3.00	2.00	1.00	1.00	1.00	1.00	1.00	1.00
2.00	2.00	1.00	1.00	4.00	4.00	1.00	1.00	1.00	1.00
2.00	3.00	2.00	1.00	2.00	2.00	1.00	1.00	1.00	2.00
2.00	4.00	1.00	2.00	2.00	2.00	1.00	1.00	1.00	2.00
2.00	2.00	1.00	1.00	2.00	2.00	2.00	3.00	2.00	2.00
2.00	3.00	2.00	1.00	1.00	3.00	3.00	2.00	2.00	1.00
2.00	1.00	2.00	2.00	2.00	2.00	1.00	1.00	1.00	2.00
4.00	1.00	2.00	1.00	2.00	2.00	1.00	2.00	2.00	1.00
2.00	2.00	2.00	3.00	3.00	3.00	2.00	2.00	2.00	3.00
4.00	2.00	3.00	2.00	2.00	1.00	2.00	2.00	2.00	2.00
2.00	2.00	1.00	1.00	2.00	2.00	2.00	3.00	2.00	2.00
1.00	1.00	2.00	2.00	2.00	1.00	2.00	2.00	2.00	1.00
4.00	1.00	1.00	2.00	2.00	1.00	2.00	2.00	2.00	4.00
1.00	2.00	1.00	2.00	1.00	1.00	2.00	2.00	2.00	2.00
2.00	2.00	2.00	1.00	2.00	3.00	2.00	1.00	1.00	1.00
3.00	2.00	2.00	1.00	2.00	3.00	4.00	3.00	2.00	2.00
1.00	1.00	1.00	2.00	2.00	1.00	1.00	2.00	2.00	2.00
3.00	2.00	1.00	1.00	2.00	3.00	4.00	2.00	2.00	2.00
2.00	2.00	1.00	1.00	1.00	2.00	1.00	2.00	2.00	1.00
2.00	1.00	2.00	2.00	1.00	2.00	3.00	1.00	1.00	1.00

var082	var083	var084
2.00	3.00	3.00
1.00	3.00	2.00
2.00	4.00	4.00
2.00	4.00	3.00
2.00	3.00	4.00
1.00	4.00	3.00
1.00	3.00	3.00
1.00	2.00	2.00
1.00	3.00	4.00
1.00	3.00	3.00
2.00	3.00	4.00
1.00	2.00	2.00
2.00	4.00	4.00
1.00	3.00	3.00
1.00	3.00	4.00
1.00	2.00	2.00
1.00	3.00	3.00
1.00	3.00	3.00
2.00	4.00	4.00
2.00	4.00	3.00
1.00	3.00	3.00
2.00	3.00	2.00
1.00	3.00	4.00
3.00	2.00	3.00
3.00	3.00	3.00
3.00	3.00	3.00
1.00	3.00	4.00
1.00	4.00	4.00
1.00	4.00	4.00
2.00	4.00	3.00
4.00	3.00	4.00
2.00	3.00	4.00
1.00	3.00	3.00
1.00	3.00	4.00
2.00	4.00	4.00

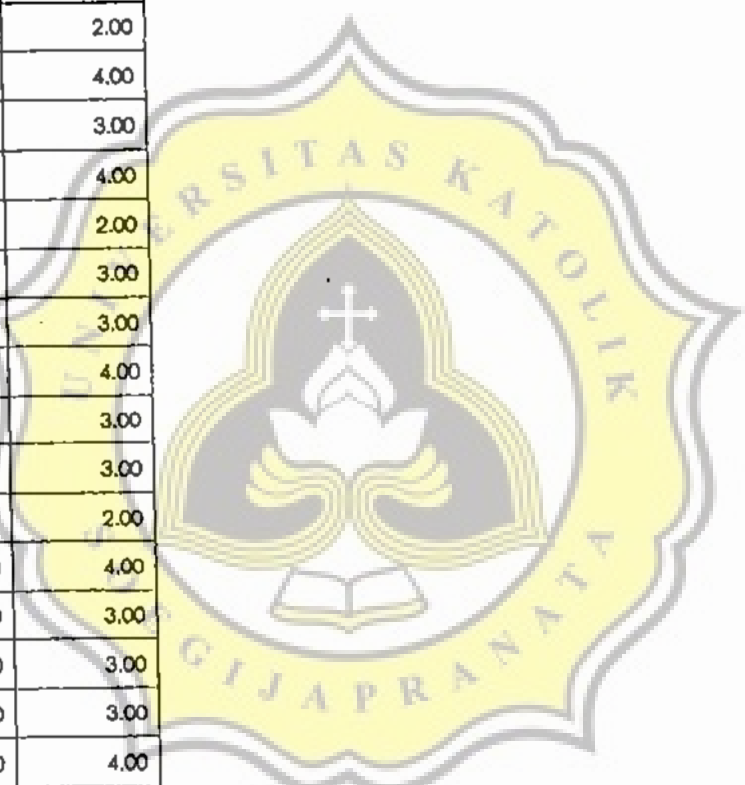

2.00	2.00	2.00	3.00	2.00	3.00	2.00	3.00	1.00
2.00	3.00	2.00	1.00	1.00	2.00	2.00	2.00	1.00
2.00	3.00	2.00	2.00	1.00	2.00	3.00	2.00	1.00
2.00	2.00	1.00	1.00	1.00	1.00	2.00	2.00	1.00
2.00	3.00	2.00	1.00	1.00	2.00	2.00	2.00	1.00
2.00	3.00	3.00	2.00	3.00	3.00	2.00	3.00	3.00
2.00	3.00	2.00	1.00	2.00	2.00	1.00	2.00	1.00
2.00	3.00	2.00	1.00	2.00	2.00	2.00	2.00	3.00
2.00	2.00	2.00	2.00	1.00	1.00	2.00	2.00	1.00
2.00	3.00	1.00	3.00	2.00	1.00	3.00	2.00	2.00
2.00	1.00	2.00	1.00	1.00	2.00	2.00	2.00	1.00
1.00	1.00	1.00	4.00	1.00	1.00	1.00	1.00	1.00
2.00	1.00	3.00	1.00	3.00	2.00	3.00	3.00	3.00
2.00	1.00	2.00	2.00	2.00	1.00	2.00	2.00	2.00
2.00	2.00	3.00	3.00	2.00	3.00	4.00	3.00	3.00
2.00	3.00	2.00	2.00	3.00	2.00	2.00	2.00	3.00
3.00	1.00	2.00	2.00	3.00	2.00	1.00	3.00	2.00
3.00	2.00	2.00	2.00	2.00	3.00	1.00	3.00	3.00
2.00	2.00	3.00	1.00	1.00	1.00	2.00	2.00	2.00
2.00	4.00	2.00	2.00	2.00	2.00	1.00	3.00	2.00
1.00	2.00	2.00	1.00	2.00	2.00	2.00	2.00	1.00
2.00	2.00	1.00	2.00	2.00	1.00	2.00	2.00	2.00
2.00	3.00	3.00	1.00	1.00	1.00	2.00	3.00	2.00
1.00	1.00	2.00	2.00	2.00	1.00	1.00	2.00	1.00
2.00	2.00	2.00	2.00	2.00	2.00	1.00	2.00	2.00

var010	var011	var012	var013	var014	var015	var016	var017	var018
2.00	3.00	1.00	1.00	3.00	1.00	2.00	3.00	2.00
2.00	2.00	1.00	1.00	1.00	1.00	2.00	2.00	1.00
2.00	3.00	2.00	3.00	2.00	1.00	2.00	2.00	2.00
2.00	2.00	1.00	1.00	2.00	1.00	1.00	1.00	1.00
2.00	3.00	2.00	2.00	3.00	1.00	1.00	2.00	1.00
2.00	2.00	2.00	2.00	2.00	1.00	3.00	2.00	4.00
2.00	2.00	1.00	1.00	1.00	1.00	2.00	1.00	1.00
3.00	3.00	2.00	1.00	2.00	1.00	2.00	2.00	1.00
2.00	2.00	2.00	2.00	2.00	1.00	2.00	2.00	2.00
2.00	2.00	2.00	3.00	2.00	1.00	3.00	2.00	1.00
2.00	2.00	2.00	1.00	1.00	1.00	2.00	2.00	2.00
3.00	3.00	1.00	2.00	1.00	1.00	2.00	2.00	1.00
3.00	3.00	2.00	2.00	3.00	4.00	2.00	3.00	3.00
3.00	2.00	2.00	4.00	2.00	1.00	3.00	3.00	1.00
3.00	2.00	3.00	2.00	3.00	4.00	3.00	3.00	3.00
1.00	3.00	1.00	2.00	3.00	1.00	1.00	2.00	2.00
1.00	2.00	3.00	3.00	3.00	1.00	2.00	2.00	2.00
4.00	3.00	2.00	4.00	3.00	1.00	2.00	2.00	2.00
1.00	2.00	2.00	1.00	2.00	1.00	2.00	2.00	2.00
1.00	3.00	2.00	4.00	3.00	1.00	1.00	2.00	1.00
2.00	2.00	2.00	1.00	1.00	1.00	2.00	2.00	2.00
1.00	3.00	2.00	1.00	1.00	1.00	1.00	2.00	2.00
1.00	2.00	2.00	1.00	2.00	1.00	3.00	2.00	2.00
1.00	2.00	2.00	1.00	2.00	4.00	2.00	1.00	2.00
1.00	2.00	2.00	1.00	2.00	1.00	3.00	2.00	3.00

var019	var020	var021	var022	var023	var024	var025	var026	var027
2.00	2.00	2.00	1.00	3.00	1.00	3.00	3.00	3.00
2.00	1.00	2.00	2.00	1.00	1.00	1.00	1.00	2.00
2.00	1.00	3.00	4.00	2.00	2.00	3.00	2.00	4.00
1.00	1.00	1.00	2.00	1.00	1.00	2.00	1.00	1.00
3.00	1.00	1.00	2.00	1.00	1.00	1.00	1.00	1.00
3.00	3.00	3.00	2.00	3.00	3.00	3.00	3.00	2.00
1.00	2.00	2.00	2.00	1.00	2.00	1.00	2.00	2.00
2.00	2.00	1.00	2.00	2.00	2.00	3.00	3.00	3.00
2.00	1.00	1.00	2.00	2.00	1.00	3.00	3.00	2.00
3.00	1.00	3.00	3.00	3.00	2.00	2.00	3.00	4.00
2.00	1.00	2.00	1.00	2.00	1.00	2.00	2.00	1.00
1.00	1.00	2.00	1.00	2.00	1.00	1.00	1.00	2.00
3.00	3.00	2.00	3.00	2.00	2.00	4.00	3.00	3.00
3.00	1.00	2.00	2.00	3.00	2.00	2.00	2.00	2.00
4.00	3.00	3.00	4.00	3.00	3.00	2.00	2.00	4.00
3.00	1.00	2.00	2.00	2.00	3.00	2.00	4.00	1.00
1.00	2.00	2.00	4.00	2.00	2.00	2.00	3.00	3.00
3.00	3.00	2.00	2.00	2.00	2.00	2.00	3.00	2.00
2.00	1.00	2.00	2.00	2.00	2.00	2.00	1.00	2.00
2.00	2.00	2.00	3.00	2.00	2.00	2.00	2.00	1.00
2.00	2.00	2.00	1.00	2.00	2.00	2.00	1.00	1.00
2.00	1.00	2.00	3.00	2.00	3.00	2.00	2.00	2.00
2.00	2.00	2.00	4.00	2.00	3.00	2.00	2.00	1.00
2.00	1.00	2.00	2.00	2.00	2.00	2.00	2.00	1.00
2.00	2.00	3.00	2.00	2.00	2.00	2.00	2.00	2.00

var028	var029	var030	var031	var032	var033	var034	var035	var036
3.00	3.00	4.00	2.00	1.00	1.00	3.00	2.00	2.00
1.00	1.00	1.00	2.00	2.00	1.00	2.00	2.00	2.00
2.00	2.00	4.00	2.00	2.00	2.00	2.00	2.00	2.00
2.00	2.00	1.00	1.00	2.00	1.00	3.00	2.00	1.00
2.00	2.00	1.00	2.00	2.00	1.00	2.00	2.00	1.00
2.00	2.00	4.00	2.00	3.00	4.00	2.00	3.00	4.00
1.00	2.00	1.00	1.00	2.00	2.00	1.00	2.00	1.00
3.00	4.00	3.00	2.00	2.00	2.00	2.00	3.00	2.00
3.00	2.00	4.00	1.00	2.00	1.00	2.00	2.00	3.00
2.00	2.00	4.00	3.00	2.00	3.00	2.00	3.00	3.00
1.00	2.00	4.00	1.00	2.00	2.00	2.00	2.00	1.00
3.00	1.00	4.00	2.00	2.00	2.00	2.00	1.00	1.00
1.00	3.00	1.00	3.00	2.00	3.00	3.00	2.00	3.00
3.00	3.00	1.00	2.00	2.00	2.00	2.00	2.00	1.00
4.00	4.00	4.00	4.00	2.00	4.00	3.00	3.00	4.00
1.00	2.00	1.00	2.00	2.00	3.00	3.00	2.00	2.00
2.00	2.00	1.00	4.00	2.00	1.00	2.00	3.00	1.00
2.00	2.00	4.00	2.00	3.00	2.00	2.00	2.00	1.00
1.00	2.00	4.00	2.00	2.00	1.00	2.00	2.00	2.00
1.00	2.00	4.00	2.00	2.00	2.00	2.00	1.00	2.00
2.00	1.00	1.00	2.00	2.00	1.00	2.00	2.00	1.00
2.00	2.00	1.00	2.00	2.00	2.00	2.00	1.00	2.00
2.00	4.00	1.00	1.00	2.00	2.00	3.00	2.00	1.00
2.00	1.00	1.00	1.00	3.00	1.00	2.00	2.00	1.00
2.00	1.00	1.00	2.00	2.00	2.00	2.00	2.00	2.00

var037	var038	var039	var040	var041	var042	var043	var044	var045
3.00	3.00	2.00	3.00	2.00	2.00	2.00	2.00	2.00
2.00	2.00	2.00	3.00	4.00	1.00	2.00	1.00	1.00
2.00	2.00	3.00	2.00	3.00	2.00	2.00	2.00	2.00
1.00	1.00	2.00	2.00	1.00	4.00	2.00	1.00	2.00
2.00	1.00	2.00	3.00	3.00	1.00	1.00	1.00	2.00
2.00	3.00	1.00	4.00	4.00	3.00	2.00	2.00	3.00
3.00	3.00	2.00	4.00	2.00	2.00	2.00	1.00	2.00
3.00	4.00	4.00	3.00	1.00	3.00	2.00	2.00	2.00
3.00	2.00	3.00	2.00	1.00	2.00	2.00	1.00	2.00
3.00	2.00	3.00	1.00	1.00	2.00	4.00	3.00	3.00
1.00	1.00	3.00	4.00	2.00	1.00	2.00	1.00	2.00
2.00	2.00	1.00	3.00	1.00	1.00	2.00	1.00	2.00
2.00	3.00	2.00	4.00	2.00	2.00	4.00	2.00	2.00
2.00	3.00	3.00	3.00	1.00	2.00	3.00	1.00	3.00
4.00	4.00	4.00	3.00	2.00	3.00	1.00	3.00	2.00
3.00	3.00	1.00	3.00	4.00	2.00	3.00	2.00	3.00
2.00	2.00	1.00	2.00	3.00	3.00	1.00	2.00	2.00
3.00	2.00	2.00	2.00	2.00	4.00	3.00	2.00	2.00
2.00	2.00	2.00	3.00	4.00	3.00	2.00	3.00	2.00
2.00	2.00	3.00	2.00	3.00	3.00	1.00	1.00	2.00
2.00	2.00	2.00	1.00	4.00	1.00	1.00	1.00	2.00
2.00	2.00	3.00	3.00	3.00	1.00	2.00	4.00	2.00
2.00	2.00	2.00	3.00	3.00	3.00	2.00	2.00	3.00
1.00	1.00	3.00	2.00	1.00	1.00	2.00	1.00	2.00
2.00	2.00	3.00	2.00	1.00	2.00	2.00	2.00	2.00

var046	var047	var048	var049	var050	var051	var052	var053	var054
3.00	2.00	2.00	2.00	2.00	2.00	1.00	1.00	2.00
1.00	1.00	2.00	2.00	2.00	1.00	1.00	1.00	2.00
2.00	1.00	3.00	2.00	1.00	2.00	3.00	2.00	2.00
1.00	1.00	2.00	1.00	1.00	1.00	1.00	1.00	1.00
2.00	1.00	2.00	1.00	1.00	2.00	1.00	2.00	1.00
3.00	3.00	3.00	3.00	3.00	2.00	1.00	2.00	3.00
1.00	1.00	2.00	2.00	2.00	2.00	1.00	2.00	4.00
2.00	2.00	2.00	2.00	3.00	1.00	2.00	4.00	4.00
2.00	2.00	2.00	2.00	2.00	2.00	1.00	3.00	2.00
2.00	3.00	3.00	3.00	2.00	3.00	1.00	1.00	3.00
1.00	1.00	2.00	1.00	2.00	2.00	1.00	1.00	2.00
2.00	4.00	1.00	2.00	1.00	2.00	1.00	2.00	1.00
4.00	3.00	2.00	3.00	3.00	1.00	4.00	2.00	2.00
3.00	1.00	2.00	1.00	1.00	2.00	1.00	2.00	2.00
4.00	3.00	3.00	3.00	2.00	3.00	3.00	2.00	3.00
2.00	2.00	2.00	1.00	2.00	2.00	1.00	1.00	2.00
2.00	2.00	2.00	2.00	1.00	3.00	1.00	2.00	1.00
1.00	3.00	2.00	2.00	3.00	3.00	1.00	2.00	3.00
2.00	1.00	2.00	2.00	2.00	1.00	1.00	2.00	2.00
3.00	1.00	2.00	2.00	2.00	1.00	1.00	1.00	3.00
1.00	1.00	2.00	2.00	1.00	1.00	1.00	1.00	2.00
2.00	1.00	2.00	1.00	2.00	2.00	1.00	2.00	2.00
1.00	3.00	2.00	1.00	2.00	1.00	1.00	2.00	2.00
1.00	1.00	2.00	1.00	4.00	3.00	1.00	1.00	1.00
2.00	1.00	2.00	2.00	3.00	1.00	1.00	2.00	2.00

4.00	4.00	1.00	3.00	3.00	2.00	2.00	2.00	2.00
2.00	4.00	1.00	1.00	2.00	1.00	1.00	1.00	2.00
1.00	1.00	1.00	3.00	2.00	1.00	2.00	2.00	2.00
1.00	1.00	1.00	1.00	2.00	1.00	1.00	1.00	2.00
2.00	2.00	1.00	1.00	2.00	1.00	1.00	2.00	2.00
4.00	4.00	4.00	3.00	3.00	3.00	2.00	3.00	3.00
4.00	4.00	1.00	2.00	3.00	1.00	1.00	2.00	1.00
3.00	1.00	3.00	4.00	1.00	2.00	3.00	2.00	3.00
3.00	1.00	1.00	1.00	2.00	1.00	2.00	2.00	2.00
3.00	3.00	2.00	3.00	2.00	1.00	2.00	2.00	2.00
2.00	2.00	1.00	1.00	2.00	1.00	1.00	1.00	4.00
2.00	1.00	1.00	1.00	2.00	1.00	1.00	1.00	1.00
3.00	4.00	1.00	3.00	2.00	3.00	2.00	2.00	4.00
4.00	2.00	1.00	1.00	2.00	2.00	2.00	2.00	2.00
4.00	4.00	4.00	3.00	3.00	4.00	4.00	4.00	3.00
2.00	2.00	4.00	1.00	2.00	1.00	1.00	2.00	2.00
3.00	3.00	1.00	4.00	1.00	1.00	2.00	3.00	2.00
3.00	3.00	1.00	3.00	2.00	2.00	2.00	3.00	3.00
2.00	2.00	1.00	2.00	3.00	1.00	4.00	2.00	2.00
3.00	1.00	1.00	3.00	2.00	1.00	2.00	3.00	1.00
1.00	1.00	1.00	2.00	2.00	1.00	1.00	2.00	1.00
2.00	2.00	1.00	2.00	3.00	1.00	1.00	3.00	2.00
2.00	2.00	1.00	2.00	2.00	1.00	1.00	3.00	2.00
2.00	1.00	1.00	2.00	2.00	1.00	2.00	4.00	1.00
3.00	1.00	1.00	2.00	2.00	1.00	2.00	2.00	1.00

var064	var065	var066	var067	var068	var069	var0/0	var0/1	var0/2
3.00	2.00	3.00	2.00	2.00	2.00	2.00	3.00	2.00
1.00	1.00	2.00	4.00	1.00	2.00	1.00	1.00	1.00
1.00	2.00	2.00	3.00	2.00	2.00	2.00	2.00	1.00
1.00	1.00	1.00	1.00	1.00	1.00	1.00	2.00	1.00
1.00	2.00	2.00	3.00	1.00	1.00	2.00	2.00	1.00
3.00	2.00	2.00	4.00	3.00	2.00	2.00	3.00	3.00
2.00	1.00	2.00	2.00	2.00	2.00	1.00	2.00	1.00
2.00	2.00	3.00	1.00	3.00	2.00	2.00	2.00	2.00
1.00	2.00	2.00	2.00	2.00	1.00	2.00	2.00	2.00
3.00	2.00	2.00	2.00	2.00	2.00	1.00	1.00	1.00
2.00	1.00	2.00	2.00	1.00	2.00	2.00	1.00	1.00
1.00	2.00	2.00	1.00	2.00	1.00	2.00	2.00	4.00
3.00	2.00	1.00	2.00	2.00	4.00	2.00	2.00	4.00
1.00	2.00	2.00	1.00	2.00	3.00	1.00	3.00	3.00
3.00	4.00	3.00	3.00	2.00	3.00	1.00	1.00	3.00
3.00	2.00	3.00	2.00	4.00	2.00	3.00	2.00	2.00
2.00	2.00	2.00	2.00	3.00	3.00	1.00	2.00	2.00
1.00	2.00	3.00	4.00	2.00	4.00	3.00	2.00	2.00
1.00	2.00	2.00	2.00	4.00	3.00	2.00	3.00	2.00
2.00	2.00	2.00	2.00	3.00	3.00	1.00	1.00	2.00
1.00	2.00	2.00	2.00	2.00	1.00	2.00	3.00	1.00
2.00	2.00	2.00	2.00	3.00	1.00	2.00	4.00	2.00
2.00	2.00	2.00	2.00	3.00	3.00	2.00	2.00	3.00
1.00	1.00	1.00	2.00	1.00	1.00	2.00	1.00	1.00
2.00	2.00	1.00	2.00	1.00	2.00	2.00	2.00	2.00

VARU/3	VARU/4	VARU/5	VARU/6	VARU/7	VARU/8	VARU/7	VARU/9	VARU/1
2.00	2.00	2.00	2.00	1.00	1.00	2.00	4.00	4.00
1.00	2.00	2.00	2.00	1.00	1.00	2.00	2.00	4.00
3.00	2.00	1.00	2.00	3.00	2.00	2.00	1.00	1.00
1.00	1.00	4.00	2.00	1.00	1.00	2.00	3.00	1.00
2.00	1.00	1.00	2.00	1.00	2.00	1.00	1.00	2.00
3.00	2.00	2.00	2.00	1.00	2.00	3.00	4.00	4.00
1.00	2.00	2.00	2.00	1.00	2.00	4.00	4.00	4.00
2.00	2.00	3.00	1.00	2.00	4.00	1.00	4.00	3.00
2.00	2.00	1.00	3.00	2.00	3.00	1.00	1.00	2.00
2.00	2.00	2.00	2.00	2.00	1.00	2.00	1.00	1.00
2.00	1.00	3.00	1.00	4.00	4.00	2.00	1.00	3.00
1.00	2.00	1.00	2.00	1.00	2.00	1.00	1.00	2.00
2.00	2.00	3.00	4.00	1.00	3.00	2.00	2.00	3.00
1.00	1.00	2.00	1.00	2.00	2.00	4.00	2.00	1.00
2.00	4.00	3.00	3.00	3.00	2.00	3.00	3.00	2.00
3.00	2.00	2.00	2.00	2.00	2.00	2.00	1.00	1.00
2.00	2.00	2.00	1.00	3.00	1.00	2.00	1.00	3.00
1.00	3.00	2.00	2.00	2.00	3.00	3.00	1.00	2.00
2.00	1.00	2.00	2.00	2.00	1.00	1.00	2.00	2.00
3.00	1.00	2.00	2.00	2.00	1.00	1.00	1.00	3.00
1.00	4.00	1.00	1.00	1.00	2.00	1.00	1.00	2.00
2.00	1.00	1.00	1.00	2.00	1.00	2.00	2.00	2.00
1.00	3.00	2.00	1.00	2.00	1.00	1.00	2.00	2.00
2.00	1.00	4.00	3.00	1.00	1.00	1.00	2.00	1.00
1.00	2.00	2.00	3.00	1.00	1.00	2.00	2.00	3.00

var082	var083	var084
1.00	3.00	4.00
1.00	3.00	3.00
3.00	3.00	2.00
2.00	3.00	2.00
1.00	3.00	3.00
4.00	3.00	3.00
1.00	3.00	4.00
3.00	4.00	3.00
1.00	3.00	3.00
1.00	3.00	1.00
3.00	3.00	3.00
1.00	2.00	4.00
4.00	3.00	3.00
1.00	4.00	4.00
3.00	4.00	4.00
2.00	3.00	4.00
3.00	3.00	4.00
3.00	3.00	4.00
2.00	2.00	4.00
3.00	3.00	4.00
2.00	2.00	3.00
3.00	3.00	3.00
3.00	3.00	3.00
1.00	3.00	4.00
1.00	3.00	2.00

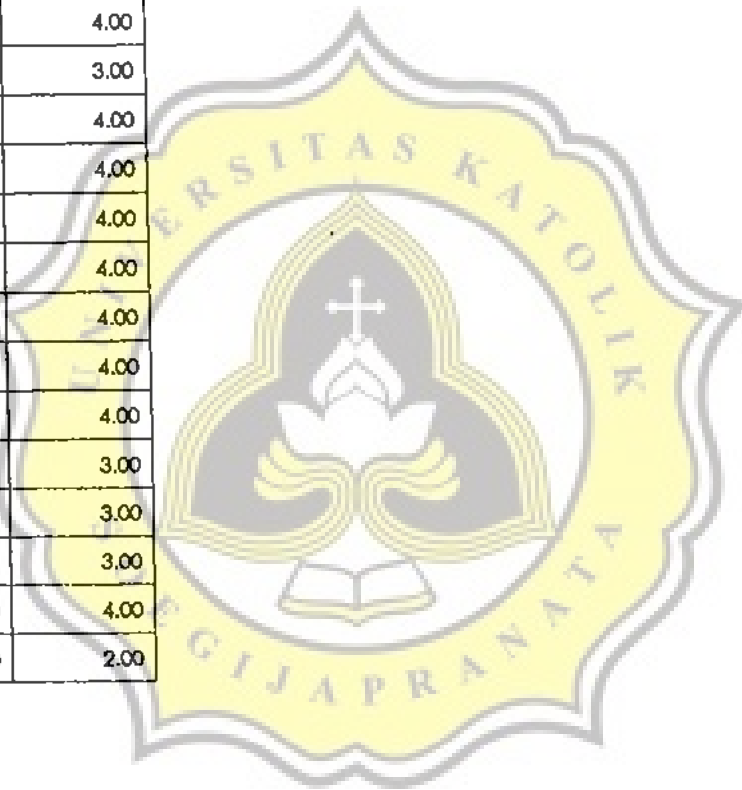

LAMPIRAN C

Penghitungan Validitas dan Reliabilitas



Item-total Statistics Heteroseks

	Scale Mean if Item Deleted	Scale Variance if Item Deleted	Corrected Item- Total Correlation	Alpha if Item Deleted
001	162.9333	908.3345	.1871*	.9509
002	162.5833	906.9929	.1350*	.9513
003	162.9500	890.9297	.5731	.9500
004	163.3000	891.2644	.4681	.9502
005	163.1500	888.7398	.5153	.9500
006	163.1833	893.1353	.4869	.9502
007	162.8000	890.6373	.5024	.9501
008	162.8333	885.7345	.6680	.9497
009	163.2833	878.2404	.7901	.9492
010	162.8833	894.9523	.4536	.9503
011	162.6500	896.8076	.3802	.9505
012	163.0833	896.6201	.5158	.9502
013	163.1833	896.7963	.3113	.9508
014	162.8833	893.2234	.4628	.9502
015	163.4333	902.7921	.1617*	.9516
016	162.8667	894.6260	.5100	.9502
017	162.8333	898.9548	.3806	.9505
018	163.0667	888.4023	.5603	.9499
019	162.8667	884.4904	.6517	.9496
020	163.1167	881.9014	.5915	.9497
021	162.7833	895.1556	.4392	.9503
022	162.6000	908.9898	.0746*	.9518
023	162.9333	893.5887	.5625	.9501
024	163.0833	896.8912	.3799	.9505
025	162.7333	896.9107	.4113	.9504
026	162.9667	887.0497	.5783	.9499
027	162.8833	873.7658	.7248	.9492
028	162.9667	895.2870	.4396	.9503
029	163.0667	883.9616	.6065	.9497
030	162.8667	887.9141	.2885	.9516
031	162.8333	890.2768	.5078	.9501
032	162.9500	906.2178	.3123	.9507
033	162.9000	877.9898	.6531	.9495
034	162.7333	900.9446	.4487	.9504
035	162.8333	894.8870	.5290	.9501
036	163.0333	881.3548	.6393	.9496
037	162.7500	887.2754	.6552	.9497
038	162.7667	882.6565	.6827	.9495
039	162.4333	900.7582	.2253*	.9511
040	162.6000	892.3458	.3422	.9507
041	162.5167	903.7794	.1269*	.9520
042	162.8500	891.9941	.3816	.9505
043	162.9333	899.0124	.3080	.9507
044	163.1167	895.6302	.4280	.9504
045	162.9333	905.6226	.2741	.9508
046	163.0500	883.5059	.5910	.9498
047	163.3333	885.7853	.5387	.9499
048	162.8500	896.9432	.5081	.9502
049	163.1333	896.8972	.3694	.9505
050	163.1000	890.0915	.4983	.9501
051	163.2000	890.2983	.5160	.9501
052	163.5667	892.7921	.4088	.9504
053	163.0167	904.0845	.2214*	.9510
054	163.0000	886.8814	.5683	.9499
055	162.6667	881.8531	.5434	.9499
056	163.0167	871.6777	.6771	.9493
057	163.4500	878.9636	.6166	.9496

Item-Total Statistics Heteroseks

	Scale Mean if Item Deleted	Scale Variance if Item Deleted	Corrected Item-Total Correlation	Alpha if Item Deleted
058	162.9167	887.6370	.5402	.9500
059	162.7667	896.4870	.4711	.9503
060	163.2667	882.3006	.6617	.9496
061	163.2667	885.5209	.6285	.9497
062	162.7167	892.5455	.4941	.9502
063	162.8333	890.9548	.4228	.9504
064	163.1000	884.9390	.6449	.9497
065	163.1500	892.3669	.5329	.9501
066	162.9000	902.0915	.3271	.9506
067	162.8833	897.7319	.2980	.9508
068	162.8667	899.9141	.2328*	.9511
069	162.9000	883.9559	.5796	.9498
070	163.1500	902.2314	.3004	.9507
071	163.0000	904.3729	.2037*	.9511
072	163.0333	892.4056	.4409	.9503
073	162.9333	895.1480	.3284	.9507
074	162.9833	892.6268	.3713	.9506
075	163.0833	903.5014	.2172*	.9510
076	163.0833	902.8234	.2466*	.9509
077	163.0167	903.6777	.2096*	.9511
078	162.9667	900.2023	.2617	.9509
079	163.0167	890.5251	.4385	.9503
080	163.0500	900.2517	.2546	.9510
081	162.9667	895.7277	.3256	.9507
082	163.0833	886.0777	.4973	.9501
083	161.8000	909.4847	.1345*	.9511
084	161.6333	912.2023	.0370*	.9515

Reliability Coefficients

Cases = 60.0

N of Items = 70

Alpha = .9565

Correlation between forms =	.9310	Equal length Spearman-Brown =	.9642
Median Split-half =	.9640	Unequal-length Spearman-Brown =	.9642
Items in part 1		35 Items in part 2	
Alpha for part 1 =	.9252	Alpha for part 2 =	.9059

LAMPIRAN D

Angket Penelitian



Adik-adik yang baik,

Kami ingin meminta waktu adik-adik sejenak untuk mengisi angket ini.

Petunjuk Pengisian

1. Bacalah pernyataan-pernyataan pada lembar berikut, kemudian pilihlah salah satu dari empat jawaban yang tersedia dengan memberikan tanda silang (X) yang paling sesuai dengan diri adik-adik.
2. Pilihan jawaban yang tersedia, yaitu :
 - SS : bila sangat setuju dengan pernyataan tersebut.
 - S : bila setuju dengan pernyataan tersebut.
 - TS : bila tidak setuju dengan pernyataan tersebut.
 - STS : bila sangat tidak setuju dengan pernyataan tersebut.
3. Sebaiknya jawaban spontan dan tidak didasarkan atas apa yang dianggap wajar.
4. Tidak ada jawaban yang salah, semua jawaban adalah benar.
5. Diharapkan semua nomer terjawab.
6. Atas partisipasi adik-adik, kami mengucapkan terima kasih.

LEMBAR JAWABAN

Usia : tahun

Jenis kelamin : a. Pria

b. Wanita

Status tempat tinggal : a. Keluarga

b. Asrama

-
- | | | |
|-----------------|-----------------|-----------------|
| 1. SS S TS STS | 23. SS S TS STS | 45. SS S TS STS |
| 2. SS S TS STS | 24. SS S TS STS | 46. SS S TS STS |
| 3. SS S TS STS | 25. SS S TS STS | 47. SS S TS STS |
| 4. SS S TS STS | 26. SS S TS STS | 48. SS S TS STS |
| 5. SS S TS STS | 27. SS S TS STS | 49. SS S TS STS |
| 6. SS S TS STS | 28. SS S TS STS | 50. SS S TS STS |
| 7. SS S TS STS | 29. SS S TS STS | 51. SS S TS STS |
| 8. SS S TS STS | 30. SS S TS STS | 52. SS S TS STS |
| 9. SS S TS STS | 31. SS S TS STS | 53. SS S TS STS |
| 10. SS S TS STS | 32. SS S TS STS | 54. SS S TS STS |
| 11. SS S TS STS | 33. SS S TS STS | 55. SS S TS STS |
| 12. SS S TS STS | 34. SS S TS STS | 56. SS S TS STS |
| 13. SS S TS STS | 35. SS S TS STS | 57. SS S TS STS |
| 14. SS S TS STS | 36. SS S TS STS | 58. SS S TS STS |
| 15. SS S TS STS | 37. SS S TS STS | 59. SS S TS STS |
| 16. SS S TS STS | 38. SS S TS STS | 60. SS S TS STS |
| 17. SS S TS STS | 39. SS S TS STS | 61. SS S TS STS |
| 18. SS S TS STS | 40. SS S TS STS | 62. SS S TS STS |
| 19. SS S TS STS | 41. SS S TS STS | 63. SS S TS STS |
| 20. SS S TS STS | 42. SS S TS STS | 64. SS S TS STS |
| 21. SS S TS STS | 43. SS S TS STS | 65. SS S TS STS |
| 22. SS S TS STS | 44. SS S TS STS | 66. SS S TS STS |

1. Penampilan diri yang apa adanya bukan merupakan penghambat dalam bergaul dengan lawan jenis.
2. Pacaran itu kurang perlu, karena tanpa pacaran rumah tangga dapat bahagia.
3. Suatu pernikahan harus didasari oleh rasa saling cinta.
4. Dengan adanya alat kontrasepsi, maka kita bisa bebas melakukan hubungan seksual tanpa adanya ikatan perkawinan.
5. Saya bersyukur dengan pertumbuhan badan saya.
6. Saya merasa malu membaca buku tentang pendidikan seks, terutama bila sampai diketahui oleh teman lawan jenis.
7. Bekerja sama dengan pria dan wanita akan lebih menyenangkan, bila dibandingkan hanya dengan sejenis saja.
8. Saya suka melibatkan diri bila ada pembicaraan masalah percabulan.
9. Dalam bergaul dengan lawan jenis, saya berusaha agar mereka mau memperhatikan saya.
10. Pacaran menghambat saya dalam berprestasi di sekolah.
11. Dengan memasuki suatu organisasi, saya dapat memperoleh wawasan didalam bergaul dengan lawan jenis.
12. Hubungan seks dilakukan hanya sebagai pemuas nafsu saja.
13. Keadaan fisik saya seperti sekarang ini bukan merupakan suatu hambatan untuk mendekati lawan jenis.
14. Pacaran hanyalah untuk memuaskan nafsu seks saja.
15. Dalam bergaul, sangat dibutuhkan adanya perhatian dari lawan jenis.

16. Bagi saya, membicarakan masalah seks adalah tabu.
17. Saya merasa senang bila sedang berkhayal melakukan hubungan seksual.
18. Kadang saya merasa tidak tahu apa yang harus dibicarakan bila menghadapi lawan jenis.
19. Saya merasa lebih senang bekerja sama dengan lawan jenis, karena mereka bisa mengerti keadaan saya.
20. Setiap orang bebas melakukan hubungan seksual karena alat kontrasepsi sudah dijual bebas.
21. Saya lebih banyak mempunyai teman lawan jenis daripada teman sejenis.
22. Saya cenderung menyalahkan diri sendiri, bila tidak mampu menjalin persahabatan dengan lawan jenis.
23. Dengan berteman, saya dapat menyesuaikan diri dengan lawan jenis.
24. Hubungan seks boleh dilakukan bila didasari oleh dorongan suka sama suka.
25. Saya yakin dapat menarik perhatian lawan jenis, walaupun fisik saya mengalami kekurangan.
26. Hubungan seksual sebelum menikah boleh dilakukan, bila didasari dengan rasa saling mencintai.
27. Saya berusaha menjaga penampilan saya, agar dapat menarik di mata lawan jenis.
28. Saya akan merasa malu, bila diri saya terlibat pada kasus hamil di luar nikah.
29. Berteman dengan lawan jenis lebih menyenangkan karena bisa saling membantu kekurangan diantara kita.

30. Saya cenderung memilih teman lawan jenis untuk membantu memecahkan suatu masalah.
31. Saya lebih banyak mempunyai teman lawan jenis daripada teman sejenis.
32. Saya akan melakukan atau menganjurkan abortus atau pengguguran kandungan, bila sampai terjadi kehamilan di luar nikah.
33. Pembicaraan mengenai hubungan seksual hanya boleh dilakukan bagi orang-orang yang sudah menikah.
34. Berteman dengan lawan jenis sangat menyenangkan, karena mereka dapat memacu kita untuk meraih prestasi.
35. Penampilan fisik yang ideal merupakan kunci utama kesuksesan dalam bergaul dengan lawan jenis.
36. Pacaran itu penting.
37. Menurut saya, teman-teman lawan jenis lebih mementingkan diri sendiri daripada orang lain.
38. Setiap tali perkawinan harus disyahkan oleh agama.
39. Saya merasa bersalah bila muncul hasrat seks pada diri saya.
40. Saya merasa membutuhkan pendidikan seks, agar tidak terjerumus ke dalam pergaulan bebas.
41. Saya kurang senang bergaul dengan lawan jenis, karena mereka suka mementingkan diri sendiri.
42. Saya kurang senang bila melihat seseorang memakai pakaian yang merangsang.
43. Saya lebih suka bekerja sendiri daripada secara kelompok.

44. Saya selalu berusaha untuk mendapatkan simpati dari lawan jenis.
45. Saya sering tidak tahu harus berbuat apa bila sedang berhadapan dengan lawan jenis.
46. Saya tidak akan melakukan hubungan seksual dengan pacar saya, bila belum ada ikatan perkawinan.
47. Bersikap ramah dan terbuka terhadap lawan jenis dapat memperluas pergaulan.
48. Pacar hanya akan menghambat aktivitas saya, karena akan banyak sekali waktu yang terbuang tanpa hasil.
49. Menjaga kehormatan atau kesucian sebelum menikah merupakan suatu hal yang utama.
50. Bila sedang berhadapan dengan si dia saya sering mengeluarkan keringat dingin.
51. Dalam berpacaran, saya ingin mendapatkan pengertian dan pemahaman yang tulus.
52. Saya cenderung memilih teman sejenis di dalam bergaul, karena mereka bisa sepersaan dan sependapat.
53. Hidup bersama (kumpul kebo) tanpa adanya ikatan tali perkawinan adalah dosa.
54. Dalam bergaul dengan lawan jenis, saya sering merasakan seperti tidak mempunyai bahan pembicaraan untuk dibicarakan.
55. Saya cenderung untuk berlaku secara sportif untuk merebut perhatian dari lawan jenis.
56. Saya cenderung untuk bergaul dengan teman sejenis saja.
57. Pendidikan seks sebaiknya didirikan sejak dini, agar

kita mengetahui dan tidak mencoba-coba karena terdorong rasa ingin tahu.

58. Bagi saya, teman lawan jenis sangat diperlukan dalam suatu pergaulan.
59. Bagi saya, perhatian dari lawan jenis kurang begitu penting dalam bekerja sama satu kelompok.
60. Saya merasa terhambat dengan kondisi tubuh seperti sekarang ini.
61. Saya ingin diakui dalam kegiatan-kegiatan yang melibatkan teman-teman pria maupun wanita.
62. Saya merasa prihatin dengan meningkatnya kasus kehamilan di luar nikah.
63. Dalam memilih teman, saya cenderung mementingkan fisik atau penampilan daripada kepribadiannya.
64. Dengan pacaran, saya dapat memahami kekurangan dan kelebihan diri saya.
65. Suatu kelompok akan lebih menyenangkan jika hanya terdiri dari pria saja atau wanita saja.
66. Jika saya mencintai seseorang, maka saya tidak akan menekan si dia untuk menerimanya.

LAMPIRAN E

Data Hasil Penelitian



1	2	3	3	3	1	3	2	4	3	2	2	3	2	2	4	4	3	3
3	3	4	4	3	2	3	4	4	4	2	4	4	3	3	3	3	3	4
4	2	3	4	4	4	3	4	3	4	3	3	4	4	4	3	3	3	4
3	1	3	3	4	4	4	3	4	2	3	2	3	3	1	4	1	3	2
3	4	2	3	3	3	1	2	1	2	2	2	2	2	1	3	2	3	4
3	3	3	4	3	3	3	4	4	3	3	4	3	3	3	3	4	4	3
3	4	2	2	2	1	1	2	3	3	2	3	3	1	3	2	2	1	3
4	3	3	3	2	3	1	1	3	2	1	4	4	3	3	4	2	3	2
3	4	2	4	2	2	2	2	4	3	3	2	2	3	2	4	1	3	1
1	1	1	1	2	1	2	2	2	2	2	2	2	3	1	1	2	2	4
4	3	3	3	3	4	4	3	4	4	3	2	4	3	4	3	3	4	3
2	3	3	2	4	3	1	3	4	3	3	3	2	2	3	2	2	3	3
3	3	3	3	3	3	4	4	3	3	1	2	4	3	3	4	2	3	2
3	2	2	1	1	4	1	2	1	2	2	2	2	2	3	1	1	1	3
3	3	3	4	4	3	4	3	4	2	3	3	4	2	3	3	4	3	3
4	1	2	1	1	2	3	2	2	2	1	2	2	1	2	1	1	2	1
2	2	3	2	4	1	3	2	1	2	2	1	3	3	1	3	4	2	4
3	3	4	4	3	2	4	4	4	4	3	2	3	3	3	3	3	4	4
4	3	3	4	3	3	2	3	4	3	3	1	3	2	2	3	1	2	3
2	3	2	1	3	2	4	2	3	3	3	2	3	3	1	1	2	3	3
3	3	3	3	3	2	3	3	3	3	3	3	3	3	3	3	3	3	3
3	4	3	3	3	3	4	4	4	2	2	3	4	2	1	3	4	3	3
3	3	3	4	3	4	4	3	4	2	3	4	4	3	4	4	4	4	3
3	3	4	4	3	3	3	4	3	4	3	3	2	3	4	3	3	3	3
4	4	4	3	2	4	4	3	4	3	3	2	4	4	3	4	3	4	4
2	3	3	3	3	2	2	2	3	3	3	3	3	3	3	3	3	3	2
3	2	2	1	3	3	1	1	1	1	3	1	1	2	2	3	3	3	2
3	4	3	2	3	2	2	2	3	3	3	3	3	2	2	3	2	3	2
3	3	3	3	3	3	3	3	3	3	3	3	3	3	3	3	3	3	3
3	4	3	3	4	3	3	2	4	3	3	3	3	3	3	2	4	3	3
4	3	2	4	2	3	2	3	4	2	3	2	3	3	1	4	1	3	3
4	3	4	4	3	2	4	4	4	4	3	4	4	3	3	3	3	4	4
4	4	3	4	4	3	4	3	4	2	3	3	4	4	3	2	2	3	3
4	3	3	3	4	3	4	3	4	3	3	3	3	3	4	3	4	4	3
4	4	2	2	1	2	2	3	3	1	2	2	1	2	3	4	2	3	3

x20	x21	x22	x23	x24	x25	x26	x27	x28	x29	x30	x31	x32	x33	x34	x35	x36	x37	x38	x39	x40
3	4	3	3	4	2	4	4	4	4	3	3	3	2	4	4	3	4	4		
4	3	2	3	3	2	3	4	3	3	3	2	3	3	3	3	3	3	3	3	3
4	4	3	3	3	3	3	4	4	4	4	4	3	2	4	4	3	4	4		
4	1	4	3	3	4	2	1	1	4	3	4	1	1	4	4	3	4	4		
4	4	2	3	3	2	2	4	4	3	1	2	2	1	3	3	1	3	1		
4	3	2	3	4	3	4	4	3	3	3	1	4	3	2	3	3	3	3		
3	4	2	3	3	1	1	1	4	2	2	4	3	3	4	2	2	4	1		
4	2	3	3	4	3	4	3	3	3	3	3	4	4	3	3	3	3	3		
3	4	2	3	3	1	2	4	2	3	2	1	3	2	2	3	2	3	1		
2	1	1	1	1	4	1	1	4	4	2	1	2	2	3	2	2	1	4		
4	4	3	3	3	3	3	1	4	3	3	4	4	4	3	3	4	3	3		
2	4	3	4	3	3	3	4	4	2	4	4	1	3	3	3	2	2	1		
4	2	3	3	4	3	4	3	3	3	3	3	4	4	3	3	3	3	3		
3	1	3	2	3	2	1	1	1	2	1	3	2	2	3	3	2	2	1		
2	4	4	4	4	3	4	3	4	4	2	4	2	4	3	4	3	4	4		
2	1	1	1	2	2	2	1	1	3	3	2	2	3	3	1	2	1	1		
4	3	3	2	2	3	3	1	1	3	2	3	2	1	3	3	3	3	2		
3	3	3	3	3	2	3	4	3	3	3	2	3	2	3	3	3	3	3		
3	4	3	2	4	2	3	3	1	4	2	3	3	3	3	3	2	4	1		
3	2	3	2	3	2	2	3	1	1	4	4	3	4	2	2	2	3	4		
3	3	3	3	2	2	3	3	3	3	3	2	3	1	3	3	3	3	3		
4	4	3	3	3	2	3	4	1	4	2	3	4	4	3	1	2	2	1		
4	4	4	4	3	3	3	4	2	4	3	4	4	4	3	4	3	4	2		
3	2	3	3	3	3	3	3	3	3	3	3	3	2	3	3	3	3	3		
4	4	4	4	4	4	4	4	4	4	4	3	3	4	3	4	3	3	4		
2	3	2	3	3	2	2	3	3	3	3	3	2	3	3	3	3	3	3		
2	3	3	2	3	1	1	3	3	2	3	3	4	2	2	3	2	3	1		
4	4	2	3	4	3	3	4	4	4	3	4	3	4	3	2	2	2	4		
2	2	2	3	3	2	3	3	3	3	3	3	2	3	3	3	2	3	2		
3	4	4	3	4	4	3	4	4	4	4	2	4	2	2	3	2	3	3		
2	4	4	2	3	3	2	1	4	4	3	4	4	2	3	2	2	4	2		
3	3	3	3	3	3	4	4	3	3	2	3	3	2	4	4	3	4	3		
4	4	4	3	3	4	2	4	4	4	4	2	4	3	3	4	3	3	2		
3	4	4	3	4	4	3	4	4	4	4	4	4	4	3	2	3	3	4		
2	4	3	2	4	3	2	3	1	3	3	2	4	2	2	2	2	2	4		

3	3	4	4	3	3	3	2	4	3	3	4	4	3	3	3	3	3	2
3	4	4	2	3	3	2	3	1	3	3	3	3	3	3	3	3	2	2
4	3	2	1	4	4	3	4	3	2	3	3	1	4	4	4	3	2	4
4	2	4	2	3	2	4	3	2	2	2	3	2	2	2	2	3	3	4
1	2	3	2	4	2	3	3	2	1	4	2	1	2	4	2	3	3	3
3	3	4	2	3	3	4	3	2	2	3	3	3	4	4	3	3	3	1
2	1	3	4	4	4	4	4	4	4	3	3	3	4	4	4	3	4	4
3	3	4	3	3	3	4	3	2	3	3	4	4	1	4	2	4	3	3
3	3	3	3	1	3	1	4	3	3	2	2	3	2	2	2	1	3	3
2	4	4	4	3	2	4	4	3	3	2	4	4	4	4	3	4	4	4
3	3	3	4	3	3	4	3	4	3	4	4	4	4	4	3	3	4	3
3	3	3	3	2	2	4	4	2	2	3	2	1	2	2	3	4	2	3
3	3	4	3	3	3	4	3	2	3	3	4	4	1	4	2	4	3	2
3	1	3	2	1	2	3	3	2	2	3	2	2	2	3	3	2	2	3
3	4	2	4	3	1	3	4	2	3	4	2	3	2	1	2	2	2	4
1	2	3	3	3	3	3	3	3	2	3	3	3	3	2	3	3	3	3
2	2	3	3	3	2	2	3	3	4	2	3	3	4	2	2	3	3	3
3	3	3	2	3	3	2	3	3	2	3	3	2	3	3	3	3	3	2
4	3	4	4	3	4	4	4	2	3	2	2	2	2	4	3	4	4	4
2	1	3	2	4	1	4	2	2	1	2	2	3	4	1	3	3	3	1
3	3	3	3	3	3	2	3	2	3	3	3	3	3	3	3	3	2	2
4	2	3	2	2	2	3	3	3	2	3	2	2	2	2	3	3	3	3
4	1	3	2	2	4	2	3	1	2	2	3	3	3	4	2	3	3	3
2	3	3	2	3	3	3	3	3	2	3	3	3	3	3	3	3	4	2
3	3	4	3	2	4	3	4	2	4	3	3	2	2	3	3	3	3	4
3	4	4	2	3	3	3	4	1	2	3	3	3	3	2	3	1	3	2
3	2	3	1	3	3	3	2	3	3	1	2	2	1	3	4	4	2	4
3	2	4	2	4	2	4	3	1	2	4	4	3	2	4	2	4	2	4
4	3	3	2	3	3	3	3	2	3	3	3	3	3	3	3	3	2	2
4	3	3	2	2	2	3	3	2	1	3	3	2	1	4	3	4	3	4
3	4	4	3	3	4	4	2	3	1	1	3	4	3	4	3	4	2	3
3	3	4	2	3	4	3	3	2	2	3	4	3	3	3	3	3	3	2
4	2	3	3	3	3	4	3	2	2	3	3	3	2	3	3	3	3	3
3	4	3	2	4	3	4	4	4	3	3	4	3	4	2	3	4	4	4
4	2	2	3	4	1	3	3	4	3	1	1	4	1	3	3	4	2	4

x58	x59	x60	x61	x62	x63	x64	x65	x66	price	sex	netto
4	3	4	3	4	4	3	4	3	asram	laki	207.0
3	4	3	4	3	3	4	3	3	asram	laki	202.0
4	4	3	4	4	4	3	4	1	asram	laki	222.0
3	2	3	3	3	3	3	3	3	asram	laki	185.0
3	2	3	3	3	2	1	2	2	asram	laki	161.0
3	3	3	3	3	4	3	3	3	asram	laki	205.0
4	3	4	4	3	3	3	4	4	asram	laki	190.0
4	4	2	4	3	4	2	1	4	asram	laki	199.0
3	4	3	4	3	3	2	2	3	asram	laki	169.0
4	4	4	4	4	1	4	4	3	asram	laki	171.0
4	4	2	4	4	3	3	4	3	asram	laki	223.0
4	3	3	4	2	2	1	2	2	asram	laki	179.0
4	4	2	4	3	4	2	1	4	asram	laki	203.0
3	3	2	4	2	3	2	3	2	asram	laki	142.0
4	4	2	4	2	2	1	3	4	asram	laki	204.0
3	3	3	3	3	2	3	3	3	asram	laki	145.0
3	2	3	3	3	3	3	3	3	asram	laki	170.0
4	3	3	3	3	3	3	3	3	asram	laki	198.0
4	2	4	4	4	3	2	3	3	asram	laki	196.0
2	4	3	4	3	4	1	3	2	asram	laki	166.0
3	3	3	3	3	3	3	3	3	asram	laki	188.0
3	2	3	3	3	3	2	3	3	asram	laki	185.0
3	3	4	4	4	3	1	3	3	asram	laki	210.0
2	4	3	3	3	3	3	2	4	asram	laki	197.0
3	3	3	4	3	3	2	3	3	asram	laki	222.0
3	3	3	2	3	3	3	3	3	asram	laki	182.0
4	2	4	4	4	2	2	3	1	asram	laki	159.0
4	4	4	4	4	3	3	3	2	asram	laki	199.0
3	3	3	3	3	3	2	3	3	asram	laki	187.0
3	2	3	3	3	3	2	3	2	asram	laki	197.0
4	4	4	4	4	3	2	3	3	asram	perem	196.0
3	3	1	2	3	4	3	4	4	asram	perem	211.0
4	3	4	3	3	3	2	3	3	asram	perem	209.0
4	3	1	4	4	4	3	4	4	asram	perem	229.0
4	3	3	4	4	4	4	2	4	asram	perem	179.0

x1	x2	x3	x4	x5	x6	x7	x8	x9	x10	x11	x12	x13	x14	x15	x16	x17	x18	x19	x20
3	3	3	4	3	3	3	3	4	3	3	3	3	3	3	3	4	3	4	
2	2	3	3	2	2	2	3	4	2	2	2	4	3	3	2	2	2	3	
4	3	3	3	3	4	4	3	3	4	3	1	4	3	4	3	3	4	1	
4	4	2	1	3	3	2	2	3	1	3	2	2	4	3	3	2	2	3	
4	2	2	3	2	2	1	3	3	3	2	1	2	2	2	2	1	2	2	
3	3	4	4	3	4	4	3	4	2	3	2	4	3	2	4	3	3	3	
3	4	3	3	3	2	3	3	4	4	2	2	3	3	3	4	4	3	3	
3	3	3	3	3	1	4	3	2	3	4	3	4	3	3	3	2	3	3	
2	3	3	3	3	1	4	3	4	3	2	2	2	3	1	1	1	3	2	
3	3	3	3	3	3	4	2	3	2	3	2	2	3	2	3	2	3	3	
3	4	3	3	3	2	3	3	3	3	3	3	3	3	3	3	3	3	3	
4	3	4	3	3	4	3	4	3	4	3	3	4	4	4	3	4	3	4	
3	1	2	3	4	2	1	4	3	1	3	1	4	2	1	3	1	2	3	
4	2	4	4	4	3	4	4	4	4	3	3	4	3	4	3	4	4	4	
4	2	2	4	4	3	2	4	3	3	3	3	4	2	2	3	3	3	3	
4	2	1	1	4	4	3	4	4	4	3	3	4	3	3	3	3	3	3	
4	3	3	3	4	4	3	4	3	4	3	4	4	4	4	4	4	3	3	
4	3	2	4	3	3	3	4	3	3	3	3	4	3	3	3	3	3	3	
4	2	1	4	4	4	3	4	4	3	4	4	3	4	4	4	4	3	4	
4	4	1	3	4	4	4	4	4	4	4	4	4	4	4	3	4	4	4	
3	3	4	3	3	4	4	4	4	3	4	3	3	4	3	3	3	3	4	
4	4	1	1	4	4	2	4	4	4	3	4	4	4	4	1	4	4	4	
4	4	2	4	4	4	1	4	2	4	4	4	4	4	3	4	2	3	4	
4	2	3	4	4	3	3	4	3	3	3	3	3	4	3	3	3	3	3	
4	2	3	4	4	4	2	4	4	4	3	4	4	4	2	4	3	4	4	
3	2	2	3	3	3	2	3	3	3	2	3	3	3	2	2	2	2	3	
4	3	3	4	4	4	2	4	4	4	4	4	4	4	3	3	3	3	3	
3	1	2	2	3	2	2	4	2	3	2	3	3	2	2	3	2	3	3	
4	1	3	2	3	3	2	4	3	2	4	1	4	2	1	3	2	2	2	
4	2	3	2	3	3	2	3	3	2	3	2	3	3	2	3	3	3	4	
3	3	2	3	3	3	2	3	3	3	3	3	3	3	3	3	3	3	3	
4	3	1	4	4	3	3	4	2	3	4	4	4	3	3	3	3	4	4	
2	2	2	2	2	4	3	3	2	3	3	3	3	4	3	2	4	3	3	
3	3	2	3	3	3	2	4	3	3	3	3	4	3	3	3	3	3	3	
4	3	4	4	4	4	3	4	4	4	4	4	4	4	3	3	3	3	3	

6	3	3	3	3	4	1	4	3	3	3	3	3	1	4	4	3	3	3	3
7	3	3	2	4	4	3	2	1	1	3	2	2	3	3	2	2	1	1	1
3	4	4	3	3	3	3	3	1	4	3	4	3	4	4	4	3	4	3	3
2	4	4	1	2	3	3	2	3	1	3	3	4	2	2	2	3	2	2	3
0	2	4	3	1	3	2	2	3	1	4	3	2	4	2	1	2	2	4	1
	3	4	4	2	4	1	3	4	4	3	4	4	4	4	3	3	3	3	4
	3	4	3	3	3	2	3	2	3	3	3	2	4	3	3	2	3	3	3
	4	3	4	3	3	4	3	4	4	3	4	2	4	2	2	3	3	4	4
	2	4	2	3	4	3	2	3	1	3	2	3	3	2	2	3	3	3	1
	3	4	3	3	3	3	4	4	1	2	3	2	4	3	3	3	2	4	2
	2	4	3	3	3	2	3	3	3	2	3	4	3	2	2	3	3	3	2
	4	3	3	4	4	3	4	3	4	4	3	4	2	4	3	4	2	3	3
	2	3	4	3	4	1	4	1	4	2	2	4	1	4	1	3	1	2	3
	4	4	4	4	3	4	3	4	4	3	4	4	3	3	3	4	3	3	2
	2	2	4	3	4	3	4	3	3	3	4	4	3	4	3	4	3	2	3
	4	3	4	3	4	2	4	3	4	3	4	4	3	3	2	4	1	2	3
	3	4	4	4	4	2	4	3	4	2	4	4	3	3	3	3	3	3	2
	3	3	3	2	4	3	4	3	4	3	4	3	2	4	3	3	2	3	2
	3	3	4	4	4	2	4	2	4	1	4	3	2	4	2	4	4	4	2
	4	3	4	2	4	1	4	3	4	4	4	4	4	4	4	4	4	4	4
	3	4	3	3	4	2	3	2	4	3	4	4	3	4	3	4	2	3	3
	1	1	4	1	4	1	4	1	4	1	4	4	4	4	1	4	4	4	1
	4	4	4	3	4	4	4	4	4	3	4	4	3	4	3	4	3	2	2
	3	3	4	4	4	3	4	3	3	3	3	3	3	4	3	4	3	4	2
	4	4	4	4	4	4	4	3	4	1	4	4	4	4	2	4	2	4	1
	2	3	3	3	3	2	3	2	3	2	2	3	2	2	2	3	2	2	2
	3	3	4	3	4	3	4	3	4	3	4	4	3	4	3	4	3	4	2
	3	3	3	3	3	3	3	2	3	2	2	3	1	3	2	3	2	2	3
	4	4	4	4	4	2	3	2	1	4	3	4	2	3	1	4	2	2	3
	3	2	3	3	3	2	3	2	4	3	3	3	2	3	2	3	3	3	2
	3	3	3	3	4	3	3	3	4	3	3	4	2	3	3	3	3	3	2
	4	4	4	4	4	4	4	4	4	3	4	4	4	4	4	4	3	3	2
	3	3	3	3	4	3	4	3	3	2	3	4	2	3	3	3	2	2	2
	3	3	3	3	3	2	3	2	3	3	3	3	2	3	2	3	3	2	3
	4	3	4	3	4	3	4	4	4	4	4	4	3	4	3	4	2	3	2

x39	x40	x41	x42	x43	x44	x45	x46	x47	x48	x49	x50	x51	x52	x53	x54	x55	x56	x57
2	3	4	2	3	3	4	3	2	2	3	3	3	4	4	3	3	3	1
2	3	3	3	2	1	1	3	1	2	1	2	1	1	3	2	2	2	2
1	4	2	4	3	3	4	3	4	3	4	4	4	4	4	3	3	4	2
3	2	3	3	2	3	4	3	3	2	2	2	1	2	4	3	3	3	3
3	4	4	1	4	4	4	4	4	2	3	4	4	2	3	4	4	4	4
4	1	1	2	1	2	3	1	1	1	2	2	2	1	4	1	2	2	4
4	3	4	4	3	3	4	3	3	3	3	3	3	3	3	3	3	2	4
1	2	4	3	4	3	4	3	2	2	3	3	2	4	3	3	3	3	3
3	2	3	3	1	1	3	3	3	3	2	2	2	2	2	4	3	3	4
3	4	4	4	2	2	4	3	3	2	3	3	3	3	3	2	3	4	4
4	3	3	2	3	3	3	2	2	3	3	3	3	3	3	3	3	2	4
3	4	4	4	4	4	4	2	4	3	4	4	4	4	4	3	4	4	3
2	4	3	2	1	4	1	2	2	4	4	2	3	2	3	4	4	3	2
4	2	3	4	4	4	4	2	4	4	4	4	4	3	4	3	4	3	2
3	2	4	4	3	4	4	2	3	4	4	4	4	2	2	3	4	4	2
3	4	4	4	3	4	3	4	3	4	4	4	4	4	4	4	4	3	4
4	3	3	4	2	4	2	4	4	3	4	4	4	3	3	3	3	4	4
3	3	4	4	3	4	2	3	3	3	4	3	4	3	3	3	4	3	3
4	4	4	3	4	4	2	4	4	4	4	4	4	4	4	4	4	4	3
4	4	4	4	4	4	4	4	4	4	4	4	4	4	2	4	4	4	4
3	3	4	4	3	4	3	4	3	4	3	3	3	3	3	3	4	3	4
2	4	4	3	4	4	1	4	4	4	4	4	4	3	1	4	4	4	3
4	3	4	4	4	3	1	4	4	4	4	4	4	4	4	4	4	4	4
4	3	4	4	3	3	1	3	4	3	3	3	3	3	3	3	4	2	4
2	4	3	4	4	4	4	4	4	4	4	4	4	4	4	4	4	4	4
3	3	4	4	3	3	2	2	3	3	3	3	3	2	2	3	3	3	4
3	3	3	3	4	4	3	4	4	4	4	4	4	3	4	4	3	3	3
2	1	4	4	3	4	2	3	3	3	4	3	3	3	3	3	3	3	4
3	4	3	3	1	4	3	4	4	4	4	4	3	4	3	3	3	3	2
3	3	3	3	3	3	3	3	3	3	3	3	3	3	3	3	3	3	4
2	4	3	3	2	4	3	4	3	3	4	4	4	3	3	3	3	3	2
4	4	4	4	4	4	4	4	4	3	4	4	4	4	2	4	4	4	3
3	3	4	4	3	3	2	3	3	3	4	3	3	3	3	3	3	2	3
3	3	3	3	3	3	3	2	3	2	3	3	3	3	2	3	3	3	3
4	4	3	2	4	4	3	4	4	4	4	4	4	4	4	4	4	3	3

x58	x59	x60	x61	x62	x63	x64	x65	x66	place	sex	value
3	3	3	3	3	3	3	3	3	asram	perem	200.0
2	2	2	3	3	3	1	2	2	asram	perem	148.0
4	3	2	4	4	3	3	3	3	asram	perem	215.0
4	4	3	4	4	3	3	4	3	asram	perem	181.0
3	3	4	4	4	4	4	4	2	asram	perem	185.0
4	4	4	4	4	1	1	4	1	asram	perem	189.0
3	2	3	4	3	4	3	2	3	asram	perem	202.0
4	3	4	3	4	4	1	3	3	asram	perem	203.0
4	4	4	3	3	3	1	2	3	asram	perem	171.0
4	1	4	4	4	3	4	3	4	asram	perem	198.0
3	2	3	3	3	3	2	3	2	asram	perem	189.0
4	3	2	3	4	4	4	4	3	asram	perem	231.0
4	2	2	2	4	4	2	3	4	asram	perem	172.0
4	3	2	2	4	4	3	4	4	asram	perem	230.0
4	2	3	2	4	4	4	3	4	asram	perem	210.0
4	3	2	4	4	4	4	4	3	asram	perem	221.0
4	3	3	3	4	4	4	3	4	asram	perem	226.0
3	3	3	3	4	4	3	3	3	asram	perem	208.0
4	4	3	4	4	4	4	4	4	asram	perem	233.0
4	4	4	4	4	4	4	4	4	asram	perem	250.0
4	3	3	3	3	4	3	4	3	asram	perem	219.0
4	4	1	1	4	4	4	4	4	asram	perem	211.0
4	4	2	4	4	4	4	4	4	asram	perem	235.0
4	3	3	3	4	4	4	3	2	asram	perem	214.0
3	3	4	4	4	4	4	4	4	asram	perem	237.0
4	2	3	2	3	3	3	3	3	keluar	laki	176.0
3	3	3	3	4	4	4	4	4	keluar	laki	230.0
3	2	3	2	3	4	3	2	3	keluar	laki	179.0
3	2	3	2	4	4	4	3	4	keluar	laki	195.0
4	3	3	2	3	4	3	3	3	keluar	laki	191.0
4	3	3	3	4	4	2	3	3	keluar	laki	201.0
4	3	4	3	4	4	4	4	4	keluar	laki	240.0
3	3	3	2	3	4	3	3	3	keluar	laki	193.0
4	2	2	3	3	3	3	3	3	keluar	laki	189.0
4	3	3	3	4	4	4	4	4	keluar	laki	238.0

3	4	4	4	1	4	3	3	3	4	3	4	3	3	4	2	4	4	4
3	3	2	3	3	3	4	3	3	3	2	3	3	3	3	3	3	3	3
4	3	3	4	4	4	3	4	4	4	3	3	4	3	4	3	3	3	4
3	2	3	2	3	3	3	4	3	2	3	3	3	4	2	3	3	3	3
3	3	2	3	3	3	2	3	3	3	3	3	4	3	3	3	3	3	3
4	3	2	4	4	4	3	4	2	3	3	3	4	4	2	3	3	4	4
4	4	2	3	3	4	2	4	3	3	3	3	4	3	3	4	3	3	3
3	3	3	3	3	3	4	4	3	3	4	3	4	3	3	4	3	3	4
3	4	3	4	3	4	3	3	4	4	4	4	3	3	4	3	4	3	3
3	2	2	3	3	3	3	3	3	3	3	3	3	3	3	3	3	3	3
3	2	3	3	4	3	3	4	2	3	2	3	4	3	2	2	3	3	3
3	3	3	3	3	3	2	3	3	3	3	3	3	3	3	2	3	3	3
3	4	1	4	4	4	3	4	3	4	4	3	4	3	4	3	3	3	2
4	3	4	4	4	4	4	4	4	4	4	4	4	4	4	3	3	3	3
4	3	4	4	1	4	3	4	3	3	4	4	4	4	4	2	3	3	3
3	3	3	3	3	3	4	3	3	3	3	3	3	3	3	2	3	3	3
3	3	3	2	3	3	3	4	3	3	3	2	3	3	2	3	3	2	3
4	2	1	4	4	4	3	4	4	4	2	4	4	4	3	1	3	3	4
3	3	3	3	3	3	3	3	2	3	3	2	3	3	2	3	3	3	3
3	2	2	3	3	3	3	3	2	3	3	3	3	3	3	2	2	3	3
4	3	2	4	3	3	3	4	2	3	3	3	4	3	3	3	4	3	3
3	3	2	3	4	3	3	4	2	3	3	3	3	3	2	3	2	3	3
4	4	4	3	4	4	1	4	4	4	4	4	4	4	4	3	4	4	3
4	3	3	3	4	4	3	4	2	4	4	3	4	4	4	4	3	3	3
3	2	2	4	1	3	4	4	4	2	4	3	3	2	4	3	2	3	2
3	3	4	4	2	3	3	4	2	3	1	1	4	1	1	3	3	4	3
4	2	4	2	4	4	4	4	3	4	4	4	3	4	4	3	4	4	4
3	2	2	2	3	3	2	3	2	3	3	3	3	3	3	3	3	3	3
2	1	2	3	4	3	3	3	3	2	3	3	4	3	2	3	3	3	3
4	4	1	3	4	3	1	4	2	4	4	4	4	4	4	2	4	4	4
3	2	2	1	4	3	2	3	2	3	3	2	4	3	3	2	3	3	3
3	2	2	3	3	3	3	4	2	3	3	3	3	3	3	3	3	3	3
4	1	2	2	3	4	3	4	2	4	4	3	4	4	4	3	4	4	4
4	1	4	3	4	4	2	4	3	3	3	2	4	3	2	3	2	4	3
4	4	4	3	4	4	4	4	4	4	4	4	4	4	4	4	4	4	4

4	4	4	4	4	4	4	4	4	4	4	3	4	3	4	4	4	4	3	
3	3	3	3	3	2	3	3	3	3	3	3	3	3	3	3	3	3	2	
3	4	4	3	4	3	4	3	4	4	3	4	2	4	4	4	3	3	3	
3	3	3	3	4	3	3	3	3	3	3	3	3	4	3	3	2	2	2	
3	3	3	3	4	3	3	3	3	3	3	3	3	3	3	3	2	2	2	
3	4	4	3	4	2	4	3	4	3	3	4	2	4	3	4	3	2	3	
3	4	4	4	4	3	3	3	4	4	4	3	2	3	3	3	4	3	3	
4	3	4	3	4	3	4	3	4	3	4	3	2	3	4	4	4	3	2	
3	3	3	4	4	2	3	3	4	2	2	3	2	3	4	3	2	3	2	
3	3	3	3	3	3	3	3	3	3	3	3	3	3	3	3	3	3	3	
3	3	3	3	4	2	3	2	4	3	4	4	3	3	2	4	3	3	2	
3	3	3	3	3	2	3	3	3	3	3	3	3	3	3	3	2	3	3	
4	3	3	4	4	4	4	4	4	4	4	4	4	3	4	4	4	3	4	1
3	3	3	2	3	3	3	3	3	3	3	3	3	3	3	3	3	2	2	2
3	3	4	3	4	4	4	4	4	4	3	2	4	3	3	3	4	1	2	3
3	3	3	3	3	3	3	3	3	3	3	3	3	3	3	3	2	3	3	
3	2	2	2	3	2	3	2	3	3	2	4	2	4	2	3	1	3	2	
3	4	4	2	4	3	4	4	4	4	3	3	4	1	3	2	4	3	3	2
3	3	3	3	3	3	3	3	3	3	2	3	3	3	3	2	3	2	2	2
3	3	3	2	3	3	3	3	3	3	2	2	3	2	4	3	3	2	3	2
3	4	3	3	2	3	3	3	4	4	3	4	3	4	3	3	3	2	2	
3	3	3	3	3	2	3	3	3	3	3	3	4	3	3	3	3	2	3	
4	4	4	3	4	4	4	4	4	4	2	2	4	2	4	3	4	3	3	3
4	4	4	4	4	3	4	4	4	4	3	4	4	4	4	4	4	3	3	3
4	4	4	3	3	4	3	2	3	4	3	3	2	3	2	3	3	3	3	2
3	3	4	1	4	1	3	2	1	2	4	4	2	3	1	2	1	2	2	2
4	4	4	4	4	4	4	4	4	4	4	4	3	4	4	4	4	2	3	3
3	3	3	2	3	2	3	3	3	3	2	3	3	3	2	3	2	3	3	3
3	3	3	3	3	2	3	2	4	3	3	3	2	3	2	3	3	3	3	2
4	1	3	1	2	2	4	4	3	2	2	3	4	4	4	3	2	2	2	2
3	3	3	4	4	3	4	3	4	2	2	4	3	3	2	3	1	3	2	2
3	3	3	3	3	2	3	3	4	3	4	4	2	3	2	3	2	2	2	2
4	4	4	3	4	2	4	2	4	3	3	4	4	4	4	4	3	3	2	2
4	2	4	3	4	1	4	4	4	4	4	4	2	4	2	4	2	3	3	3
4	4	4	4	2	4	2	4	4	4	4	4	4	4	4	4	4	4	4	1

71	4	4	3	4	4	4	4	4	4	3	3	3	4	4	4	4	4	3	4
72	3	3	3	4	3	3	3	3	3	3	3	3	3	3	3	3	3	4	3
73	4	4	3	3	4	4	4	4	4	4	4	4	4	4	4	4	4	2	4
74	4	3	4	4	3	3	3	4	3	3	3	3	3	3	3	3	3	2	3
75	4	4	3	3	3	4	3	3	3	4	3	3	3	3	3	3	4	3	3
76	4	4	3	3	4	4	3	3	4	4	4	4	3	3	4	4	4	3	3
77	3	4	4	4	3	4	3	4	3	3	3	3	3	3	3	3	3	3	3
78	4	4	4	4	3	4	4	4	4	4	3	2	4	4	3	4	4	4	4
79	4	2	4	4	4	4	2	3	4	3	3	3	3	3	3	4	3	2	3
80	3	3	3	4	3	3	2	3	3	3	3	3	3	3	3	3	3	3	3
81	3	3	3	3	2	3	3	3	3	3	3	4	3	3	3	3	3	3	3
82	3	3	3	3	3	3	3	2	3	3	3	3	3	3	3	3	3	4	3
83	4	4	4	4	4	4	3	4	3	4	4	4	4	4	4	3	4	3	4
84	3	3	4	4	3	3	2	4	4	3	3	3	3	3	3	3	3	4	3
85	4	4	3	3	4	4	1	3	3	4	4	4	4	2	4	4	4	3	4
86	3	3	3	3	3	3	2	3	3	3	3	3	3	3	3	3	3	3	3
87	3	4	3	3	3	4	2	3	3	1	4	3	4	3	3	4	4	3	4
88	4	4	4	3	4	4	3	3	3	4	4	3	3	3	4	4	4	3	3
89	3	3	4	4	3	3	3	3	4	3	3	3	3	3	3	3	3	3	3
90	3	3	3	3	3	3	2	3	3	3	4	3	3	3	3	3	1	3	3
91	3	4	3	3	4	4	3	3	3	3	4	3	3	3	3	3	3	2	4
92	3	3	3	3	3	3	2	1	3	3	3	4	3	2	3	3	3	3	3
93	3	4	3	3	1	4	1	3	3	4	4	4	4	4	4	4	4	3	4
94	3	4	4	4	4	3	4	2	4	4	4	4	3	3	4	4	4	3	4
95	4	3	3	4	4	4	3	3	3	4	3	2	4	3	3	4	3	2	3
96	4	4	3	3	3	4	3	4	2	4	4	4	3	3	4	4	3	3	2
97	3	4	2	3	4	4	4	3	3	4	4	3	4	2	4	4	4	3	4
98	3	3	3	3	3	3	2	3	3	3	3	3	3	3	3	3	3	3	3
99	3	4	4	4	2	4	2	4	4	3	3	3	3	3	4	3	3	3	3
100	1	4	4	4	2	4	2	3	3	4	4	3	3	3	3	4	3	3	3
101	3	3	3	3	3	3	2	3	4	4	4	4	3	3	3	4	3	4	3
102	3	4	3	3	3	4	2	3	3	3	4	2	3	3	3	4	4	3	3
103	3	4	3	3	4	4	1	4	3	4	4	3	4	3	4	4	4	4	4
104	4	4	4	3	4	4	4	4	3	4	4	4	3	3	4	4	4	4	4
105	4	4	3	3	4	4	4	4	3	4	3	3	4	3	4	4	4	3	4

71	3	3	4	4	4	4	3	4	3	keluar	laki	240.0
72	4	3	3	3	3	3	3	3	3	keluar	laki	198.0
73	3	4	3	4	4	4	4	4	3	keluar	laki	230.0
74	4	3	3	3	3	3	3	3	3	keluar	laki	199.0
75	4	3	3	3	3	4	3	3	3	keluar	laki	202.0
76	3	3	3	2	4	4	4	4	4	keluar	laki	224.0
77	4	3	4	3	3	4	4	3	2	keluar	laki	217.0
78	4	3	3	4	4	4	4	3	3	keluar	laki	230.0
79	3	3	3	2	3	4	3	4	3	keluar	laki	210.0
80	4	3	2	2	3	3	3	3	3	keluar	laki	195.0
81	3	3	3	3	4	4	3	3	4	keluar	laki	200.0
82	4	3	1	3	3	3	3	3	4	keluar	laki	194.0
83	3	3	2	4	4	4	4	4	4	keluar	laki	236.0
84	3	3	3	3	3	3	3	3	4	keluar	laki	212.0
85	3	2	2	2	4	4	4	4	3	keluar	laki	219.0
86	4	3	3	3	3	3	3	3	4	keluar	laki	198.0
87	4	3	4	3	3	4	4	1	3	keluar	laki	192.0
88	3	3	3	3	4	4	3	4	4	keluar	laki	219.0
89	3	3	3	3	3	3	3	3	4	keluar	laki	194.0
90	4	3	3	3	4	4	3	4	3	keluar	laki	190.0
91	3	3	3	3	3	4	4	4	3	keluar	perem	210.0
92	4	3	4	3	3	3	3	3	3	keluar	perem	194.0
93	4	4	3	4	4	4	4	4	3	keluar	perem	233.0
94	4	3	3	3	4	4	3	3	2	keluar	perem	235.0
95	4	3	3	4	4	4	4	3	3	keluar	perem	207.0
96	3	3	2	3	4	4	3	4	3	keluar	perem	190.0
97	3	4	3	4	4	4	3	4	3	keluar	perem	238.0
98	4	2	4	3	3	3	3	3	3	keluar	perem	188.0
99	4	3	4	3	3	3	3	4	2	keluar	perem	197.0
100	4	4	2	4	4	3	4	3	3	keluar	perem	207.0
101	4	2	3	2	4	3	4	4	3	keluar	perem	198.0
102	4	3	2	3	3	4	4	2	4	keluar	perem	198.0
103	4	3	4	3	3	4	4	4	3	keluar	perem	227.0
104	4	4	2	3	4	4	4	4	4	keluar	perem	225.0
105	3	4	3	4	4	4	4	4	4	keluar	perem	247.0

	x1	x2	x3	x4	x5	x6	x7	x8	x9	x10	x11	x12	x13	x14	x15	x16	x17	x18	x19
06	4	4	4	2	4	4	4	4	4	4	4	4	4	4	4	4	4	4	4
07	3	3	2	1	3	3	3	3	3	3	3	3	4	4	3	3	3	4	3
08	4	3	2	2	3	3	3	3	3	3	3	3	4	4	3	3	3	3	3
09	3	2	3	3	3	3	3	4	3	3	3	3	3	2	2	3	3	3	3
10	4	3	2	3	3	3	3	4	3	2	3	3	4	2	3	4	3	3	3
11	3	3	2	3	3	4	3	4	3	4	3	3	4	4	3	3	3	4	3
12	3	2	2	2	3	3	3	4	3	3	3	2	4	3	3	3	3	3	3
13	4	4	4	3	4	4	4	4	4	4	4	4	4	4	4	4	4	4	4
14	3	3	3	4	4	3	3	3	3	3	2	3	3	3	3	3	4	3	3
15	1	2	1	3	4	2	3	4	3	3	4	2	4	2	4	2	1	2	2
16	4	1	1	4	4	2	3	4	3	3	3	3	4	2	3	2	2	2	2
17	3	1	2	3	4	4	2	4	2	4	3	2	4	4	2	3	3	3	4
18	3	2	2	3	3	3	3	4	2	2	3	3	4	3	2	3	3	3	3
19	3	3	3	2	3	3	3	3	3	4	4	2	4	3	3	3	3	3	3
20	3	3	2	3	3	3	3	3	2	2	3	2	3	3	3	2	2	3	3



06	4	4	4	4	4	1	4	4	4	4	4	4	4	4	1	4	1	4	1
07	4	3	4	3	3	2	3	3	3	3	3	4	3	3	3	3	2	2	3
08	2	3	3	3	3	3	3	3	3	3	3	4	2	3	3	3	3	3	2
09	3	4	3	3	3	3	3	3	3	4	2	3	3	2	3	3	3	2	2
10	3	3	3	3	4	2	4	2	4	3	3	3	2	2	2	4	3	3	4
11	4	3	3	3	4	2	3	3	3	2	3	3	3	3	2	3	2	3	2
12	3	3	4	3	3	2	3	2	3	3	3	4	2	3	2	3	3	3	3
13	4	3	3	4	4	4	4	4	4	4	4	3	4	4	4	4	4	4	4
14	3	2	4	3	4	3	3	3	4	3	3	4	3	3	3	3	3	3	2
15	3	4	4	3	2	1	3	3	4	2	3	3	1	4	1	2	1	3	1
16	3	4	4	2	4	3	4	2	4	3	3	4	2	2	2	4	2	2	2
17	4	4	4	3	3	2	3	3	4	3	2	4	2	4	2	3	1	2	2
18	3	3	4	2	4	3	3	3	4	3	4	4	3	3	3	4	2	1	3
19	3	3	3	3	4	3	3	3	4	3	3	3	3	3	3	3	3	2	2
20	3	3	3	3	3	3	3	3	3	2	3	4	3	3	3	3	3	2	2



	A07	A08	A09	A10	A11	A12	A13	A14	A15	A16	A17	A18	A19	A20	A21	A22	A23	A24	A25
106	4	4	3	4	4	4	1	4	4	4	3	4	4	4	4	4	1	3	4
107	3	3	4	4	3	3	2	2	4	3	4	3	3	4	3	4	3	4	3
108	3	3	3	4	3	4	2	4	4	3	4	4	3	3	3	4	3	3	3
109	3	3	3	3	3	4	2	3	3	3	3	4	3	3	3	3	3	3	3
110	2	1	3	3	3	4	2	3	3	4	3	3	3	3	3	2	4	3	3
111	4	4	4	3	4	4	2	4	3	3	4	3	3	3	3	3	4	2	3
112	2	3	3	3	3	4	3	3	4	3	3	3	4	3	3	3	3	3	3
113	4	4	3	2	4	4	1	4	4	4	3	4	3	3	4	4	4	3	4
114	3	4	4	4	3	4	2	4	4	4	4	2	3	4	3	3	3	3	3
115	4	4	4	4	4	4	1	2	4	4	4	4	3	3	1	3	4	1	3
116	4	4	4	1	3	4	2	3	4	4	4	3	2	1	3	4	3	3	3
117	3	3	4	4	3	4	1	3	3	3	4	3	3	3	3	4	2	3	2
118	4	4	3	4	3	3	2	3	3	3	4	3	2	3	4	3	3	2	3
19	3	3	3	4	3	3	3	3	3	3	4	3	3	3	3	3	2	2	3
20	3	3	3	3	3	3	2	2	3	3	4	3	3	3	3	3	3	3	3

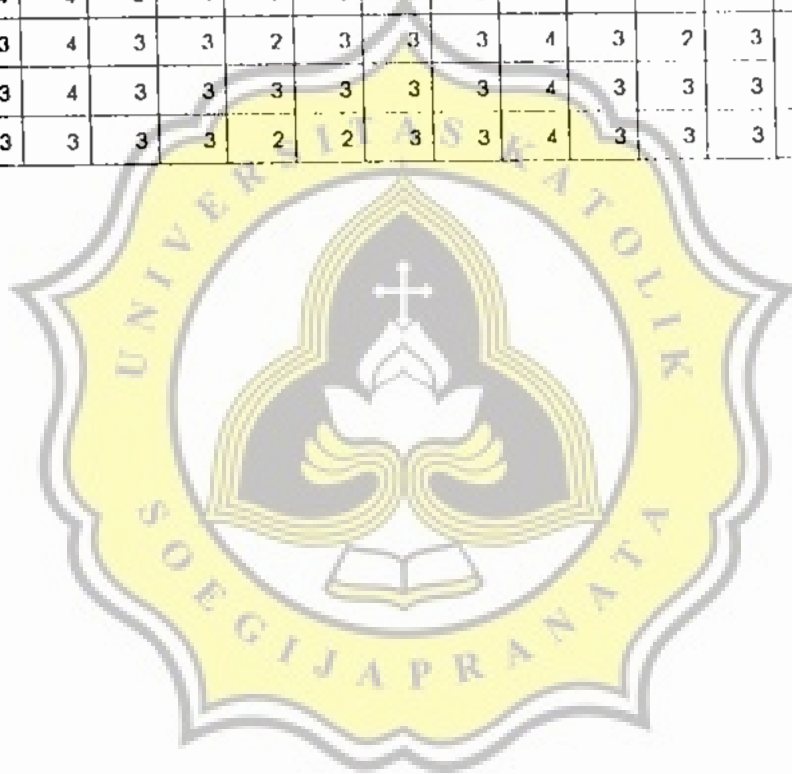

	x58	x59	x60	x61	x62	x63	x64	x65	x66	DIAGN	SEX	total
5	3	4	3	4	4	4	4	4	4	keluar	perem	239.0
7	4	3	3	3	3	3	3	3	2	keluar	perem	203.0
1	3	3	2	3	3	3	3	3	4	keluar	perem	203.0
	3	2	3	2	4	3	3	3	4	keluar	perem	194.0
1	4	2	3	2	4	4	4	4	3	keluar	perem	200.0
	3	3	3	2	4	4	3	3	3	keluar	perem	207.0
	3	3	3	2	3	3	3	3	3	keluar	perem	195.0
	3	4	3	4	4	4	4	1	3	keluar	perem	244.0
	3	3	4	3	3	4	4	4	4	keluar	perem	214.0
	3	2	2	1	4	4	1	1	4	keluar	perem	180.0
	4	2	2	2	3	4	4	4	3	keluar	perem	195.0
	3	3	3	2	2	3	3	3	3	keluar	perem	195.0
	3	2	3	3	3	4	4	4	3	keluar	perem	201.0
	3	3	2	3	4	3	4	3	4	keluar	perem	201.0
	3	3	3	2	3	3	3	3	3	keluar	perem	188.0



LAMPIRAN F

Uji Normalitas



HETERO heteroseksual asrama

Category	Cases Observed	Expected	Residual
142.000	1	1.30	-.30
145.000	1	1.30	-.30
148.000	1	1.30	-.30
159.000	1	1.30	-.30
161.000	1	1.30	-.30
166.000	1	1.30	-.30
169.000	1	1.30	-.30
170.000	1	1.30	-.30
171.000	2	1.30	.70
172.000	1	1.30	-.30
179.000	2	1.30	.70
181.000	1	1.30	-.30
182.000	1	1.30	-.30
185.000	3	1.30	1.70
187.000	1	1.30	-.30
188.000	1	1.30	-.30
189.000	2	1.30	.70
190.000	1	1.30	-.30
196.000	2	1.30	.70
197.000	2	1.30	.70
198.000	2	1.30	.70
199.000	2	1.30	.70
200.000	1	1.30	-.30
202.000	2	1.30	.70
203.000	2	1.30	.70
204.000	1	1.30	-.30
205.000	1	1.30	-.30
207.000	1	1.30	-.30
208.000	1	1.30	-.30
209.000	1	1.30	-.30
210.000	2	1.30	.70
211.000	2	1.30	.70
214.000	1	1.30	-.30
215.000	1	1.30	-.30
219.000	1	1.30	-.30
221.000	1	1.30	-.30
222.000	2	1.30	.70
223.000	1	1.30	-.30
226.000	1	1.30	-.30
229.000	1	1.30	-.30
230.000	1	1.30	-.30
231.000	1	1.30	-.30
233.000	1	1.30	-.30
235.000	1	1.30	-.30
237.000	1	1.30	-.30
250.000	1	1.30	-.30
--			
Total	60		

Chi-Square
9.0000

D.F.
45

Significance
1.0000

HETERO heteroseksual keluarga

Category	Cases Observed	Expected	Residual
176.000	1	1.67	-.67
179.000	1	1.67	-.67
180.000	1	1.67	-.67
188.000	2	1.67	.33
189.000	1	1.67	-.67
190.000	2	1.67	.33
191.000	1	1.67	-.67
192.000	1	1.67	-.67
193.000	1	1.67	-.67
194.000	4	1.67	2.33
195.000	5	1.67	3.33
197.000	1	1.67	-.67
198.000	4	1.67	2.33
199.000	1	1.67	-.67
200.000	2	1.67	.33
201.000	3	1.67	1.33
202.000	1	1.67	-.67
203.000	2	1.67	.33
207.000	3	1.67	1.33
210.000	2	1.67	.33
212.000	1	1.67	-.67
214.000	1	1.67	-.67
217.000	1	1.67	-.67
219.000	2	1.67	.33
224.000	1	1.67	-.67
225.000	1	1.67	-.67
227.000	1	1.67	-.67
230.000	2	1.67	.33
233.000	1	1.67	-.67
235.000	1	1.67	-.67
236.000	1	1.67	-.67
238.000	3	1.67	1.33
239.000	1	1.67	-.67
240.000	2	1.67	.33
244.000	1	1.67	-.67
247.000	1	1.67	-.67
Total	60		

Chi-Square
22.8000

D.F.
35

Significance
.9442

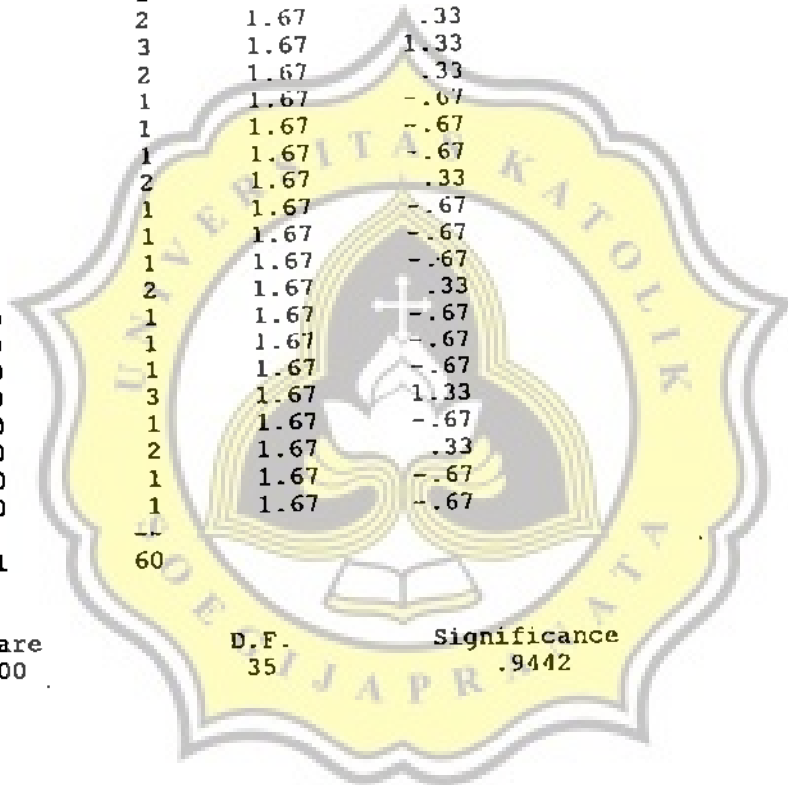

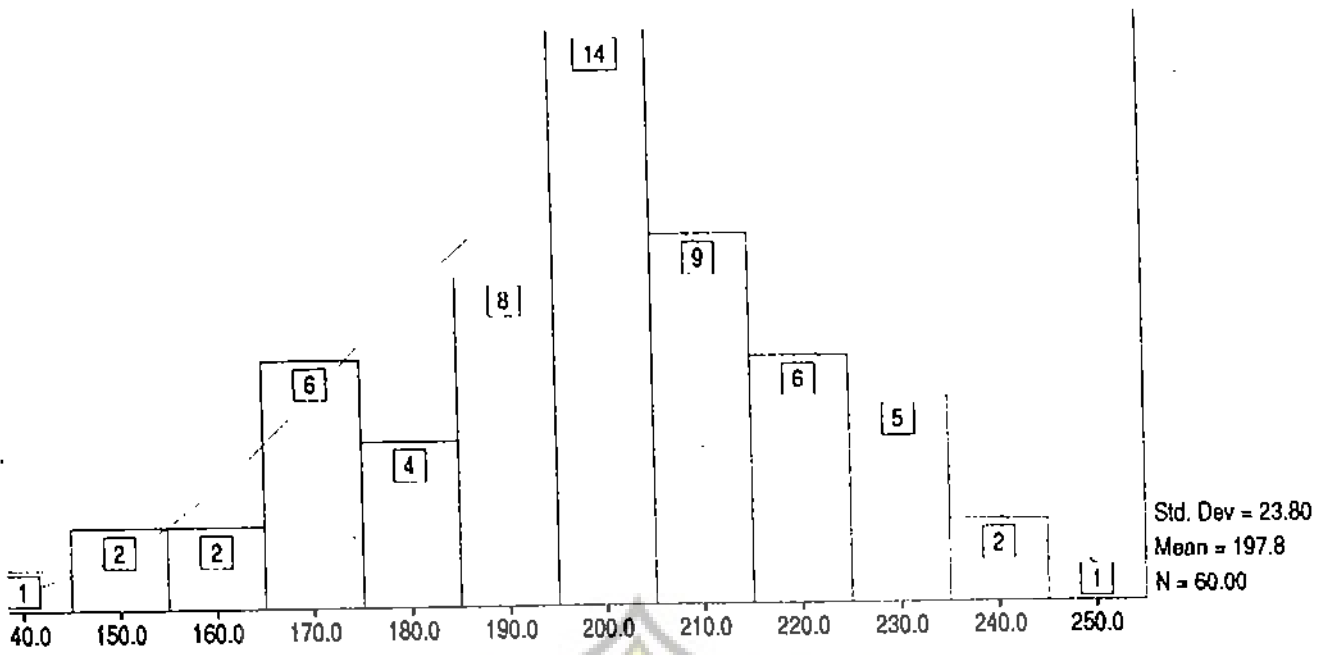

eroseksual

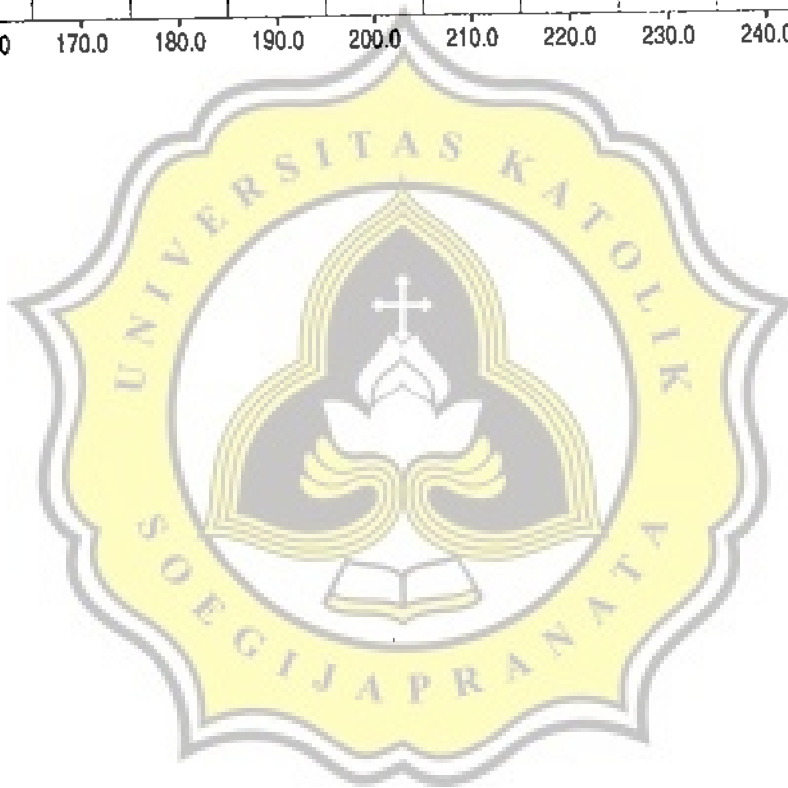

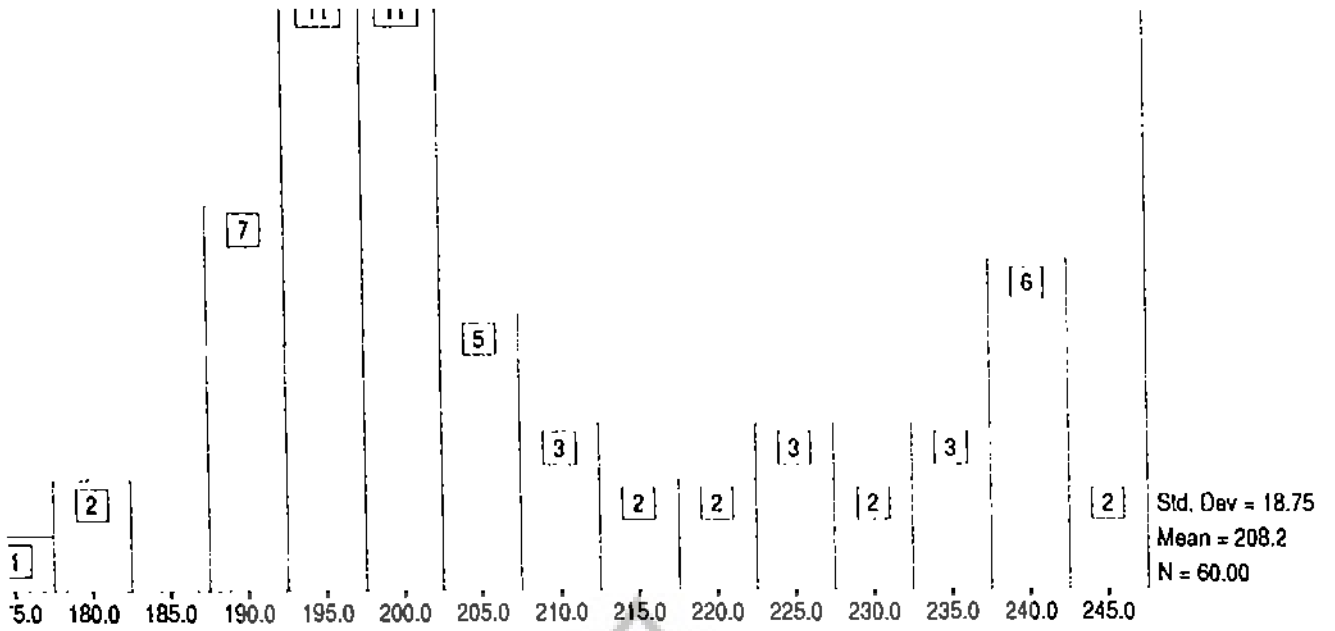

LAMPIRAN G

Uji Homogenitas dan Hasil Analisis Varians Dua Jalur



120 cases accepted.
 0 cases rejected because of out-of-range factor values.
 0 cases rejected because of missing data.
 4 non-empty cells.
 1 design will be processed.

Univariate Homogeneity of Variance Tests

Variable .. HETERO heteroseksual

 Cochrans C(29,4) = .31518, P = .511 (approx.)
 Bartlett-Box F(3,24221) = .56966, P = .635

Univariate Observed Means for PLACE

Variable .. HETERO

PLACE	Mean
asrama	197.75000
keluarga	208.20000

Univariate Observed Means for SEX

Variable .. HETERO

SEX	Mean
laki	198.36667
perempuan	207.58333

Tests of Significance for HETERO using UNIQUE sums of squares

Source of Variation	SS	DF	MS	F	Sig of F
TOTAL	49311.57	116	425.10		
RESIDUAL	3276.07	1	3276.07	7.71	.006
PLACE	2548.41	1	2548.41	5.99	.016
PLACE BY SEX	2296.88	1	2296.88	5.40	.022
SEX	8121.36	3	2707.12	6.37	.000
TOTAL	57432.93	119	482.63		

Adjusted R-Squared = .141
 Unadjusted R-Squared = .119

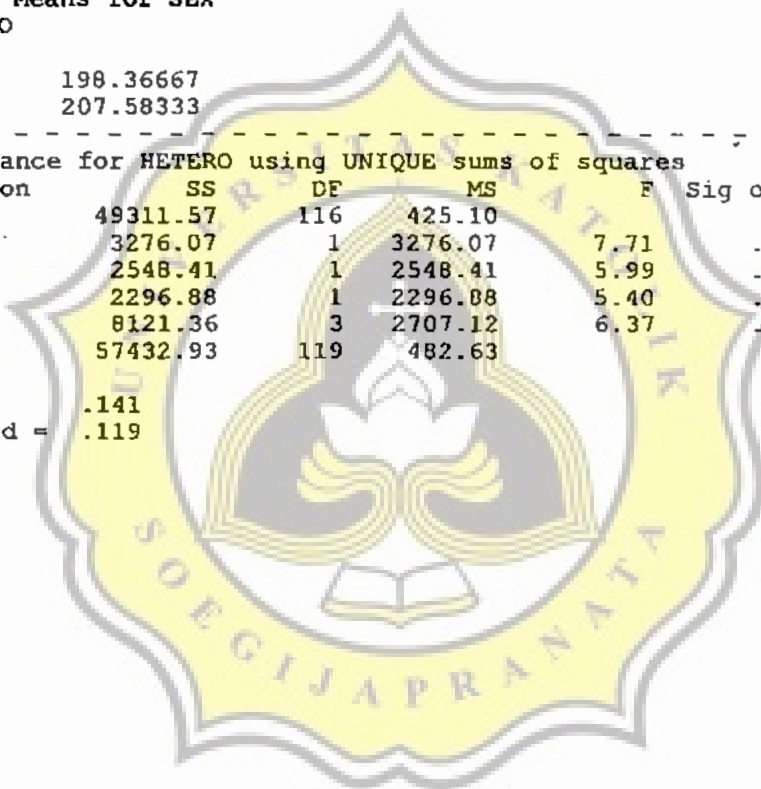

LAMPIRAN H

Surat-surat Keterangan Penelitian



Nomor : B.2.01/1341/UKS.07/V/1995
Lamp. :
Hal : Penelitian

26 Mei 1995

Kepada : Yth. Bpk. Gubernur KDH Tk. I
Propinsi Jawa Tengah
up. Ka. Dit. Sosial Politik
Propinsi Jawa Tengah
di -
Semarang

Dengan hormat, kami mohon bantuan Bapak/Ibu untuk dapat memberikan ijin kepada mahasiswa yang namanya tersebut dibawah ini :

Nama : Pudji Astuti
NIM / NIRM : 87.391/87.6.111.08000.50128
Tempat/Tgl. Lahir : Semarang, 20 Januari 1987
Alamat : Lemah Gempal IV B/20 Semarang

akan mengadakan Penelitian di Yayasan Pembinaan Anak Cacat Cabang Surakarta dan Pusat Rehabilitasi Penderita Cacat Tubuh "Prof. Dr. Soeharso" Surakarta dalam rangka penyusunan Skripsi Tingkat Sarjana dengan Judul "PERBEDAAN SIKAP HETEROSEKSUAL ANTARA REMAJA PENYANDANG CACAT FISIK YANG TINGGAL BERSAMA KELUARGA DENGAN REMAJA PENYANDANG CACAT YANG TINGGAL DI ASRAMA"

Demikianlah, atas bantuan serta kerja sama Bapak / Ibu, kami mengucapkan terima kasih.