

LAMPIRAN



LAMPIRAN A

ANGKET Kecemasan Istri Akan Kehadiran "Orang Ketiga"



IDENTITAS DIRI

No. Angket :
Usia :
Tanggal Pernikahan :
Status Kerja : a. Bekerja
b. Ibu Rumah Tangga

PETUNJUK PENGISIAN

Berikut ini ada sejumlah pernyataan yang harus anda jawab semua. Dibelakang setiap pernyataan tersedia beberapa alternatif jawaban, yaitu :

TP (Tidak Pernah)
JR (Jarang)
SR (Sering)
SL (Selalu)

Setiap orang mempunyai pendapat yang berbeda, karena itu tidak ada jawaban yang dianggap salah. Anda dipersilahkan memberikan tanggapan yang sesuai dengan keadaan diri anda sendiri. Adapun cara menjawabnya adalah dengan memberikan tanda silang (x) pada jawaban yang dianggap sesuai dengan diri anda. Peneliti sangat menghargai kesediaan anda untuk mengisi angket ini. Anda tidak perlu khawatir karena kerahasiaan anda akan kami jaga, oleh karena itu anda tidak perlu menulis identitas selain beberapa isian diatas. Untuk itu peneliti mengucapkan banyak terima kasih.

- **SELAMAT MENGERJAKAN** -

Saya khawatir bila suami saya pulang larut malam TP JR SR SL

Saya merasa pusing bila membaca artikel tentang perselingkuhan di majalah TP JR SR SL

Saya mimpi buruk bila tidur sendirian pada malam hari TP JR SR SL

Setelah saya menonton film bertema perselingkuhan tangan saya berkeringat TP JR SR SL

Saya gelisah ketika suami saya belum pulang dari kantor hingga larut malam TP JR SR SL

Saya merasakan jantung saya berdebar-debar ketika suami saya pulang larut malam TP JR SR SL

Saya sulit berkonsentrasi bila memikirkan kehidupan perkawinan saya TP JR SR SL

Saya merasa mual karena memendam perasaan takut jika suami saya terlalu sering pergi hingga larut malam TP JR SR SL

Saya tidak dapat berkonsentrasi ketika suami saya pergi dengan rekan kerja wanitanya TP JR SR SL

0. Keringat dingin saya keluar ketika saya tahu suami teman saya berselingkuh TP JR SR SL

1. Ketika saya tahu suami teman saya berselingkuh saya merasa resah. TP JR SR SL



2. Saya merasa pusing ketika suami saya bermalam di luar kota dengan teman-temannya	TP	JR	SR	SL
3. Nafsu makan saya berkurang ketika suami saya tidak ikut makan bersama saya	TP	JR	SR	SL
4. Denyut jantung saya menjadi cepat jika ada seseorang wanita yang menelepon suami saya	TP	JR	SR	SL
5. Bila saya bepergian saya memikirkan suami saya	TP	JR	SR	SL
6. Ujung kaki dan tangan saya menjadi dingin ketika tahu tetangga saya telah berselingkuh dengan rekan kerjanya	TP	JR	SR	SL
7. Saya kurang dapat mengambil keputusan jika tidak musyawarah dengan suami saya	TP	JR	SR	SL
8. Jantung saya berdebar-debar ketika suami saya menerima telepon dari seorang wanita	TP	JR	SR	SL
9. Saya mudah tersinggung ketika suami saya pulang larut malam	TP	JR	SR	SL
10. Nafas saya tersengal-sengal ketika ada teman yang melihat suami saya pergi dengan seorang wanita	TP	JR	SR	SL
11. Saya merasa gugup bila suami saya harus dinas luar kota	TP	JR	SR	SL

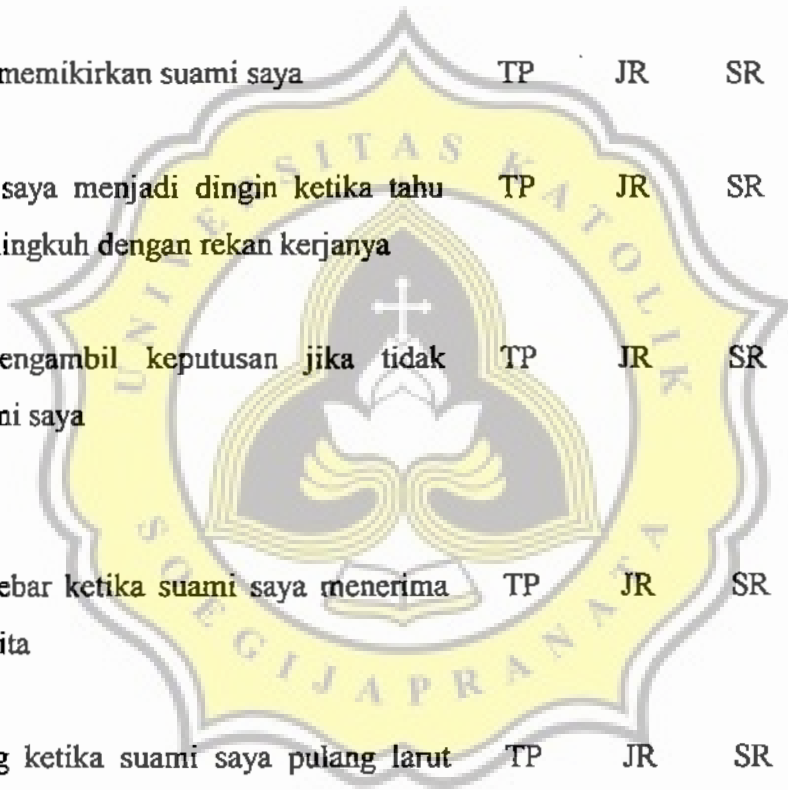

- | | | | | |
|----------------------------------------------------------------------------------------------------|----|----|----|----|
| 3. Saya merasa panik ketika ada teman yang melihat suami saya pergi dengan seorang wanita | TP | JR | SR | SL |
| 4. Waktu saya membaca tentang masalah kehadiran orang ketiga di luar pernikahan saya merasa pusing | TP | JR | SR | SL |
| 5. Saya merasa tidak tenang jika ada wanita yang mencari suami saya | TP | JR | SR | SL |
| 6. Saya merasa nyeri pada seluruh persendian ketika melihat ada noda merah di baju suami saya | TP | JR | SR | SL |
| 7. Saya tidak dapat berkonsentrasi ketika suami saya pergi dengan dandanan yang rapi | TP | JR | SR | SL |
| 8. Saya merasa lelah dengan keadaan perkawinan saya | TP | JR | SR | SL |
| 9. Saya merasa gelisah ketika menghubungi suami ternyata tidak berada di kantor. | TP | JR | SR | SL |
| 10. Jantung saya berdetak dengan cepat apabila suami saya tidak pulang ke rumah | TP | JR | SR | SL |



2. Saya merasa pusing bila memikirkan tingkah laku suami saya	TP	JR	SR	SL
3. Perasaan saya menjadi tegang ketika menonton film tentang perselingkuhan	TP	JR	SR	SL
4. Ketika saya berpikir tentang perselingkuhan saya mengeluarkan keringat dingin	TP	JR	SR	SL
5. Saya tidak dapat tidur nyenyak bila suami saya belum pulang	TP	JR	SR	SL
6. Saya merasa gemetar bila ada telepon gelap dari wanita	TP	JR	SR	SL
7. Akhir-akhir ini saya tidak dapat berpikir dengan jernih	TP	JR	SR	SL
8. Badan saya menjadi lemas bila memikirkan suami saya yang selalu pulang larut malam	TP	JR	SR	SL
9. Ketika saya mempunyai masalah dengan suami saya tidak bisa tidur dengan tenang	TP	JR	SR	SL
10. Tangan saya menjadi dingin jika datang ke kantor suami saya karena takut melihatnya dengan wanita lain	TP	JR	SR	SL
11. Saya menjadi tidak percaya diri ketika suami saya memuji rekan wanitanya dihadapan saya	TP	JR	SR	SL
12. Jantung saya berdebar-debar ketika melihat teman saya berselingkuh	TP	JR	SR	SL

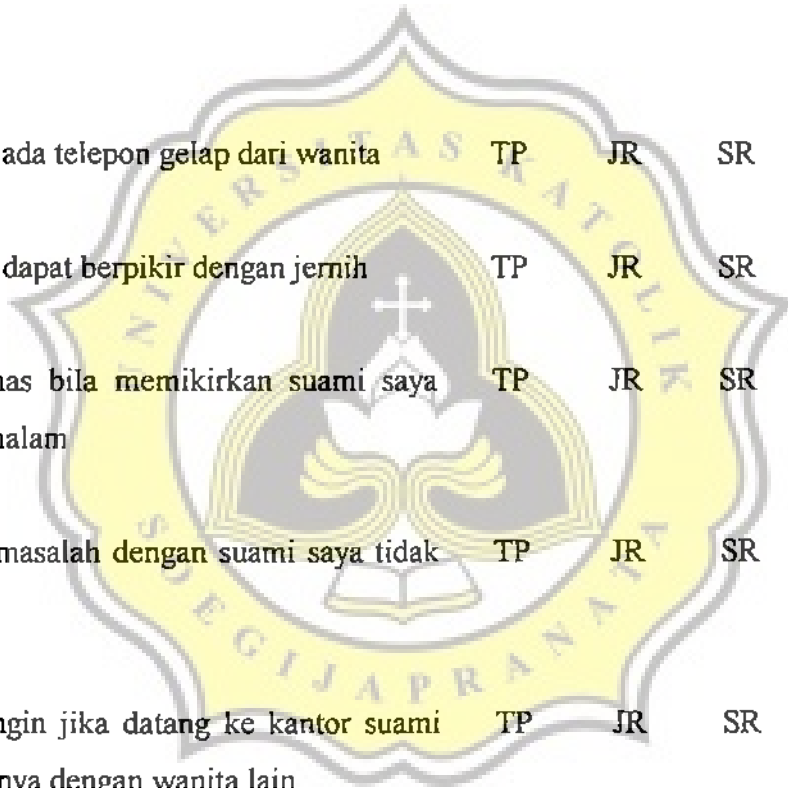

The logo of Universitas Katolik Soegijapranata is a yellow shield with a scalloped border. Inside the shield, there is a central emblem featuring a cross above an open book, flanked by two stylized figures. The text "UNIVERSITAS KATOLIKA SOEGIJAPRANATA" is written around the inner edge of the shield.

LAMPIRAN B

DATA PENELITIAN

Angket Kecemasan Istri Akan Kehadiran "Orang Ketiga"

x02	x03	x04	x05	x06	x07	x08	x09	x10	x11	x12	x13	x14	x15	x16	x17	x18	x19	
0	0	0	0	0	0	0	1	0	0	0	0	0	1	0	1	0	0	
0	0	0	1	1	0	0	0	0	1	0	1	2	0	1	1	1	1	
0	0	1	3	1	0	0	1	1	1	0	3	1	3	1	3	1	1	
0	0	0	3	1	1	0	1	0	0	1	2	1	2	0	2	1	1	
1	0	0	3	3	1	1	3	0	3	1	1	3	3	0	2	3	3	
0	1	1	2	3	2	3	1	1	1	1	0	0	1	0	0	0	2	
0	1	0	2	2	1	0	2	0	0	2	3	1	2	0	0	1	3	
0	0	0	2	2	0	1	1	0	0	1	2	1	3	0	2	1	2	
0	0	0	1	1	0	0	0	0	0	1	0	0	1	0	1	0	1	
1	0	0	2	1	0	0	1	0	2	0	0	1	1	0	0	1	0	
2	1	0	2	2	0	3	3	1	2	1	0	1	1	0	1	1	1	
1	0	1	2	3	2	2	3	0	1	3	2	3	3	1	2	3	2	
0	0	0	0	0	0	0	0	0	0	0	3	0	3	0	3	0	0	
1	1	0	3	3	0	0	3	0	3	1	3	3	3	0	3	3	1	
0	0	0	3	0	0	0	0	0	0	0	0	0	3	0	2	0	0	
0	0	0	3	0	0	0	0	0	0	0	0	0	0	0	0	1	0	
0	1	0	3	3	2	2	0	1	0	0	1	0	3	0	3	0	0	
1	0	0	0	1	0	0	1	1	0	0	0	0	3	0	3	0	0	
1	0	1	3	3	2	0	0	3	3	2	2	2	3	3	3	1	1	
0	0	0	1	0	1	0	0	0	0	1	0	0	3	0	1	1	0	
2	0	0	3	1	1	0	1	0	1	1	0	0	3	0	3	0	1	
0	0	0	1	0	1	0	0	0	0	0	0	1	3	0	2	0	0	
2	0	1	2	3	2	2	1	0	2	0	2	1	3	1	1	3	1	
2	0	0	3	3	2	1	1	0	0	0	3	0	3	0	1	1	1	
1	0	0	2	2	1	2	3	2	2	1	1	2	3	1	1	2	1	
1	1	2	3	3	3	0	1	1	2	0	1	2	2	1	0	1	2	
1	2	1	3	3	1	3	3	1	1	2	2	2	2	2	3	2	2	
0	0	0	1	1	3	0	0	1	3	0	3	0	3	0	0	0	1	
3	0	1	3	3	1	0	0	1	1	1	1	0	3	3	3	0	1	
1	0	0	0	1	0	0	1	1	1	1	2	1	1	1	3	1	1	
3	0	0	0	2	2	0	0	0	0	0	0	0	2	0	2	0	0	
3	0	1	1	0	1	1	0	0	1	0	0	0	1	0	2	0	1	
2	0	3	0	2	2	3	0	0	0	0	1	0	0	3	0	1	0	2
2	0	3	0	3	2	1	0	0	0	3	0	0	3	3	1	3	3	2
2	1	1	1	2	2	0	0	0	0	0	0	0	3	0	1	0	2	

x21	x22	x23	x24	x25	x26	x27	x28	x29	x30	x31	x32	x33	x34	x35	x36	x37	x38
0	1	0	0	1	1	0	0	3	0	0	1	0	0	0	3	0	0
1	0	0	0	2	1	0	1	2	0	0	1	0	0	0	3	0	0
0	0	1	1	1	1	2	1	3	2	0	1	1	3	2	0	0	0
1	0	0	0	3	0	0	1	2	0	1	0	1	0	0	0	0	0
2	1	0	0	3	1	0	3	3	0	1	2	2	1	1	2	0	0
1	2	1	1	2	0	2	2	1	0	1	1	0	0	0	0	1	2
1	0	0	0	1	0	0	1	0	0	2	0	2	0	1	0	1	0
0	0	0	0	3	0	0	2	3	0	0	0	2	0	0	1	0	0
0	1	1	0	1	0	1	0	1	0	0	1	0	0	0	0	0	0
0	2	1	0	1	1	0	0	1	0	0	0	1	1	1	0	1	2
0	0	1	1	3	3	2	2	2	0	0	2	3	3	3	3	0	0
3	2	1	1	3	2	3	3	2	1	3	0	3	3	2	3	2	2
0	0	0	0	3	0	0	0	3	0	0	0	0	0	0	0	0	0
1	0	0	0	3	1	0	0	3	0	0	0	3	1	3	1	0	0
0	0	0	0	0	0	0	0	1	0	0	0	0	0	1	0	0	0
0	0	0	0	2	1	0	0	0	0	1	0	0	0	0	0	0	0
2	3	3	1	3	0	0	3	2	0	0	0	1	2	0	0	1	3
0	0	0	3	2	0	0	0	3	0	2	1	0	2	0	2	0	2
0	1	1	0	3	3	0	3	2	0	0	1	0	0	0	2	0	0
0	0	0	0	1	0	1	0	1	0	0	0	0	0	0	0	0	0
0	2	0	3	0	2	0	2	0	1	1	3	3	2	0	3	0	0
1	0	0	1	3	1	1	0	3	0	0	0	0	1	1	0	0	0
1	2	0	0	2	1	2	1	2	0	2	0	3	0	3	3	0	2
0	2	1	0	3	0	2	3	3	0	0	0	0	1	0	1	0	3
1	1	1	0	1	3	1	1	2	2	0	1	1	1	1	1	1	1
0	3	3	2	3	3	3	2	2	1	3	3	1	1	1	3	3	3
1	1	0	0	3	2	0	3	3	0	2	0	3	1	2	3	2	0
1	3	0	0	3	0	2	1	3	0	1	1	0	0	0	0	0	3
1	3	3	3	3	0	0	0	3	3	0	3	3	3	0	3	0	0
0	1	2	0	2	0	0	0	1	0	1	1	0	2	0	0	1	0
0	2	0	0	2	1	0	0	3	0	0	0	0	0	0	0	0	3
0	0	1	0	2	0	0	0	1	0	0	2	0	0	0	0	2	0
3	2	0	0	2	0	0	1	3	0	1	0	1	0	1	1	1	0
2	2	0	0	2	2	3	1	3	0	0	0	3	2	2	0	1	0
0	0	1	1	1	0	0	1	1	0	0	0	0	0	0	1	1	1

x40	ki	up	sk
0	14	15	Istri Bekerja
1	25	4	Istri Bekerja
3	47	6	Istri Bekerja
1	31	1	Istri Bekerja
3	63	2	Istri Bekerja
3	43	7	Istri Bekerja
2	37	5	Istri Bekerja
2	34	3	Istri Bekerja
0	13	17	Istri Bekerja
1	26	36	Istri Bekerja
3	58	25	Istri Bekerja
3	84	17	Istri Bekerja
0	15	1	Istri Bekerja
3	50	7	Istri Bekerja
0	13	3	Istri Bekerja
0	11	2	Istri Bekerja
2	49	13	Istri Tidak Bekerja
3	34	7	Istri Tidak Bekerja
3	56	7	Istri Tidak Bekerja
1	15	20	Istri Tidak Bekerja
1	42	10	Istri Tidak Bekerja
0	22	1	Istri Tidak Bekerja
3	60	3	Istri Tidak Bekerja
3	49	12	Istri Tidak Bekerja
1	53	35	Istri Tidak Bekerja
3	76	11	Istri Tidak Bekerja
2	71	13	Istri Tidak Bekerja
0	36	9	Istri Tidak Bekerja
0	62	28	Istri Tidak Bekerja
0	29	10	Istri Tidak Bekerja
3	25	4	Istri Tidak Bekerja
0	21	31	Istri Tidak Bekerja
3	41	27	Istri Tidak Bekerja
3	58	28	Istri Tidak Bekerja
1	25	15	Istri Tidak Bekerja



x02	x03	x04	x05	x06	x07	x08	x09	x10	x11	x12	x13	x14	x15	x16	x17	x18	x19	
2	2	3	3	1	1	1	0	0	1	0	0	0	3	0	2	0	0	
1	0	3	3	3	0	0	1	1	0	0	0	1	3	3	3	3	3	
1	3	0	3	3	2	3	2	1	1	3	2	2	3	1	1	1	3	
2	1	2	3	2	2	3	2	1	3	0	1	2	1	3	3	2	1	
2	2	3	3	3	2	3	2	1	0	2	1	1	2	3	3	2	0	
1	2	2	2	1	0	0	0	1	2	0	1	2	3	3	1	2	1	
2	1	2	1	2	1	0	1	2	3	0	1	2	1	1	2	1	0	
2	1	0	0	0	0	1	2	1	0	2	1	2	1	3	2	1	0	
2	1	2	3	1	1	0	1	3	1	0	3	1	3	1	0	1	2	
0	0	1	1	1	1	1	0	1	1	1	1	1	3	1	1	1	1	
3	3	2	3	2	2	2	2	2	3	2	2	2	3	3	3	2	2	
3	3	3	2	2	0	1	2	3	2	1	1	1	0	2	1	3	2	
1	2	3	0	0	0	1	0	1	0	2	0	3	1	0	2	1	2	
1	1	0	2	1	1	1	0	0	1	0	1	2	2	3	1	0	3	
2	1	2	1	3	3	1	2	2	0	0	1	0	2	3	1	0	0	
0	1	2	0	0	0	0	1	2	3	1	2	2	0	0	0	0	1	
1	1	1	0	0	0	0	1	2	3	1	0	0	0	0	2	3	0	
1	0	0	2	2	1	1	0	2	3	1	1	1	2	0	0	0	2	
1	1	0	1	0	0	0	2	1	1	3	0	0	1	0	0	0	1	
1	0	0	0	2	1	3	3	0	0	0	1	1	0	2	2	0	0	
2	2	1	0	1	2	2	3	0	0	0	1	0	1	0	1	0	2	
1	2	3	0	1	1	1	0	0	0	2	2	2	1	3	3	3	2	
1	1	0	0	0	1	2	2	2	3	3	0	1	1	0	1	0	2	
2	1	3	2	2	0	0	1	0	1	0	2	1	1	0	0	0	2	
0	0	1	2	2	2	1	1	1	1	1	1	1	3	2	0	1	1	
3	2	1	1	0	0	0	1	1	0	1	2	2	1	0	0	1	1	
1	1	0	1	1	1	0	0	0	1	0	1	0	0	1	1	0	1	
2	1	2	1	1	3	2	2	0	0	0	1	0	0	0	1	2	0	1
0	3	3	0	0	0	1	1	1	2	2	3	1	2	1	0	1	2	1
0	1	0	1	0	1	1	2	3	2	1	3	2	3	2	3	2	1	2
0	0	0	1	0	0	0	1	1	1	2	0	0	0	1	1	1	2	2
2	2	2	2	1	2	3	1	1	2	3	3	1	0	1	1	0	0	0
2	1	2	2	1	0	1	0	0	1	3	2	1	1	2	2	1	3	0
0	1	2	1	0	3	0	1	1	0	0	2	3	0	1	2	1	0	0
3	2	1	1	0	0	0	1	3	0	2	1	2	1	1	2	3	1	2

x21	x22	x23	x24	x25	x26	x27	x28	x29	x30	x31	x32	x33	x34	x35	x36	x37	x38
1	3	3	3	3	3	0	1	3	1	0	0	0	3	1	0	2	2
1	0	3	3	3	3	3	1	3	3	3	3	3	3	1	2	1	1
2	0	0	0	2	3	3	1	3	0	2	1	3	0	0	0	2	3
0	0	1	2	3	2	3	3	1	2	3	1	0	1	3	3	3	2
2	0	1	0	0	0	2	3	3	3	0	0	0	0	0	1	2	2
2	0	0	0	1	2	2	1	0	0	2	3	0	1	1	2	1	1
3	0	1	2	3	2	1	3	0	0	0	0	0	1	1	2	3	2
1	0	2	3	2	0	0	0	0	0	1	2	0	1	0	0	0	1
3	0	1	2	3	2	1	2	2	1	0	2	2	0	2	1	0	1
1	1	1	1	1	0	1	1	1	1	0	0	0	1	1	0	1	0
3	2	3	3	3	2	3	3	2	2	3	2	2	3	3	3	2	2
1	0	0	0	0	1	1	2	3	0	0	3	0	0	0	2	2	0
0	1	1	1	0	0	0	0	0	0	1	1	0	1	0	1	0	1
1	0	0	2	1	0	0	1	1	0	0	0	1	0	1	2	1	1
1	0	1	1	1	0	1	2	2	0	0	0	0	0	1	2	2	3
1	1	2	2	2	3	1	0	2	3	0	0	0	1	1	1	2	3
1	1	0	2	2	2	1	1	1	0	0	2	3	0	0	0	1	2
1	1	3	3	0	0	0	0	0	1	0	0	2	0	0	3	0	1
1	2	2	2	1	0	2	2	0	3	3	1	1	0	0	0	1	1
0	0	1	1	1	1	0	0	0	1	1	2	0	1	1	1	0	0
1	1	1	0	0	0	0	1	1	1	0	0	1	0	1	0	2	1
1	1	1	0	0	1	2	3	0	2	1	0	0	1	1	2	1	3
0	1	2	3	0	1	1	1	0	0	0	2	2	2	1	1	0	0
0	1	1	0	2	2	3	0	1	2	0	1	1	1	0	1	2	2
1	1	0	0	0	0	1	1	1	1	0	0	1	1	0	1	0	2
0	0	1	1	1	2	3	3	3	3	3	2	1	3	2	0	1	0
0	0	0	1	1	1	0	0	0	0	1	2	2	1	3	3	0	1
0	2	2	0	0	1	2	0	0	1	1	1	1	0	0	1	0	3
0	0	1	1	1	2	2	2	1	1	0	0	0	3	3	0	0	1
3	2	0	1	2	1	1	0	0	0	1	1	0	2	3	2	1	0
0	2	1	3	3	1	1	0	0	0	0	0	1	1	0	1	1	2
1	2	3	1	1	0	0	2	3	0	0	3	3	3	1	1	2	0
0	1	1	1	0	2	1	0	0	2	1	3	0	1	2	1	0	0
2	3	1	0	1	1	1	0	0	2	0	1	1	2	3	3	0	1
1	1	1	2	1	2	3	3	0	0	0	1	0	1	2	1	0	0

x40	ki	up	sk
3	57	14	Istri Tidak Bekerja
3	74	24	Istri Tidak Bekerja
3	69	22	Istri Tidak Bekerja
1	71	19	Istri Bekerja
3	63	23	Istri Tidak Bekerja
3	51	5	Istri Bekerja
2	56	17	Istri Bekerja
2	40	18	Istri Bekerja
3	59	3	Istri Bekerja
1	32	18	Istri Bekerja
0	95	25	Istri Tidak Bekerja
1	53	12	Istri Tidak Bekerja
0	29	6	Istri Bekerja
3	37	3	Istri Bekerja
2	46	20	Istri Bekerja
2	46	15	Istri Bekerja
0	36	2	Istri Bekerja
1	39	10	Istri Bekerja
3	40	3	Istri Bekerja
2	29	1	Istri Bekerja
2	36	7	Istri Bekerja
3	54	8	Istri Tidak Bekerja
2	44	2	Istri Bekerja
1	44	20	Istri Tidak Bekerja
0	35	27	Istri Bekerja
0	47	22	Istri Tidak Bekerja
2	33	2	Istri Bekerja
2	36	4	Istri Bekerja
3	49	21	Istri Tidak Bekerja
0	51	6	Istri Tidak Bekerja
0	34	5	Istri Tidak Bekerja
2	59	24	Istri Tidak Bekerja
2	44	21	Istri Tidak Bekerja
2	47	18	Istri Tidak Bekerja
0	47	20	Istri Tidak Bekerja



The logo of Universitas Katolik Soegijapranata is a yellow shield-shaped emblem with a scalloped border. Inside the shield, there is a central figure of a person in a white robe holding a book, with a cross above their head. The text "UNIVERSITAS KATOLIK" is written along the top inner edge, and "SOEGIJAPRANATA" is written along the bottom inner edge.

LAMPIRAN C

- C1. Uji Normalitas Kecemasan Istri Akan Kehadiran "Orang Ketiga"
- C2. Uji Normalitas Usia Perkawinan

Normal Q-Q Plot of Kecemasan istri Akan Perceraian Akibat Kemungkinan

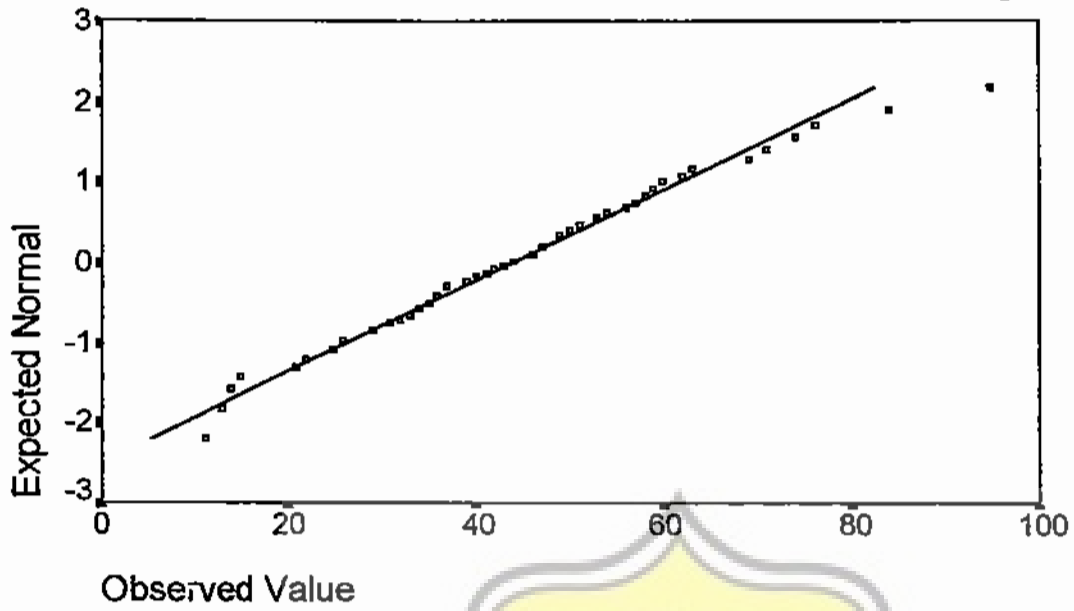

----- Kolmogorov - Smirnov Goodness of Fit Test

KI Kecemasan istri Akan Perceraian Akibat K

Test distribution - Normal Mean: 43.86
Standard Deviation: 17.55

Cases: 70

Most extreme differences		K-S Z	2-Tailed P
Absolute	Positive		
.05200	.05200	.4351	.9915
	Negative		
	-.03058		

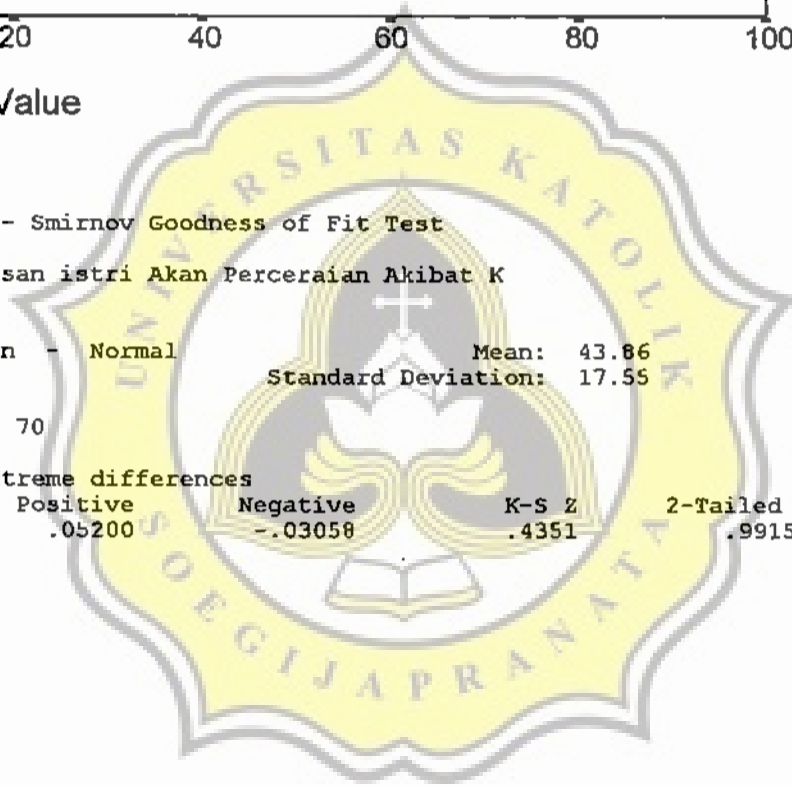

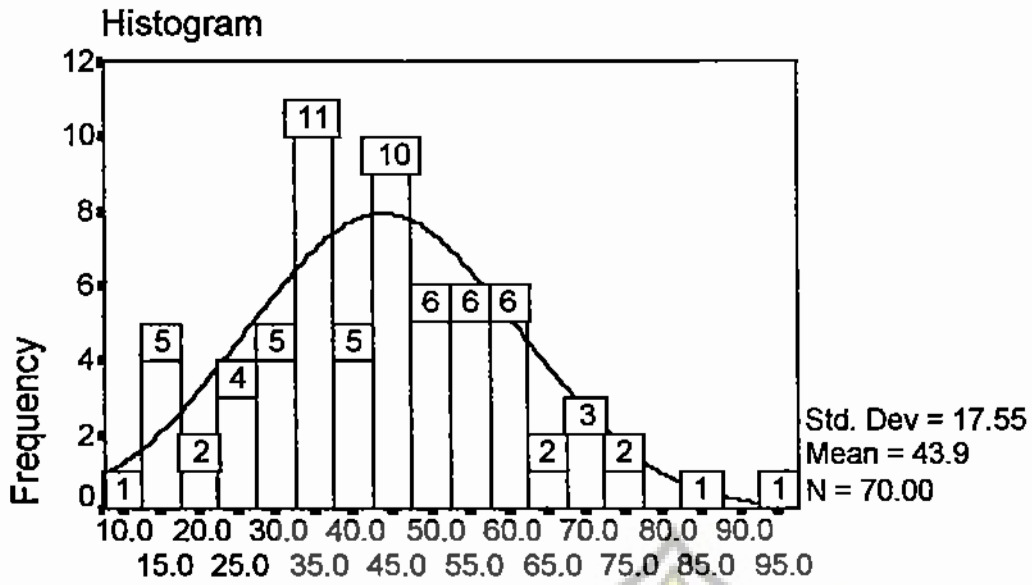

Kecemasan istri Akan Perceraian Akibat Kemungkinan Hadimya Orang ke-3



Normal Q-Q Plot of Usia Perkawinan

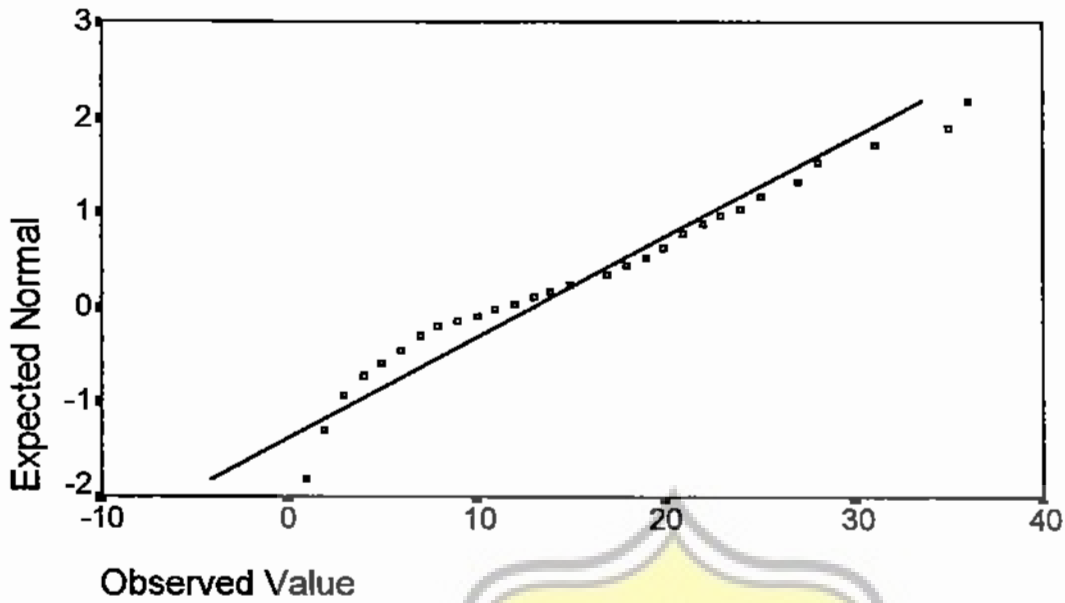

--- Kolmogorov - Smirnov Goodness of Fit Test

UP Usia Perkawinan

Test distribution - Normal

Mean: 12.89

Standard Deviation: 9.39

Cases: 70

Most extreme differences

Absolute	Positive	Negative	K-S Z	2-Tailed P
.14891	.14891	-.10278	1.2456	.0897

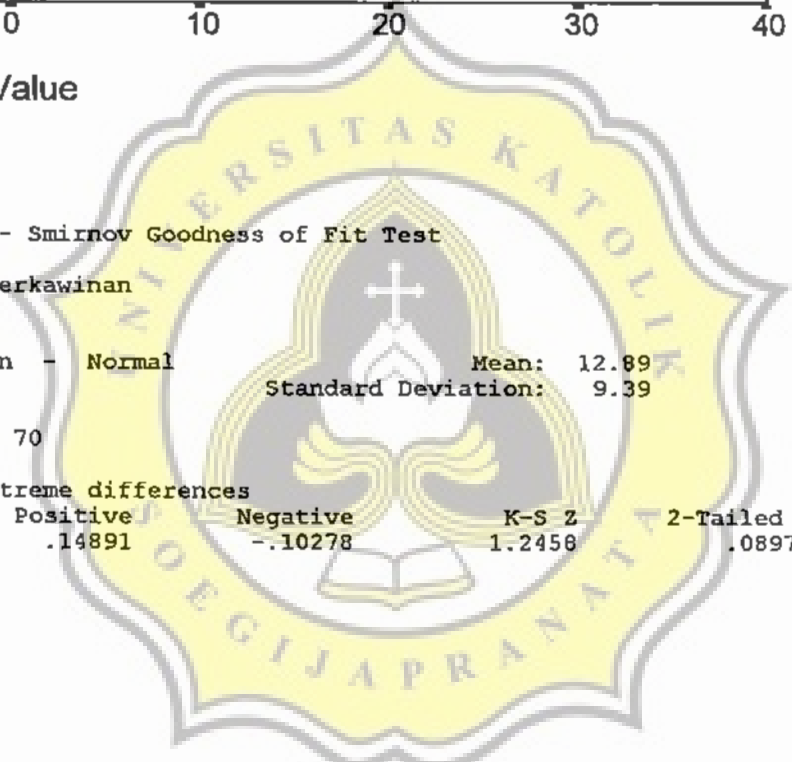

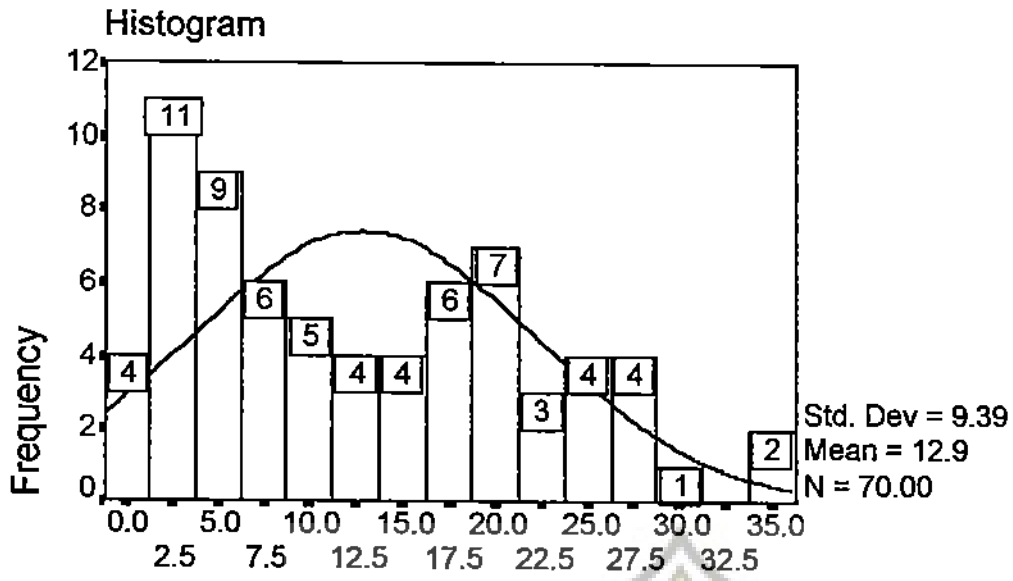

Usia Perkawinan



LAMPIRAN D

Uji Linieritas



Kecemasan istri Akan Perceraian Akibat Kemungkinan Hadimya Orang ke-3

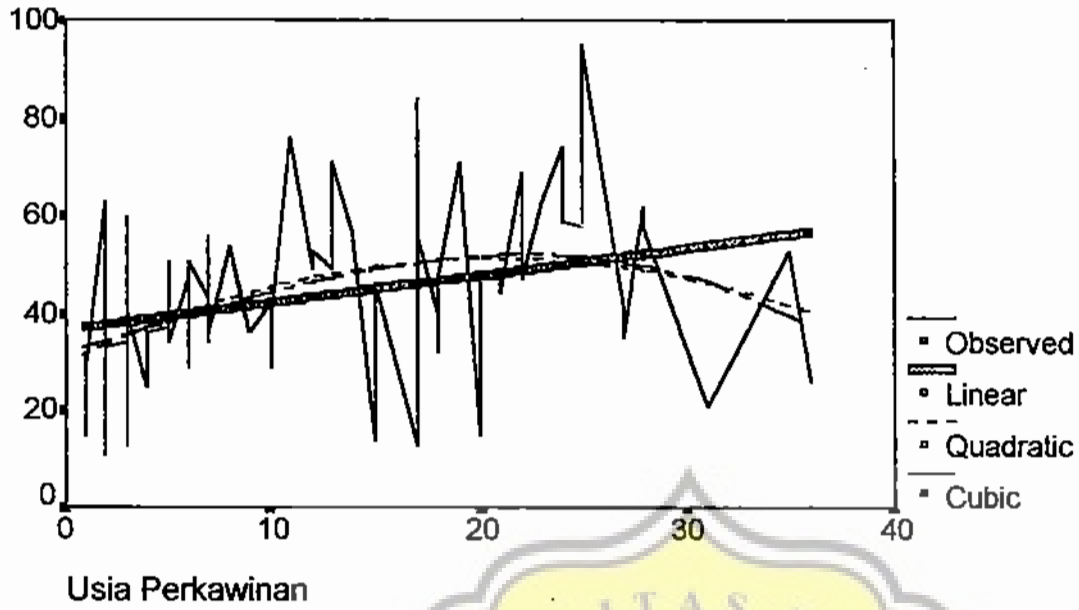

Independent: UP

Dependent	Mth	Rsq	d.f.	F	Sigf	b0	b1	b2	b3
KI	LIN	.089	68	6.66	.012	36.6637	.5582		
KI	QUA	.148	67	5.81	.005	29.7820	2.0523	-.0489	
KI	CUB	.150	66	3.90	.013	31.8340	1.2915	.0068	-.0011

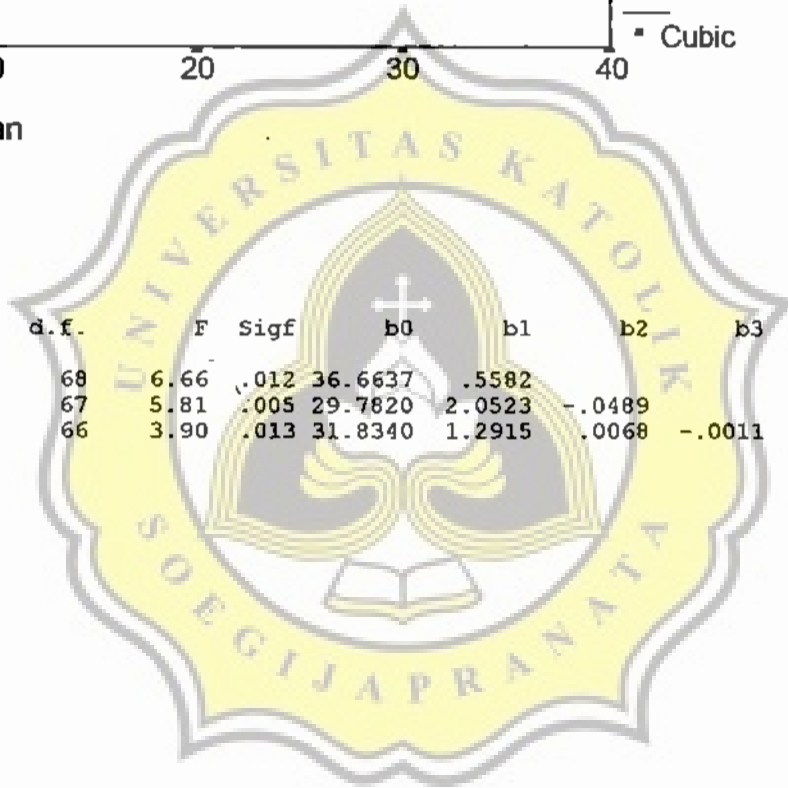

LAMPIRAN E

Uji Homogenitas



t-tests for independent samples of SK Status Kerja

Variable	Number of Cases	Mean	SD	SE of Mean
KI Kecemasan Istri Akan Perceraian Akibat Kemungkinan Hadirnya Orang ke-3				
Istri Bekerja	35	38.8286	16.513	2.791
Istri Tidak Bekerj	35	48.8857	17.329	2.929

Mean Difference = -10.0571

Levene's Test for Equality of Variances: F= .086 P= .770

t-test for Equality of Means					95%
Variances	t-value	df	2-Tail Sig	SE of Diff	CI for Diff
Equal	-2.49	68	.015	4.046	(-18.133, -1.982)
Unequal	-2.49	67.84	.015	4.046	(-18.133, -1.982)

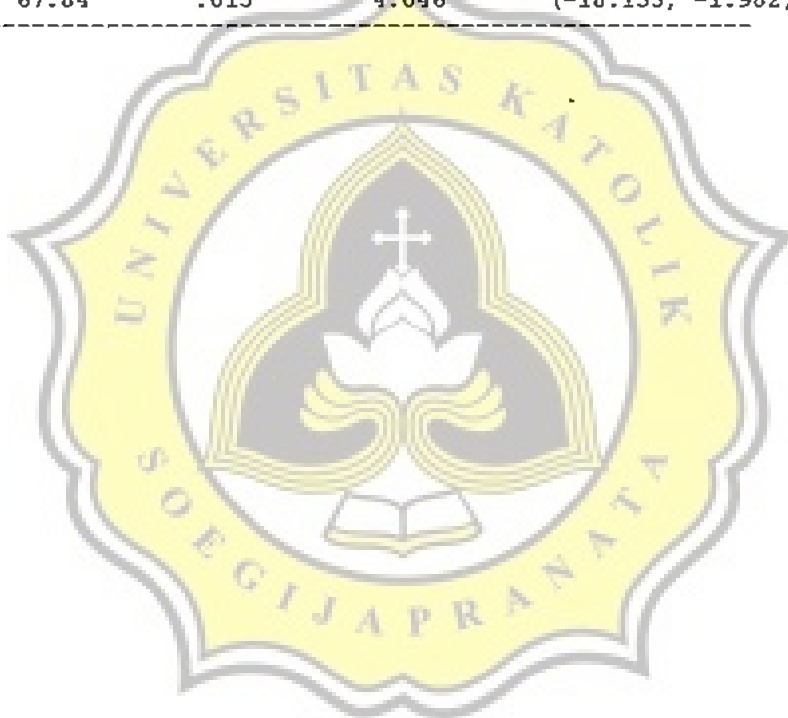

LAMPIRAN F

Hasil Analisis Korelasi
Product Moment



- - Correlation Coefficients - -

	UP	KI
UP	1.0000 (70) P= .	.2987 (70) P= .006
KI	.2987 (70) P= .006	1.0000 (70) P= .

(Coefficient / (Cases) / 1-tailed Significance)

" . " is printed if a coefficient cannot be computed

Keterangan :

KI = Kecemasan Istri Akan Perceraian Akibat Kemungkinan Hadirnya Orang ke-3

UP = Usia Perkawinan



*** MULTIPLE REGRESSION ***

Listwise Deletion of Missing Data

Equation Number 1 Dependent Variable.. KI Kecemasan istri Akan Perceraian

Block Number 1. Method: Enter UP

Variable(s) Entered on Step Number
1.. UP Usia Perkawinan

Multiple R .29868
R Square .08921
Adjusted R Square .07581
Standard Error 16.87098

Analysis of Variance

	DF	Sum of Squares	Mean Square
Regression	1	1895.72304	1895.72304
Residual	68	19354.84839	284.63012

F = 6.66030 Signif F = .0120

----- Variables in the Equation -----

Variable	B	SE B	Beta	T	Sig T
UP	.558246	.216311	.298677	2.581	.0120
(Constant)	36.663747	3.440247		10.657	.0000

End Block Number 1 All requested variables entered.

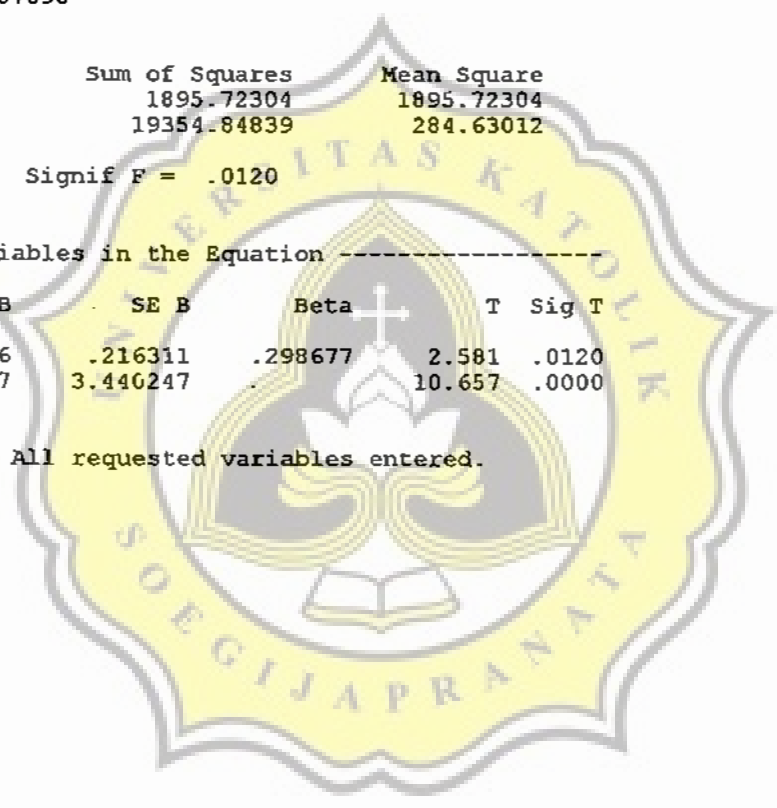



LAMPIRAN G

Hasil Analisis Uji-t

t-tests for independent samples of SK Status Kerja

Variable	Number of Cases	Mean	SD	SE of Mean
KI Kecemasan Istri Akan Perceraian Akibat Kemungkinan Hadirnya Orang ke-3				
Istri Bekerja	35	38.8286	16.513	2.791
Istri Tidak Bekerj	35	48.8857	17.329	2.929

Mean Difference = -10.0571

Levene's Test for Equality of Variances: F= .086 P= .770

t-test for Equality of Means					95%
Variances	t-value	df	2-Tail Sig	SE of Diff	CI for Diff
Equal	-2.49	68	.015	4.046	(-18.133, -1.982)
Unequal	-2.49	67.84	.015	4.046	(-18.133, -1.982)

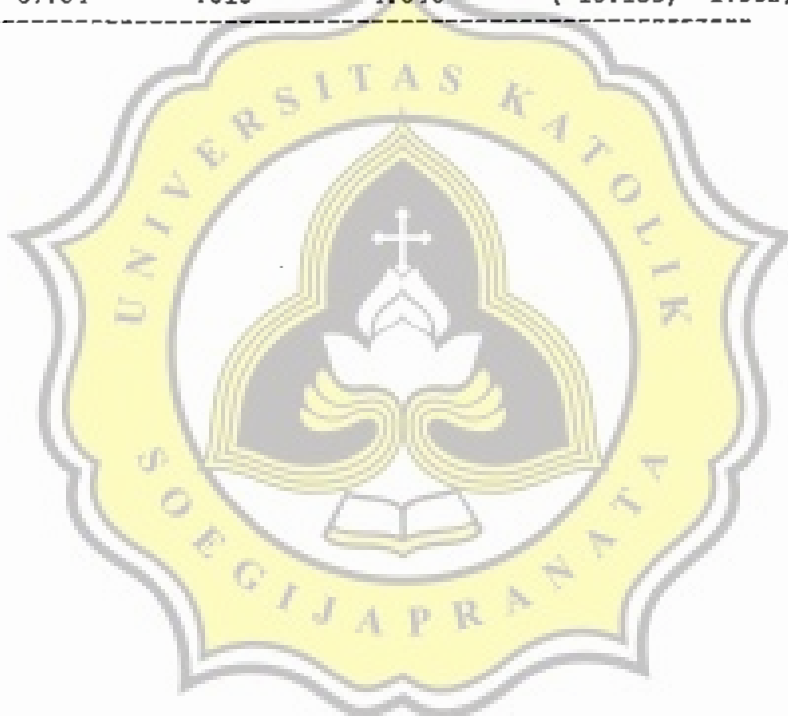

LAMPIRAN H

Surat Ijin Penelitian





FAKULTAS PSIKOLOGI UNIVERSITAS KATOLIK SOEGIJAPRANATA

Jl. Pawiyatan Luhur IV/1 Bondon Duwur Semarang - 50234

Telp. (024) 316142 - 441555 (Hunting)

Fax. (024) 415429 E-Mail : unika@semarang.wasantara.net.id Po. Box. 8033/SM

Badan Hukum : Yayasan Sandjojo

N o m o r : B.2.01/533/UKS.07/XII/1999

06 Desember 1999

Lamp. : -

H a l : Penelitian

Kepada : Yth. Bpk Gebenur KDII Tk. I Jawa Tengah
Up. Ka. Dit. Sos. Pol. Dati I Jawa Tengah
di-
Semarang

Dengan hormat kami mohon bantuan Bapak/Ibu, dapat kiranya memberikan ijin kepada mahasiswa/i :

N a m a : Devic Oktavia Koesumawardhanie
NIM / NIRM : 94.40.1764 / 94.6.111.08000.50099
Tempat/ Tgl.Lahir : Jepara, 02 Oktober 1976
A l a m a t : Jl. Srandol Asri E - 6
Semarang

untuk mengadakan Penelitian di Kelurahan Ceger Kecamatan Cipinang Jakarta Timur, dalam rangka penyusunan Skripsi Tingkat Sarjana dengan Judul **"KECEMASAN ISTRI AKAN PERCERAIAN AKIBAT KEMUNGKINAN HADIRNYA ORANG KETIGA DITINJAU DARI USIA PERKAWINAN DAN STATUS KERJA"**.

Demikian atas bantuan serta kerja sama Bapak/Ibu , kami mengucapkan terima kasih.

Diak an,

Dra. M. Sih Setija Utami, M.Kes.
FAK. PSIKOLOGI

Tembusan : Yth.

1. Bpk/Ibu Kepala Kelurahan Ceger Jakarta Timur.
2. Bpk/Ibu Kepala Kecamatan Cipinang Jakarta Timur

SURAT-KETERANGAN

No. : 27/ XII SV/Pem/ 19. 99

Gubernur Kepala Daerah Khusus Ibukota Jakarta menerangkan bahwa sesuai dengan permor- dari Sosial Politik Daerah Tingkat I Jawa Tengah Nomor 070/102 /II/99 tanggal 8 Desember 1999 dan Nota Dinas Kepala Direktorat al Politik DKI Jakarta Nomor 361/-1.851.8 tanggal 15 Desember-

nama : Devie Oktavia Koesumawardanie
jenis : Mahasiswa i
nomor : 94401764
alamat : Jln. Masjid No. 51 Rt.005/06 Cipayung, Jakarta Timur

Mahasiswa pada : FAKULTAS PSIKOLOGI
UNIVERSITAS KATOLIK SOEGIJAPRANATA
tanggal : 15 Desember 1999 s.d. 15 Maret 2000
mengadakan Pengumpulan Data dalam rangka penulisan Skripsi/Disertasi/Thesis/Makalah/
~~Mata Kuliah~~ tentang : "KECEMASAN ISTRI AKAN PERCERAIAN AKIBAT KEMUNG-
N HADIRNYA ORANG KE TIGA DARI USIA PERKAWINAN DAN STATUS KERJA"

tempat penelitian : Kelurahan Ceger dan Kelurahan Cipayung

dan ketentuan :

kepada para Kepala Wilayah (Walikota, Camat) dan Kepala Kelurahan serta Instansi/Lembaga/ lan dan RT/RW setempat, diharapkan agar memberikan bantuan yang diperlukan dengan itan apabila menyangkut Data-data ke-Wilayah-an, Saudara tersebut diatas sebelum melaksa- an tugasnya harus memberitahukan terlebih dahulu kepada Walikota, Camat dan Kepala urahan yang bersangkutan.

terhadap Surat Keterangan tersebut diatas sesudah menyelesaikan tugasnya diminta untuk yampaikan laporan tertulis hasil pelaksanaan Pengumpulan Data dimaksud (Skripsi) ke- a Gubernur Kepala Daerah Khusus Ibukota Jakarta c.q. Biro Bina Tata Pemerintahan, Jalan lan Merdeka Selatan Nomor 8-9, Blok G Lantai 10. Selambat-lambatnya tanggal April 2000

Jakarta, 15 Desember 1999

A.n. GUBERNUR KEPALA DAERAH KHUSUS
IBUKOTA JAKARTA

Kepala Biro Bina Tata Pemerintahan,





DIREKTORAT SOSIAL POLITIK

Jl. Medan Merdeka Selatan 8 - 9 Telp. 3792871
JAKARTA

NOTA DINAS

NOMOR :

Yang terhormat : Kepala Biro Bina Tata Pemerintahan
Dari : Direktorat Sosial Politik
Perihal : Penelitian / Survey

Sehubungan dengan surat : ~~DEKRAL~~ DAERAH TK I JAWA TENGAH NO.070/10228/XII/99-
TGL.8 DESEMBER 1999.

Nama : DEVIE OKTAVIA KOESUMAWARDANIE,
 Alamat : JL. CEMARA RAYA 38 RT.11/09 SALATIGA SIDOARJO,
 Pekerjaan : MAHASISWA,
 No. Mahasiswa : 94.40.1764,
 Tingkat : AKHIR,
 Fakultas : PSIKOLOGI UNIV. KATOLIK SOEGI JAPRANATA,
 Tujuan : PENELITIAN " KECEMASAN ISTRI AKAN PERCERAIAN AKIBAT
 KEMUNGKINAN HADIRNYA ~~DIAK~~ ~~REHAK~~ ~~BTTC~~ ~~JAU~~ ~~DARI~~ ~~USIA~~
 PERKAWINAN DAN STATUS KERJA ".
 Lamanya : 3 (TIGA) BULAN 15 DES. 1999 S.D. 15 MARET 2000,
 Peserta : 1 (SATU) ORANG,
 Lokasi : DKI JAKARTA,
 Penanggung Jawab : DRA. M. SIH. SETIJA. UTAMI. M. KES.

Setelah meneliti seperlunya surat permohonan dan berkas lampiran yang diajukan kami tidak berkeberatan dilakukannya PENELITIAN,
dimaksud, sepanjang dipenuhinya ketentuan dan persyaratan sbb :

1. Setelah selesai melakukan penelitian harap segera melaporkan hasilnya kepada Gubernur KDKI Jakarta Cq. Direktorat Sosial Politik
2. Bila sampai ditempat penelitian terlebih dahulu melapor kepada Aparat Pemerintahan setempat.
3. Mematuhi segala peraturan yang berlaku didaerah setempat.
4. Tidak dibenarkan melakukan penelitian yang tidak ada kaitannya dengan judul penelitian dimaksud.

Demikian disampaikan untuk menjadi bahan lebih lanjut.

JAKARTA. 15 DESEMBER 1999.
 KEPALA DIREKTORAT SOSIAL POLITIK
 DKI JAKARTA
 U.b.
 KEPALA SUB. DIT KETERTIBAN UMUM

DIREKTORAT SOSIAL POLITIK

Jl. Taman Menteri Soepeno No. 2 Telepon : 414205
SEMARANG

070/10228 / XII / 1999

Semarang, 8 Desember 1999.....

K e p a d a :

Ijin Penelitian.

Yth. GUBERNUR DKI JAKARTA.

DI :

JAKARTA.

UP. KADIT SOSPOL

Menunjuk surat dari : Unika Soegijopranoto Semarang.

tanggal : 6 Desember 1999

Nomor : B. 2. 01/533/UKS 07/XII/99

Bersama ini diberitahukan bahwa :

N a m a : DEVIE OKTAVIA KOESUMA WARDHANI.

A l a m a t : Jl. Pawiyatan Luhur - Semarang.

Pekerjaan : Mahasiswa

Kebangsaan : Indonesia.

Bermaksud mengadakan penelitian / Survey / Research / KKM / KKN / KKL / PKL / PKN

J u d u l : "KECEMASAN ISERI AKAN PERGERAKAN AKIBAT KEWUNGGUNAN HADIRNYA
ORANG KETIGA DITINJAU DARI USIA PERKAHINAN DAN STATUS KERJA"

Penanggung jawab : Dra. M. SIH SETIJA UTAMI, M. Kes.

Sponsor : —

L o k a s i : DKI Jakarta.

W a k t u : 9 Des S/D 9 Maret 2000

Peneliti wajib mentaati peraturan dan tata tertib yang berlaku didaerah setempat.

Demikian harap menjadikan perhatian dan maklum.

An. Gubernur Kepala Daerah Tingkat

Jawa Tengah

Kepala Direktorat Sosial Politik

U. b.

K. KADIT KETERTIBAN UMUM ;



E. DITIK SUDIHARDJO, SHK.

pada Yth.

ada Prop. Jateng.

odam IV Diponegoro.

olda Jateng.

LAMPIRAN I

Surat Bukti Penelitian



PEMERINTAH KOTAMADYA JAKARTA TIMUR

KECAMATAN CIPAYUNG

KELURAHAN CEGER

Jalan SLTP Negeri 160 Telpn 844-4971

JAKARTA

SURAT KETERANGAN

Nomor : 240/1.85.1

Yang bertanda tangan dibawah ini menerangkan bahwa :

Tgl / Tanggal : Kamis, 16 Desember 1999
Nama : DEVIE OKTAVIA K
No IM : 94.40.1764
Pekerjaan : Mahasiswa UNIVERSITAS KATHOLIK SOEGIJAPRANATA
Semarang
Alamat : Komplek Perum Spondol Asri Blok E-6 Semarang
Kebutuhan : Akan mengadakan penelitian diwilayah Kelurahan Ceger tentang
" Kecemasan istri akan perceraian akibat kemungkinan hadirnya
orang ketiga ditinjau dari usia perkawinan dan status kerja ".

Telah datang kekantor Kelurahan Ceger untuk mohon ijin kepada kami untuk
mengadakan penelitian.

Demikian surat keterangan ini kami buat guna seperlunya.

Jakarta, 16 Desember 1999

KEMALA KELURAHAN CEGER,



NASRI ZA
NIP. 010091147

PEMERINTAH KOTAMADYA JAKARTA TIMUR
KECAMATAN CIPAYUNG
KELURAHAN CIPAYUNG
Jl. Prapatan Kencur Telp. 8719010
JAKARTA

SURAT KETERANGAN

NO : 511 / 1.755.2

Yang bertanda tangan dibawah ini Kepala Kelurahan Cipayung, Kecamatan Cipayung, Kotamadya Jakarta Timur, dengan ini menerangkan bahwa :

N a m a : Devie Dktavia Koesumawardhanie
Pekerjaan : Mahasiswa
No. Mahasiswa : 94401764
A l a m a t : Jl. Mesjid No.51 Rt.005/06
Kel. Cipayung Kec. Cipayung
Kotamadya Jakarta Timur.

Adalah Mahasiswa pada Fakultas Psikologi Universitas Katholik Soegijaprana.

Bahwa sesuai Surat Keterangan Gubernur DKI Jakarta No.27/XII/SU/Pem/1999 Tanggal 15 Desember 1999 akan mengadakan Pengumpulan Data dalam rangka Penulisan Skripsi Kesarjanaan tentang " Kecemasan Istri akan perceraian akibat kemungkinan hadirnya orang ketiga dari usia perkawinan dan status kerja " mulai tanggal 15 Desember 1999 s/d 15 Maret 2000 dan lokasi kegiatan tersebut untuk di Kelurahan Cipayung adalah di lokasi RW. 06.

Demikian Surat Keterangan ini dibuat untuk digunakan sebagaimana mestinya dan kepada yang berwenang agar membantu seperlunya.

Jakarta, 16 Desember 1999
KEPALA KELURAHAN CIPAYUNG

DRS. H. ABDULRACHMAN SALEH
NIP. 470 050 522