

LAMPIRAN



LAMPIRAN A-1



	x01	x02	x03	x04	x05	x06	x07	x08	x09	x10	x11	x12	x13	x14	x15	x16	x17
1	3	2	3	2	2	2	2	2	2	3	3	3	2	2	3	3	2
2	3	2	2	2	2	2	2	3	2	2	2	3	2	3	2	2	2
3	3	2	2	2	2	2	2	2	3	3	3	3	2	2	2	2	2
4	3	3	2	2	3	3	2	2	2	3	3	3	2	3	3	3	3
5	3	3	2	2	2	2	2	2	2	3	2	3	2	2	2	2	2
6	3	2	2	2	2	2	2	2	3	3	3	2	3	2	2	2	2
7	2	2	2	2	2	2	2	2	2	2	2	2	2	2	2	2	2
8	3	2	2	2	3	2	2	2	2	2	2	2	2	2	2	2	2
9	2	3	2	2	3	2	2	2	2	2	2	2	3	3	2	2	2
10	3	2	2	2	2	2	2	2	2	2	2	2	2	2	2	2	2
11	3	2	2	2	2	3	3	2	2	2	2	3	2	3	3	2	3
12	2	2	2	2	2	2	2	3	2	2	3	2	3	2	3	3	2
13	3	2	2	2	2	2	2	2	2	2	2	2	2	3	2	2	2
14	2	2	2	2	2	2	2	2	2	2	3	2	3	3	3	2	2
15	3	3	2	2	2	3	2	3	2	2	3	2	2	2	2	2	3
16	3	2	2	2	2	3	2	2	2	3	2	2	2	2	2	3	2
17	1	3	1	2	3	1	2	2	2	2	1	2	3	2	1	2	1
18	2	2	1	1	1	2	3	3	1	2	1	2	1	2	2	2	2
19	2	3	1	3	1	2	3	2	3	1	1	1	2	3	2	2	1
20	2	2	2	1	2	2	1	3	2	1	2	1	1	2	2	3	2
21	3	3	2	2	1	1	1	1	2	1	2	1	2	2	2	1	2
22	1	3	2	1	1	1	2	1	1	1	2	2	1	1	1	1	2
23	3	2	2	2	2	3	2	2	2	2	2	2	2	3	2	2	2
24	3	2	2	2	2	2	2	2	2	3	2	2	3	2	2	2	2
25	2	1	1	1	2	3	2	1	1	1	2	2	1	2	1	2	1
26	2	3	3	2	3	1	4	1	2	3	2	2	2	3	1	2	3
27	3	3	3	4	3	2	3	3	4	3	3	4	3	4	3	2	3
28	2	2	4	2	2	1	3	1	2	2	2	3	1	4	1	2	2
29	3	4	3	3	2	1	2	4	2	1	1	3	2	1	1	3	2
30	3	4	4	3	3	4	3	4	3	4	4	3	2	3	3	4	3
31	3	2	2	2	2	2	2	2	2	2	3	2	2	2	2	2	2
32	3	2	2	2	2	3	2	2	2	3	2	2	2	2	2	2	2

e:\adatalpsi\psi-98\lp-pg-t.sav

	x18	x19	x20	x21	x22	x23	x24	x25	x26	x27	x28	x29	x30	x31	x32	x33	x34	
1	2	2	3	3	2	2	2	3	3	2	2	2	2	2	2	3	2	
2	2	2	3	3	3	3	2	2	2	2	2	2	2	2	2	2	3	2
3	2	2	2	3	2	2	2	2	2	2	2	2	2	3	2	2	2	3
4	2	2	3	3	3	2	2	2	2	2	2	2	3	3	2	2	2	2
5	2	2	2	3	2	2	2	2	2	2	2	2	3	3	2	2	2	3
6	2	2	2	2	2	2	2	2	3	2	2	2	3	3	2	2	3	3
7	2	2	2	3	2	2	2	2	2	2	2	2	3	3	2	2	2	3
8	2	2	2	2	1	2	2	2	3	2	2	2	3	2	2	2	2	2
9	3	3	2	3	2	2	2	2	3	2	2	2	3	2	2	2	2	2
10	3	2	2	3	2	2	2	2	2	2	2	2	3	3	2	2	2	2
11	3	2	3	3	2	2	2	2	3	3	2	2	3	3	2	2	3	3
12	3	2	3	3	3	2	2	2	2	2	2	2	2	3	2	2	2	3
13	2	2	2	3	2	2	2	2	3	2	2	2	1	3	2	2	2	2
14	2	2	3	3	2	2	2	3	2	2	2	3	2	3	1	2	3	3
15	2	2	2	2	3	2	2	2	2	2	2	2	3	2	2	2	2	2
16	2	2	2	2	3	2	2	3	2	2	2	2	2	2	2	2	3	2
17	2	2	1	2	1	2	2	2	1	1	1	1	3	1	2	3	1	2
18	1	2	3	2	2	1	3	2	3	3	2	2	2	1	1	1	2	3
19	1	3	3	2	3	2	2	3	2	3	2	3	3	1	3	1	2	3
20	1	2	1	2	2	1	2	3	2	1	2	2	2	2	1	2	2	1
21	3	2	1	2	2	3	2	1	2	3	3	3	3	2	2	1	1	1
22	1	1	1	1	2	2	2	1	1	3	1	3	2	2	1	1	1	2
23	2	2	2	3	2	3	2	2	2	2	2	2	2	1	2	2	2	3
24	2	2	2	2	2	2	2	2	2	2	2	2	3	2	2	2	3	2
25	1	2	3	1	2	2	2	3	3	2	2	2	1	1	1	2	3	2
26	1	2	1	3	3	1	3	1	3	4	2	3	3	3	3	3	1	4
27	2	3	4	3	3	3	4	3	3	3	3	3	3	3	4	3	2	3
28	3	3	1	2	3	2	2	1	4	2	2	2	2	4	2	2	1	3
29	2	2	3	2	2	1	3	4	2	3	3	4	4	3	3	2	1	2
30	4	3	3	3	3	3	3	3	4	3	4	3	4	4	3	3	4	3
31	2	2	2	3	2	2	2	2	2	2	2	2	2	2	2	2	2	2
32	2	2	2	3	2	2	2	2	2	2	2	2	2	2	2	2	2	2

LAMPIRAN A-2



RELIABILITY ANALYSIS - SCALE (ALPHA)

Item-total Statistics Konflik Peran Ganda pada Ibu Bekerja (1)

	Scale Mean if Item Deleted	Scale Variance if Item Deleted	Corrected Item- Total Correlation	Alpha if Item Deleted
X01	86.0000	192.8387	.4654	.9346
X02	86.1563	194.7813	.3230*	.9359
X03	86.4063	188.2490	.6272	.9332
X04	86.3438	187.9103	.6616	.9329
X05	86.4688	192.8377	.4922	.9344
X06	86.4375	192.3831	.3970	.9354
X07	86.3750	193.9194	.4214	.9350
X08	86.4063	190.2490	.4911	.9345
X09	86.4688	190.0635	.6669	.9331
X10	86.3750	187.2097	.6277	.9331
X11	86.3438	189.7167	.5656	.9338
X12	86.3125	189.3185	.6192	.9333
X13	86.5000	194.7097	.3548	.9355
X14	86.1563	190.5232	.5185	.9342
X15	86.5313	190.4506	.5799	.9337
X16	86.3438	192.2329	.5110	.9343
X17	86.4688	191.8054	.6219	.9336
X18	86.5000	190.3226	.5261	.9341
X19	86.4375	194.3831	.5672	.9343
X20	86.3438	188.9425	.5348	.9341
X21	86.0625	191.1573	.5625	.9339
X22	86.3125	193.3831	.4758	.9346
X23	86.5313	195.9990	.3276*	.9356
X24	86.3750	194.2419	.5148	.9344
X25	86.3125	192.0927	.4047	.9353
X26	86.2500	194.1935	.3682	.9354
X27	86.2813	193.4990	.3818	.9354
X28	86.4688	193.3538	.5910	.9340
X29	86.0000	194.1290	.3300*	.9359
X30	86.2188	187.1442	.5917	.9335
X31	86.5000	188.5806	.6636	.9329
X32	86.5625	193.2218	.5482	.9342
X33	86.4375	192.0605	.4128	.9352
X34	86.1563	192.7813	.4330	.9349
X35	86.2500	190.9032	.4253	.9353
X36	86.2188	190.2409	.5071	.9343
X37	86.3750	185.5323	.7094	.9323
X38	86.4063	194.1200	.3834	.9353
X39	86.5000	194.0000	.4963	.9345
X40	86.3438	190.5554	.5623	.9338

Reliability Coefficients

N of Cases = 32.0

N of Items = 40

Alpha = .9359

RELIABILITY ANALYSIS - SCALE (ALPHA)

Item-total Statistics Konflik Peran Ganda pada Ibu Bekerja (2)

	Scale Mean if Item Deleted	Scale Variance if Item Deleted	Corrected Item- Total Correlation	Alpha if Item Deleted
X01	79.0000	175.1613	.4726	.9347
X03	79.4063	171.0232	.6206	.9333
X04	79.3438	171.2006	.6268	.9332
X05	79.4688	175.3538	.4872	.9346
X06	79.4375	174.3831	.4202	.9354
X07	79.3750	176.2419	.4256	.9351
X08	79.4063	173.0232	.4797	.9348
X09	79.4688	172.9022	.6491	.9333
X10	79.3750	169.7258	.6370	.9331
X11	79.3438	172.1038	.5764	.9337
X12	79.3125	171.8992	.6206	.9334
X13	79.5000	177.3548	.3366*	.9359
X14	79.1563	172.7813	.5341	.9342
X15	79.5313	172.7732	.5937	.9336
X16	79.3438	174.3619	.5325	.9342
X17	79.4688	174.4506	.6106	.9337
X18	79.5000	173.2903	.5034	.9345
X19	79.4375	176.8347	.5601	.9344
X20	79.3438	171.2006	.5525	.9340
X21	79.0625	173.4153	.5788	.9338
X22	79.3125	175.7702	.4777	.9347
X24	79.3750	176.8226	.4984	.9347
X25	79.3125	174.4798	.4086	.9355
X26	79.2500	175.9355	.4057	.9353
X27	79.2813	176.5313	.3464*	.9359
X28	79.4688	175.8700	.5831	.9341
X30	79.2188	169.9183	.5880	.9337
X31	79.5000	171.7419	.6328	.9332
X32	79.5625	175.6089	.5511	.9342
X33	79.4375	173.9315	.4436	.9351
X34	79.1563	174.9748	.4471	.9350
X35	79.2500	173.5484	.4192	.9356
X36	79.2188	172.2409	.5362	.9342
X37	79.3750	168.0484	.7231	.9321
X38	79.4063	176.8942	.3592	.9357
X39	79.5000	176.2581	.5062	.9346
X40	79.3438	173.3296	.5486	.9340

Reliability Coefficients

N of Cases = 32.0

N of Items = 37

Alpha = .9360

RELIABILITY ANALYSIS - SCALE (ALPHA)

Item-total Statistics Konflik Peran Ganda pada Ibu Bekerja (3)

	Scale Mean if Item Deleted	Scale Variance if Item Deleted	Corrected Item- Total Correlation	Alpha if Item Deleted
X01	74.6563	162.5554	.4791	.9344
X03	75.0625	158.6411	.6221	.9329
X04	75.0000	159.0323	.6156	.9330
X05	75.1250	162.8226	.4885	.9343
X06	75.0938	161.6361	.4344	.9350
X07	75.0313	163.9667	.4075	.9350
X08	75.0625	160.5121	.4839	.9345
X09	75.1250	160.6290	.6390	.9330
X10	75.0313	157.4506	.6352	.9328
X11	75.0000	159.6129	.5819	.9334
X12	74.9688	159.3861	.6283	.9329
X14	74.8125	160.3508	.5346	.9339
X15	75.1875	160.3508	.5940	.9333
X16	75.0000	161.6129	.5507	.9338
X17	75.1250	162.0484	.6050	.9334
X18	75.1563	160.9103	.4999	.9342
X19	75.0938	164.2813	.5594	.9341
X20	75.0000	158.9032	.5489	.9338
X21	74.7188	160.9829	.5782	.9335
X22	74.9688	163.2571	.4767	.9344
X24	75.0313	164.4829	.4797	.9345
X25	74.9688	161.9022	.4134	.9353
X26	74.9063	163.2490	.4150	.9350
X28	75.1250	163.4677	.5724	.9339
X30	74.8750	157.5323	.5914	.9333
X31	75.1563	159.7490	.6092	.9331
X32	75.2188	163.0796	.5519	.9339
X33	75.0938	161.3135	.4517	.9348
X34	74.8125	162.7379	.4312	.9349
X35	74.9063	160.9264	.4274	.9353
X36	74.8750	159.7903	.5389	.9338
X37	75.0313	155.6442	.7317	.9316
X38	75.0625	164.4476	.3513	.9356
X39	75.1563	163.8135	.4985	.9343
X40	75.0000	160.9032	.5478	.9337

Reliability Coefficients

N of Cases = 32.0

N of Items = 35

Alpha = .9357

LAMPIRAN



LAMPIRAN B-1



	x01	x02	x03	x04	x05	x06	x07	x08	x09	x10	x11	x12	x13	x14	x15	x16	x17
1	2	3	3	3	3	2	2	3	3	3	3	2	3	3	3	3	2
2	3	3	3	2	3	3	3	3	3	3	3	3	3	3	3	3	3
3	4	3	3	3	3	2	2	3	3	3	3	2	3	3	3	3	2
4	3	3	3	2	3	2	3	3	3	3	3	3	3	3	3	3	3
5	3	3	3	3	3	3	3	3	3	3	3	3	3	3	3	3	3
6	3	3	3	2	3	3	3	3	3	3	3	3	3	3	3	3	3
7	3	3	3	3	3	3	3	3	3	3	3	3	3	3	3	3	3
8	4	4	4	1	4	3	4	3	3	3	3	3	3	1	1	4	4
9	3	3	3	2	3	3	3	3	3	3	3	3	3	3	3	3	3
10	4	4	4	4	4	4	4	4	1	4	4	4	3	4	1	4	4
11	4	3	4	3	1	3	2	3	3	2	3	2	3	3	2	3	3
12	2	3	2	4	3	3	2	3	3	3	3	2	4	3	3	4	3
13	3	3	4	3	3	3	4	3	4	4	3	4	3	3	4	4	4
14	3	4	4	2	3	4	4	4	4	4	4	4	3	4	4	3	2
15	3	3	3	3	3	4	3	3	4	3	3	3	4	3	4	3	3
16	3	3	3	1	3	3	2	3	3	3	3	3	3	3	3	3	3
17	3	3	3	1	3	3	2	3	3	3	3	3	3	3	3	3	3
18	4	3	3	1	3	3	2	3	3	3	3	3	3	3	3	3	3
19	3	4	3	4	3	3	2	3	4	4	4	4	3	4	3	3	4
20	4	4	4	4	4	4	4	4	4	4	4	4	4	4	4	3	4
21	3	4	4	3	3	4	4	4	4	4	4	4	4	3	4	4	3
22	3	3	3	3	3	3	3	3	3	3	3	2	3	3	3	3	3
23	4	4	4	2	4	4	3	4	4	4	4	4	3	4	3	4	4
24	3	3	3	3	4	4	3	4	4	4	3	3	3	3	3	3	3
25	4	4	3	3	3	3	3	4	1	4	3	3	4	3	4	4	4
26	3	3	3	3	3	3	3	3	3	3	2	3	3	3	3	3	3
27	4	4	4	3	4	4	4	4	4	4	4	4	4	4	4	4	4
28	4	4	4	4	4	3	4	4	1	4	4	2	4	4	4	4	4
29	3	3	3	2	3	4	3	3	3	2	2	3	3	3	4	3	2
30	3	3	3	1	3	3	3	3	4	3	2	3	3	2	1	4	4
31	3	4	3	3	4	3	3	3	3	4	3	4	3	4	3	4	4
32	3	3	3	2	3	3	2	2	3	3	3	3	3	3	2	3	3

e:\adatatpsi\psi-98\plp-ds_t.sav

	x18	x19	x20	x21	x22	x23	x24	x25	x26	x27	x28	x29	x30	x31	x32	x33	x34
1	3	2	3	3	3	2	3	3	2	3	3	3	3	3	3	2	3
2	3	3	3	3	3	3	3	3	3	3	3	3	3	3	3	3	3
3	2	2	2	3	3	3	3	3	3	3	3	3	3	3	3	3	3
4	3	3	3	3	3	3	3	3	3	3	3	3	3	3	3	4	3
5	3	3	2	3	3	3	3	3	3	3	3	3	3	3	3	3	3
6	3	3	3	3	3	3	3	3	3	3	3	3	3	3	3	3	3
7	3	3	3	2	3	3	3	3	3	3	3	3	2	3	3	3	3
8	4	4	3	2	4	3	2	4	3	3	3	1	3	4	4	2	3
9	3	3	3	2	3	3	3	3	3	3	3	3	3	3	3	3	3
10	4	4	3	4	4	4	3	4	4	1	4	4	4	4	4	4	3
11	3	4	3	4	3	4	3	3	3	3	3	3	3	3	3	3	3
12	2	2	3	2	3	2	3	3	3	3	3	4	3	4	3	4	3
13	4	4	4	4	4	4	4	4	4	4	3	3	3	4	4	3	3
14	3	3	3	2	4	3	4	3	3	3	3	4	2	3	4	3	3
15	3	3	3	3	3	3	3	4	3	3	3	3	3	3	3	3	3
16	3	3	3	3	3	3	3	3	3	3	3	3	3	3	3	3	3
17	3	3	3	3	3	3	3	3	3	3	3	3	3	3	3	3	3
18	3	3	3	3	3	3	3	3	3	3	3	3	3	3	3	3	3
19	3	4	4	3	3	4	3	4	3	3	3	3	3	3	3	3	3
20	4	4	3	4	4	3	2	4	3	3	3	1	3	4	4	2	3
21	3	3	3	3	4	3	3	3	3	3	3	4	2	3	4	3	3
22	3	3	3	3	3	3	3	3	3	3	3	3	3	3	3	3	3
23	4	4	4	4	4	4	4	4	4	4	4	4	4	4	4	4	4
24	3	3	3	3	3	3	3	4	3	4	3	4	3	2	3	3	3
25	4	4	3	3	4	4	4	3	3	3	3	3	4	3	3	3	3
26	3	3	3	3	3	3	3	3	3	3	3	3	3	3	3	3	3
27	4	4	4	4	4	4	4	4	4	4	3	4	4	4	4	4	4
28	4	4	4	4	4	4	4	4	4	4	4	4	4	4	4	4	4
29	3	4	3	3	3	3	2	3	3	3	3	1	3	2	3	4	4
30	3	3	4	3	3	3	3	3	3	3	3	3	4	3	3	2	3
31	3	4	4	3	3	3	3	3	4	1	3	4	4	3	2	3	3
32	3	3	3	3	3	2	3	3	3	3	4	3	3	4	3	3	3

e:\adata\psi\psi-98\pdp-ds_t.sav

	x35	x36	x37	x38	x39	x40	x41	x42	x43	x44	x45	x46	x47	x48	ds
1	2	3	3	3	2	3	3	2	3	2	3	3	3	3	131
2	4	4	3	3	4	3	4	4	3	3	4	4	4	4	152
3	4	4	3	3	4	3	4	4	3	3	4	4	4	4	147
4	3	4	4	3	4	3	3	4	3	2	3	3	3	3	146
5	3	3	3	3	3	3	3	3	3	3	3	3	3	3	143
6	3	3	3	3	3	3	3	3	3	3	3	3	3	3	143
7	2	3	2	3	2	3	3	3	3	2	3	3	3	3	138
8	2	2	3	3	1	3	4	3	2	3	3	2	3	3	141
9	3	3	3	3	3	3	3	3	3	3	3	3	3	3	142
10	4	4	4	4	4	4	4	4	4	4	4	4	4	4	179
11	4	3	4	3	4	3	4	2	3	3	4	3	4	3	148
12	4	3	4	3	3	3	4	3	3	3	4	3	3	4	147
13	3	3	3	3	3	3	3	3	3	3	4	3	4	4	167
14	3	3	3	3	3	4	3	3	3	3	3	3	4	3	157
15	3	3	3	3	3	3	3	3	3	3	3	3	4	3	150
16	3	3	3	3	3	3	3	3	3	3	3	3	3	3	141
17	3	3	3	3	3	3	3	3	3	3	3	3	3	3	141
18	3	3	3	3	3	3	3	3	3	3	3	3	3	3	142
19	3	3	3	3	3	3	3	3	4	4	3	3	3	3	156
20	2	2	3	3	1	3	4	3	2	3	3	2	3	3	157
21	3	3	3	3	3	4	3	3	3	3	3	3	4	3	159
22	2	3	3	3	3	3	3	3	3	3	3	3	3	3	142
23	4	4	3	4	3	4	4	4	3	3	3	3	3	3	179
24	3	3	3	3	3	3	3	3	3	3	3	3	3	3	150
25	3	3	3	4	3	4	4	3	3	3	4	3	3	3	160
26	3	3	3	3	3	3	3	3	3	3	3	3	3	3	143
27	4	4	4	4	4	4	4	4	4	4	4	4	4	4	190
28	4	4	4	4	4	4	4	4	4	2	4	4	4	4	184
29	2	3	3	4	3	4	4	4	3	2	3	2	3	3	142
30	3	3	3	3	4	3	3	3	4	3	3	2	3	4	144
31	4	3	3	4	3	3	3	3	3	3	3	3	3	3	155
32	2	1	3	3	2	3	3	3	3	3	3	2	3	3	136

LAMPIRAN B-2



R E L I A B I L I T Y A N A L Y S I S - S C A L E (A L P H A)

Item-total Statistics Dukungan Sosial di Tempat Kerja (1)

	Scale Mean if Item Deleted	Scale Variance if Item Deleted	Corrected Item- Total Correlation	Alpha if Item Deleted
X01	148.3750	198.2419	.5083	.9402
X02	148.2813	197.3054	.6753	.9394
X03	148.3438	197.3296	.6191	.9396
X04	149.0313	196.0313	.3689	.9423
X05	148.4375	198.7056	.4574	.9406
X06	148.4375	198.7056	.4574	.9406
X07	148.6563	194.5554	.5616	.9399
X08	148.3750	196.2419	.7162	.9391
X09	148.5000	210.1935	-.1737*	.9467
X10	148.3438	194.8780	.7074	.9389
X11	148.5000	195.2258	.6520	.9392
X12	148.5625	200.3831	.3383*	.9414
X13	148.3750	199.7903	.5395	.9402
X14	148.5000	197.4839	.5163	.9402
X15	148.5938	199.4103	.2691*	.9428
X16	148.2813	198.2732	.6025	.9398
X17	148.4375	196.1895	.5588	.9399
X18	148.4375	197.0927	.6200	.9396
X19	148.3438	196.2329	.5661	.9398
X20	148.4688	198.7732	.5273	.9401
X21	148.5625	195.7379	.6105	.9395
X22	148.3125	196.8024	.7318	.9391
X23	148.4688	194.7087	.7274	.9388
X24	148.5313	197.8054	.5770	.9398
X25	148.3125	198.0927	.6321	.9396
X26	148.4688	196.2571	.8157	.9388
X27	148.5938	203.8619	.1307*	.9429
X28	148.5000	202.1935	.4591	.9408
X29	148.5313	196.7087	.4063	.9414
X30	148.5000	198.5806	.5004	.9403
X31	148.4063	198.8296	.4850	.9404
X32	148.3750	197.5968	.6189	.9396
X33	148.5313	198.0635	.5005	.9403
X34	148.5000	201.0968	.5754	.9403
X35	148.5625	194.8992	.5647	.9398
X36	148.5313	197.2893	.4998	.9403
X37	148.4688	200.5796	.4661	.9405
X38	148.4063	198.6361	.6657	.9396
X39	148.5938	198.4425	.3466	.9418
X40	148.3750	198.0484	.6825	.9395
X41	148.2500	200.0645	.4590	.9406
X42	148.4375	198.5766	.5193	.9402
X43	148.5313	200.4506	.4571	.9406
X44	148.6875	201.3185	.3580	.9411
X45	148.3438	199.8458	.5140	.9403
X46	148.6250	198.5000	.4918	.9403
X47	148.3125	199.3831	.5330	.9402
X48	148.3750	200.6290	.4711	.9405

Reliability Coefficients

N of Cases = 32.0

N of Items = 48

Alpha = .9415

R E L I A B I L I T Y A N A L Y S I S - S C A L E (A L P H A)

Item-total Statistics Dukungan Sosial di Tempat Kerja (2)

	Scale Mean if Item Deleted	Scale Variance if Item Deleted	Corrected Item- Total Correlation	Alpha if Item Deleted
X01	136.1250	186.5000	.5365	.9493
X02	136.0313	185.9667	.6797	.9485
X03	136.0938	186.2813	.6021	.9489
X04	136.7813	184.4345	.3822	.9516
X05	136.1875	187.4476	.4530	.9498
X06	136.1875	188.1573	.4085	.9501
X07	136.4063	183.8619	.5351	.9494
X08	136.1250	185.2742	.6951	.9484
X10	136.0938	184.0232	.6840	.9483
X11	136.2500	184.2581	.6360	.9486
X13	136.1250	188.6935	.5178	.9494
X14	136.2500	186.5161	.4964	.9495
X16	136.0313	186.5474	.6346	.9488
X17	136.1875	184.5444	.5817	.9490
X18	136.1875	185.8347	.6186	.9488
X19	136.0938	184.9264	.5691	.9491
X20	136.2188	187.7893	.5025	.9495
X21	136.3125	184.4798	.6116	.9488
X22	136.0625	185.7379	.7156	.9484
X23	136.2188	183.4667	.7297	.9481
X24	136.2813	186.9183	.5479	.9492
X25	136.0625	187.0282	.6129	.9489
X26	136.2188	184.9506	.8204	.9480
X28	136.2500	190.3226	.5080	.9496
X29	136.2813	185.4345	.4061	.9507
X30	136.2500	186.4516	.5548	.9491
X31	136.1563	187.1683	.5073	.9494
X32	136.1250	186.6935	.5902	.9490
X33	136.2813	186.6603	.5066	.9494
X34	136.2500	189.9355	.5503	.9495
X35	136.3125	183.1250	.5942	.9489
X36	136.2813	185.8216	.5104	.9495
X37	136.2188	188.6280	.5134	.9494
X38	136.1563	186.9748	.6959	.9486
X39	136.3438	186.6200	.3703	.9509
X40	136.1250	186.8226	.6759	.9487
X41	136.0000	188.1290	.5021	.9495
X42	136.1875	187.1895	.5238	.9493
X43	136.2813	188.7248	.4850	.9496
X44	136.4375	189.8669	.3617	.9502
X45	136.0938	187.9587	.5571	.9492
X46	136.3750	186.8226	.5153	.9494
X47	136.0625	188.1250	.5263	.9494
X48	136.1250	188.8871	.5015	.9495

Reliability Coefficients

N of Cases = 32.0

N of Items = 44

Alpha = .9504

LAMPIRAN



LAMPIRAN I-a



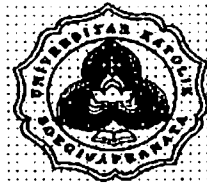

**FAKULTAS PSIKOLOGI UNIVERSITAS SOEGLJAPRANATA
SEMARANG**

Ibu-ibu yang terhormat

Ditengah-tengah kesibukan anda saat ini, perkenankanlah saya mohon kesediaan Anda untuk meluangkan waktu sejenak guna mengisi angket yang saya lampirkan berikut ini. Tujuan diadakannya pengisian angket ini adalah dalam rangka penelitian untuk membuat tugas akhir guna meraih gelar kesarjanaan di fakultas Psikologi Universitas Katolik Soegijapranata Semarang.

Saya sangat membutuhkan jawaban-jawaban Anda yang sesuai dengan keadaan, pandangan, pendapat serta perasaan Anda sendiri tanpa dipengaruhi oleh orang lain. Jawaban Anda merupakan informasi yang berguna artinya dan sangat membantu saya. Baca dan pahami pernyataan-pernyataan pada lembar angket berikut ini. Tidak ada jawaban yang salah karena semua jawaban yang Anda berikan adalah benar, sesuai dengan keadaan Anda. Pilihlah salah 1 jawaban dari 4 pilihan jawaban yang paling sesuai dengan diri Anda dengan memberikan tanda silang (X) pada lembar jawaban. Adapun pilihan jawaban adalah sebagai berikut:

- SS** : bila anda merasa **SANGAT SESUAI** dengan pernyataan.
- S** : bila anda merasa **SESUAI** dengan pernyataan.
- TS** : bila anda merasa **TIDAK SESUAI** dengan pernyataan.
- STS** : bila anda merasa **SANGAT TIDAK SESUAI** dengan pernyataan.

Sebelum dikumpulkan mohon diteliti kembali jawaban Anda, jangan sampai ada yang tidak terjawab. Semua jawaban Anda saya jamin kerahasiaannya.

Atas kesediaan Anda dalam meluangkan waktu untuk mengisi angket ini saya ucapkan banyak terima kasih dan saya harap angket ini dapat saya terima dalam waktu yang singkat.

Hormat saya

ANGKET I

NO	PERNYATAAN	PILIHAN			
		SS	S	TS	STS
1.	Ada rasa bersalah dalam diri saya sebagai ibu yang bekerja, karena perhatian saya terhadap anak menjadi tidak maksimal.	SS	S	TS	STS
2.	Sepulang dari kantor saya sering mengabaikan pekerjaan rumah tangga karena sudah terlalu lelah untuk mengerjakannya.	SS	S	TS	STS
3.	Saya tidak merasa gagal menjadi ibu yang baik walaupun tugas rumah tangga saya belum beres.	SS	S	TS	STS
4.	Saya tidak merasa sungkan pada keluarga bila sesampai di rumah masih harus mengerjakan pekerjaan kantor.	SS	S	TS	STS
5.	Saat berada di kantor saya sering merasa gelisah karena memikirkan keadaan anak di rumah.	SS	S	TS	STS
6.	Walaupun masih harus mengurus rumah tangga saya tidak merasa kelelahan saat berada di kantor.	SS	S	TS	STS
7.	Emosi saya mudah terbawa di rumah saat ada masalah yang berhubungan dengan pekerjaan saya di kantor	SS	S	TS	STS
8.	Saya merasa tidak enak terhadap keluarga saat harus kerja lembur di kantor.	SS	S	TS	STS
9.	Saya tidak merasa khawatir bila harus meninggalkan rumah karena harus bertugas ke luar kota	SS	S	TS	STS
10.	Setelah bekerja, saya merasa terlalu capek untuk melakukan sesuatu yang saya sukai.	SS	S	TS	STS
11.	Saya tidak merasa cemas bila suami tampak tidak suka jika penghasilan saya lebih besar .	SS	S	TS	STS

12.	Saya tidak tenang berada di kantor bila belum memastikan semua keperluan anak di rumah sudah terpenuhi.	SS	S	TS	STS
13.	Setelah bekerja lembur, saya masih sanggup untuk menyelesaikan pekerjaan rumah tangga.	SS	S	TS	STS
14.	Saya sering merasa kebingungan di saat harus menetapkan prioritas antara pekerjaan dan keluarga saya.	SS	S	TS	STS
15.	Saya merasa sungkan pada atasan saya karena pekerjaan saya sering terganggu akibat saya harus memenuhi tanggung jawab saya sebagai seorang istri dan ibu	SS	S	TS	STS
16.	Saya mampu bekerja optimal sambil memikirkan keadaan anak-anak saya.	SS	S	TS	STS
17.	Rasa lelah membuat saya ingin berhenti bekerja untuk menjadi ibu rumah tangga saja.	SS	S	TS	STS
18.	Protes anak-anak terhadap jam kerja tidaklah merisaukan saya	SS	S	TS	STS
19.	Saya tidak merasa bersalah ketika terlambat datang di kantor karena harus menyiapkan keperluan keluarga	SS	S	TS	STS
20.	Konsentrasi saya saat bekerja sering terganggu karena mencemaskan keadaan anak saya.	SS	S	TS	STS
21.	Peran sebagai ibu bekerja menyebabkan saya merasa gagal menjadi ibu rumah tangga.	SS	S	TS	STS
22.	Saya merasa bersalah karena membiarkan anak saya yang masih kecil diasuh oleh orang lain (pembantu atau orang tua).	SS	S	TS	STS

23.	Saya tidak mencemaskan keadaan anak saya di rumah karena sudah ada pembantu rumah tangga.	SS	S	TS	STS
24.	Saya tetap optimis dalam bekerja walaupun sulit untuk menyeimbangkan waktu antara pekerjaan dan keluarga.	SS	S	TS	STS
25.	Saya sering merasa tidak nyaman saat berada di rumah jika tugas kantor saya belum selesai.	SS	S	TS	STS
26.	Saya tetap mempunyai stamina yang baik walaupun harus berperan sebagai ibu yang bekerja.	SS	S	TS	STS
27.	Saya merasa bimbang karena tampaknya anak-anak tidak suka bila ibunya bekerja.	SS	S	TS	STS
28.	Saya merasa bersalah karena adanya keterbatasan waktu saya dalam mengurus pekerjaan rumah tangga.	SS	S	TS	STS
29.	Saya tidak merasa gelisah walaupun suami saya memprotes tentang kurangnya waktu saya untuk keluarga.	SS	S	TS	STS
30.	Terkadang saya merasa terlalu letih saat bekerja karena tenaga saya sudah terkuras untuk mengurus rumah tangga.	SS	S	TS	STS
31.	Keterlambatan masuk kerja karena mengurus rumah tangga tidak membuat saya merasa gagal sebagai karyawan..	SS	S	TS	STS
32.	Saya tidak merasa bersalah walaupun pekerjaan sangat menyita perhatian saya terhadap suami.	SS	S	TS	STS
33.	Saya mencemaskan perkembangan pribadi anak saya karena kurangnya waktu untuk berinteraksi dengan mereka.	SS	S	TS	STS

34.	Aktivitas saya di kantor tidak terganggu walaupun saya harus membagi waktu antara pekerjaan dan keluarga..	SS	S	TS	STS
35.	Lembur di kantor membuat saya merasa gagal menjadi ibu rumah tangga yang baik.	SS	S	TS	STS



LAMPIRAN I-b



ANGKET II

NO	PERNYATAAN	PILIHAN			
		SS	S	TS	STS
1.	Saya merasa senang karena atasan mau peduli terhadap kesulitan saya sebagai ibu yang bekerja.	SS	S	TS	STS
2.	Saat saya mengalami masalah keluarga, rekan kerja saya tidak mau tahu dengan permasalahan saya.	SS	S	TS	STS
3.	Manakala saya berprestasi atasan selalu menghargai prestasi saya.	SS	S	TS	STS
4.	Saya merasa jengkel ketika pekerjaan saya tidak dihargai oleh rekan kerja.	SS	S	TS	STS
5.	Atasan tidak keberatan dalam memberi ijin saat saya terpaksa harus meninggalkan kantor karena ada urusan keluarga	SS	S	TS	STS
6.	Ketika anak saya sakit, rekan kerja saya tidak akan memberikan bantuan dana.	SS	S	TS	STS
7.	Saya merasa senang karena saat anak saya sakit atasan mau memberi informasi tentang dokter anak yang baik	SS	S	TS	STS
8.	Saat saya mengalami masalah keluarga, rekan kerja tidak pernah memberi nasehat	SS	S	TS	STS
9. 10	Perhatian dari rekan kerja membuat saya tidak merasa sendirian dalam menghadapi suatu masalah	SS	S	TS	STS
10.	Saya merasa atasan kurang menghargai kemampuan saya	SS	S	TS	STS
11. 11	Tidak ada toleransi waktu dalam bekerja terhadap karyawati yang masih mempunyai anak kecil	SS	S	TS	STS
12.	Sewaktu saya membutuhkan bantuan dana untuk anak saya yang sedang sakit, rekan kerja mau membantu dengan sukarela	SS	S	TS	STS

13. _{rb}	Jika saya membutuhkan informasi, lingkungan kerja saya akan membantu sebaik-baiknya	SS	S	TS	STS
14.	Saya merasa lebih tenang dalam bekerja karena atasan saya mau mengerti kendala-kendala yang saya hadapi sebagai ibu yang bekerja.	SS	S	TS	STS
15.	Saya merasa rekan kerja tidak mau peduli dengan semua permasalahan saya sebagai ibu bekerja.	SS	S	TS	STS
16.	Dorongan yang diberikan oleh atasan saat saya mengalami kesulitan dapat memacu saya untuk bekerja lebih baik.	SS	S	TS	STS
17.	Saya yakin rekan kerja saya pasti akan menolak ide baru yang saya ajukan.	SS	S	TS	STS
18.	Ada kebijaksanaan dari atasan dalam memberikan toleransi waktu untuk menyelesaikan tugas kantor bagi karyawan yang sudah berkeluarga.	SS	S	TS	STS
19.	Ketika anak sakit rekan kerja tidak mau membantu menyelesaikan pekerjaan saya.	SS	S	TS	STS
20.	Pemberian nasehat oleh atasan saat saya mengalami kebingungan sangat membantu saya dalam mencari jalan keluar dari masalah yang sedang saya hadapi.	SS	S	TS	STS
21.	Sulit bagi saya untuk meminta nasehat kepada rekan kerja karena mereka tidak mau tahu dengan kesulitan saya	SS	S	TS	STS
22.	Saya merasa setelah saya berkeluarga, atasan saya tidak lagi mempercayai kemampuan saya.	SS	S	TS	STS
23.	Pekerjaan saya terasa lebih baik karena rekan kerja percaya dengan kemampuan saya.	SS	S	TS	STS
24.	Saya senang saat rekan kerja mau menyetujui ide-ide yang saya berikan untuk kemajuan bersama.	SS	S	TS	STS

25.	Saya yakin atasan saya tidak akan memberikan bantuan dana pada saat anak saya sakit.	SS	S	TS	STS
26.	Ketika saya tidak dapat menyelesaikan pekerjaan karena harus mengurus pendidikan anak, rekan kerja mau membantu menggantikan tugas saya.	SS	S	TS	STS
27.	Tidak ada informasi yang diberikan oleh atasan saat saya mengalami masalah keluarga	SS	S	TS	STS
28.	Saya percaya bahwa rekan kerja mau memberikan saran dan masukan untuk mengatasi peran saya sebagai ibu bekerja.	SS	S	TS	STS
29.	Saya merasa lebih baik dalam bekerja karena atasan juga merasakan kecemasan saya pada saat anak sakit	SS	S	TS	STS
30.	Saat saya bingung dalam mengurus masalah sekolah anak, rekan kerja saya tidak mau tahu.	SS	S	TS	STS
31.	Walaupun saya sering kesulitan membagi waktu antara urusan pekerjaan dan rumah tangga, atasan saya mau menghargai usaha saya.	SS	S	TS	STS
32.	Rekan kerja tidak mau menghargai usaha keras saya dalam membagi waktu antara pekerjaan dan keluarga.	SS	S	TS	STS
33.	Saya merasa tenang dalam bekerja karena atasan memperbolehkan saya memakai fasilitas telepon untuk memastikan keadaan anak di rumah.	SS	S	TS	STS
34.	Saya yakin rekan kerja tidak akan memberi toleransi waktu pada saat saya harus mengurus pendidikan anak saya	SS	S	TS	STS
35.	Ketika saya bingung dalam mengurus pendidikan anak saya harap atasan saya memberi masukan kepada saya.	SS	S	TS	STS

36.	Rekan kerja tidak mau memberi saran terhadap problem saya sebagai ibu bekerja.	SS	S	TS	STS
37.	Saya merasa tidak ada kepedulian dari atasan terhadap anak saya yang sakit.	SS	S	TS	STS
38.	Saya merasa pengertian rekan kerja terhadap peran saya sebagai ibu bekerja sangat membantu pekerjaan saya.	SS	S	TS	STS
39.	Saya merasa tidak percaya diri karena atasan saya jarang memberi pujian terhadap pekerjaan saya	SS	S	TS	STS
40.	Pujian yang diberikan rekan kerja terhadap ide-ide saya membuat saya optimis dalam bekerja walaupun harus berperan sebagai ibu bekerja.	SS	S	TS	STS
41.	Atasan akan keberatan bila saya menggunakan telepon kantor untuk keperluan pribadi.	SS	S	TS	STS
42.	Saya merasa lebih baik jika pada saat anak saya sakit rekan kerja mau membantu menyelesaikan pekerjaan saya.	SS	S	TS	STS
43.	Ketika anak saya sakit, atasan saya tidak akan memberitahu mana dokter anak yang baik.	SS	S	TS	STS
44.	Saya merasa senang karena rekan kerja mau berbagi informasi yang baru kepada saya.	SS	S	TS	STS

LAMPIRAN I-c



	x01	x02	x03	x04	x05	x06	x07	x08	x09	x10	x11	x12	x13	x14	x15	x16	x17	x18	x19
1	3	2	2	2	2	2	2	2	2	2	2	1	2	2	2	2	2	2	2
2	2	2	2	2	2	1	2	1	2	2	1	1	2	2	2	2	2	2	2
3	3	2	3	2	2	3	2	2	2	2	2	2	2	2	3	2	2	2	2
4	1	2	1	2	1	1	1	1	1	1	2	1	1	2	1	1	2	1	1
5	2	2	2	2	2	2	2	2	2	2	3	2	2	2	2	4	2	2	2
6	3	4	3	2	2	2	2	2	2	3	2	3	2	3	3	2	2	2	2
7	2	2	2	1	2	2	2	2	2	2	2	2	2	2	2	1	2	1	2
8	2	2	1	1	1	1	1	1	1	1	1	1	1	1	2	1	1	2	1
9	2	1	2	1	2	2	1	2	2	2	2	2	4	2	2	2	2	4	2
10	2	1	2	2	2	2	3	2	2	2	2	3	2	2	2	2	4	2	2
11	1	1	1	2	1	1	1	1	3	1	1	1	1	1	1	1	1	1	1
12	2	2	2	1	2	2	2	1	2	2	2	2	1	1	1	2	1	1	1
13	2	2	2	2	2	2	2	2	3	2	2	2	2	1	2	2	2	2	2
14	2	2	3	1	3	2	2	2	2	2	2	2	2	2	1	2	2	1	2
15	2	2	2	2	1	1	2	1	1	2	1	2	1	1	1	2	2	2	2
16	2	2	2	2	2	2	2	2	2	2	2	2	2	2	2	2	2	2	2
17	2	2	2	2	1	3	2	2	2	2	2	2	2	2	2	3	2	2	2
18	2	2	2	2	2	3	2	3	2	2	2	2	2	2	2	2	2	2	2
19	1	2	3	2	1	2	2	2	2	2	1	2	2	2	2	2	1	1	1
20	2	2	2	3	2	3	2	2	2	3	2	2	2	2	2	2	2	2	2
21	2	2	2	2	1	2	2	2	2	2	1	2	2	2	2	1	2	1	2
22	3	2	3	3	2	3	2	3	3	2	2	2	2	3	2	2	3	2	3
23	2	2	2	2	2	1	2	2	1	2	2	2	2	2	2	2	2	2	2
24	4	3	2	1	2	2	3	1	1	1	2	2	4	3	2	1	1	2	1
25	2	1	2	2	1	2	2	2	2	2	2	1	1	2	1	1	2	1	1
26	1	2	2	1	2	2	2	1	2	2	2	2	2	2	2	1	1	2	2
27	2	1	1	1	1	1	2	1	1	1	1	1	1	2	1	1	2	1	1
28	2	2	2	2	2	2	2	2	2	3	2	3	2	2	3	2	2	2	2
29	1	2	1	2	3	2	1	1	1	1	1	1	1	1	1	1	1	1	1
30	2	2	2	2	2	3	2	2	3	2	2	3	2	2	2	2	2	2	2
31	2	1	2	2	1	1	1	1	1	1	1	1	1	2	1	1	1	1	1
32	2	2	2	1	2	2	2	2	2	2	2	2	2	2	2	1	2	2	2
33	1	1	1	2	1	2	1	1	1	1	1	1	2	1	1	1	1	1	2
34	3	2	1	2	3	2	1	2	2	1	1	2	2	2	3	2	1	1	1
35	1	1	1	1	2	1	1	2	3	1	1	1	2	1	1	1	1	2	1

	x20	x21	x22	x23	x24	x25	x26	x27	x28	x29	x30	x31	x32	x33	x34	x35	pg	ds
1	2	2	2	2	2	2	2	1	2	2	2	2	2	2	2	3	70	137
2	3	2	2	2	2	2	2	2	2	2	2	2	2	2	2	2	67	136
3	2	2	1	1	2	1	2	2	2	2	2	1	2	2	2	2	70	133
4	1	1	2	2	1	1	1	1	1	1	1	1	1	1	1	2	43	154
5	2	2	2	2	2	2	2	2	2	2	3	2	2	2	2	2	74	132
6	2	2	2	2	2	2	2	2	2	2	2	2	2	2	2	2	78	131
7	2	2	2	2	2	2	2	2	2	2	2	2	2	2	2	2	67	164
8	1	1	1	1	1	1	1	1	1	1	1	1	1	1	2	1	41	133
9	2	2	2	2	2	2	2	2	2	2	2	2	2	2	2	2	71	129
10	2	2	2	2	2	2	2	2	2	2	2	1	2	2	2	2	72	155
11	1	1	1	1	1	1	1	1	1	1	1	1	1	1	1	1	38	171
12	1	1	1	1	1	1	2	1	2	2	2	2	2	1	1	1	51	128
13	2	2	2	2	2	2	2	2	2	2	2	2	2	2	1	2	69	133
14	1	2	2	2	2	2	2	1	2	2	1	2	2	2	2	2	66	134
15	2	2	2	2	2	2	2	1	1	2	2	1	2	1	2	1	57	106
16	1	2	2	2	2	2	2	2	2	2	1	2	2	2	2	2	68	128
17	2	2	2	2	2	2	2	2	2	2	2	2	2	2	2	2	71	163
18	2	2	2	2	2	2	2	2	2	2	2	2	2	2	2	2	72	146
19	2	1	1	1	2	2	1	2	2	2	2	2	2	2	2	2	61	134
20	3	2	2	2	2	2	2	2	2	2	2	2	2	2	2	2	74	135
21	2	2	2	2	2	2	2	2	2	2	2	2	2	2	2	2	66	102
22	2	2	2	2	2	2	3	2	2	2	2	3	2	2	2	3	82	147
23	2	2	2	2	2	1	2	2	1	2	2	1	2	2	2	2	65	138
24	2	2	2	2	2	2	1	2	2	2	2	2	2	2	2	2	69	138
25	1	2	2	2	2	1	2	1	1	2	1	1	2	2	2	2	56	132
26	2	2	2	2	2	2	2	2	2	2	2	2	2	2	2	2	65	129
27	1	1	1	1	1	1	1	1	2	1	1	1	1	1	2	1	41	153
28	1	2	2	2	2	2	2	2	2	2	2	2	2	2	2	2	72	114
29	1	1	2	2	1	1	1	1	1	1	1	1	2	1	1	1	43	146
30	2	3	2	2	2	2	2	2	2	2	2	2	2	2	2	2	74	106
31	1	1	1	1	1	1	1	1	2	3	1	1	1	2	2	1	44	140
32	2	2	1	2	2	2	2	2	2	2	2	2	1	2	2	2	66	129
33	1	1	1	1	1	1	2	2	2	2	1	2	1	1	1	1	44	144
34	1	1	2	2	1	1	1	1	1	1	1	1	1	1	1	1	52	137
35	1	1	2	2	1	1	2	2	2	2	2	2	2	2	2	1	51	138

	x01	x02	x03	x04	x05	x06	x07	x08	x09	x10	x11	x12	x13	x14	x15	x16	x17	x18	x19
36	2	2	2	2	3	2	2	2	3	3	3	2	3	2	3	3	3	2	3
37	1	1	1	1	1	2	1	1	1	1	1	2	1	1	1	1	1	1	1
38	2	1	2	2	1	2	2	2	1	1	2	2	2	2	2	2	2	2	1
39	2	1	2	1	2	2	1	1	1	1	2	2	2	2	2	3	2	2	2
40	2	2	2	1	1	2	2	2	3	2	1	3	3	3	2	1	3	2	2
41	2	1	2	2	3	2	1	2	2	3	2	2	2	2	2	2	2	2	2
42	2	2	2	2	2	2	2	2	2	2	1	2	1	2	2	1	1	2	2
43	2	1	3	2	1	1	2	1	1	2	2	2	2	2	2	3	2	2	2
44	2	3	2	2	2	2	2	2	2	2	2	2	2	2	3	2	2	2	2
45	2	1	2	1	3	1	2	1	1	1	2	1	1	1	2	1	2	2	1
46	1	1	1	1	2	1	1	1	1	1	1	1	1	2	1	1	1	1	2
47	1	1	2	1	2	1	2	1	2	2	1	1	1	2	1	2	2	1	2
48	2	2	2	1	2	2	2	1	1	2	2	2	2	2	2	1	2	2	2
49	1	1	1	1	1	2	1	1	2	1	2	1	1	1	3	2	1	1	1
50	1	2	1	1	2	1	1	2	2	1	2	1	2	1	2	2	1	2	1
51	1	2	2	1	1	2	1	2	1	1	2	1	1	2	1	2	2	2	2



	x20	x21	x22	x23	x24	x25	x26	x27	x28	x29	x30	x31	x32	x33	x34	x35	pg	ds
36	3	2	2	2	3	3	3	3	3	3	3	3	2	2	2	3	89	103
37	1	1	1	2	1	1	1	1	2	1	2	1	1	1	1	1	40	153
38	2	2	1	2	2	2	2	1	2	2	2	2	2	2	2	2	63	130
39	2	2	2	2	2	2	2	2	3	2	2	2	2	2	2	2	66	129
40	2	3	2	2	2	3	2	1	1	1	3	2	1	2	3	2	71	125
41	2	2	2	2	2	2	2	2	2	2	2	2	2	2	2	2	70	126
42	2	2	2	2	2	2	2	2	2	2	2	2	2	1	2	2	65	129
43	2	2	3	2	2	2	2	2	2	2	2	2	2	2	2	2	68	127
44	2	2	2	2	2	2	3	2	2	2	3	2	2	2	2	2	74	108
45	2	2	1	2	2	1	2	1	2	1	1	2	1	2	1	1	52	137
46	2	2	1	2	2	2	2	2	2	2	2	2	2	2	2	2	53	135
47	2	1	1	3	2	1	2	1	2	1	2	1	1	1	1	1	51	140
48	2	2	1	2	2	2	1	2	2	2	2	2	2	2	2	2	64	130
49	1	3	1	1	1	1	1	4	2	1	1	1	1	3	3	2	52	136
50	2	2	2	2	2	2	1	2	1	2	1	2	2	1	1	1	54	133
51	2	2	2	2	2	2	2	2	2	2	2	2	2	2	2	2	61	131

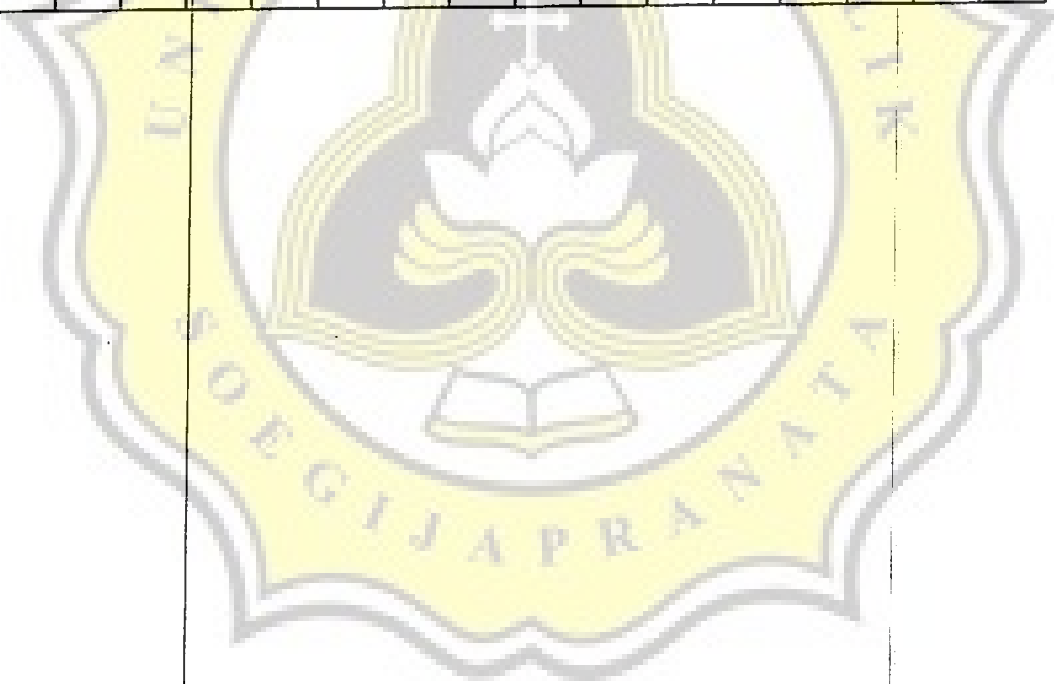

LAMPIRAN I-d



	x01	x02	x03	x04	x05	x06	x07	x08	x09	x10	x11	x12	x13	x14	x15	x16	x17	x18	x19
1	3	3	3	3	3	3	3	3	3	3	3	4	4	3	3	3	3	3	3
2	3	3	3	2	3	3	3	3	3	3	3	3	4	3	3	3	3	3	3
3	3	3	3	3	3	3	3	3	3	3	3	3	3	3	3	4	3	3	3
4	4	3	4	3	4	3	4	4	4	3	4	4	4	4	4	4	3	3	3
5	4	3	3	3	4	3	4	3	3	3	3	3	3	4	3	3	3	3	3
6	3	3	3	3	2	3	3	3	3	3	3	3	3	3	3	3	3	3	3
7	4	4	4	4	3	4	4	4	4	3	4	4	4	4	3	4	3	3	3
8	3	3	3	3	3	3	3	3	3	3	3	3	3	3	3	4	3	3	3
9	2	3	3	3	3	3	3	3	3	3	3	3	3	3	3	3	3	3	3
10	4	3	4	3	3	3	3	4	3	2	4	2	4	4	4	4	3	4	4
11	4	4	4	1	4	3	4	4	4	4	4	4	4	4	4	4	4	4	4
12	3	3	3	3	3	2	3	3	3	3	3	3	3	3	3	3	3	3	3
13	3	3	3	3	3	2	3	3	3	3	3	3	3	4	2	3	3	3	3
14	3	2	3	3	3	3	3	3	3	3	3	3	2	4	4	3	3	3	3
15	2	2	2	3	1	3	2	3	2	2	3	2	2	3	3	2	2	3	2
16	3	3	3	3	2	3	3	3	3	3	3	2	3	3	3	3	3	3	3
17	4	4	4	3	4	4	4	4	4	4	4	4	4	4	4	4	4	4	4
18	3	3	4	4	3	4	3	4	3	3	3	3	3	4	4	3	4	4	3
19	2	3	2	2	4	3	3	4	3	3	3	3	3	2	3	3	3	3	2
20	3	3	3	3	3	4	3	3	3	3	3	4	3	3	3	3	3	3	3
21	3	4	2	1	3	1	3	2	2	2	3	2	2	1	3	4	2	3	3
22	4	4	3	3	4	3	4	3	4	3	3	3	3	3	3	4	3	4	3
23	3	3	3	4	3	3	3	4	3	3	3	3	3	3	3	3	3	4	3
24	4	3	3	2	1	3	3	3	3	4	3	3	3	4	4	3	3	3	2
25	3	3	3	3	2	3	3	3	3	3	4	3	3	3	3	3	3	3	3
26	3	3	3	2	3	3	3	3	3	3	3	2	3	3	3	3	3	2	3
27	4	4	4	3	4	3	3	4	4	4	4	4	4	3	3	4	4	4	3
28	4	3	3	2	2	2	3	2	3	2	3	3	2	3	4	3	3	2	3
29	3	3	4	4	3	3	2	3	3	3	4	3	4	4	3	3	4	4	3
30	3	2	3	2	4	2	1	2	1	3	2	3	3	4	3	2	3	4	3
31	2	3	4	3	3	4	3	4	3	3	3	4	3	3	2	3	3	4	4
32	3	2	3	2	3	3	3	3	3	3	3	3	3	3	3	3	3	3	3
33	4	2	3	4	3	2	4	3	3	4	4	3	4	4	4	2	3	4	3
34	2	3	3	3	3	3	3	4	3	3	3	3	4	3	2	3	3	4	4
35	3	2	3	3	2	3	4	3	4	3	2	3	3	4	3	2	3	3	3

	x20	x21	x22	x23	x24	x25	x26	x27	x28	x29	x30	x31	x32	x33	x34	x35	x36	x37	x38
1	3	3	3	4	4	3	3	3	3	4	3	3	3	3	3	3	3	3	3
2	3	4	3	4	4	3	3	3	3	4	3	3	3	3	3	3	3	3	3
3	3	3	3	3	3	3	3	3	3	3	3	3	3	3	3	3	3	3	3
4	4	3	4	3	3	4	3	3	4	4	3	3	3	4	3	3	3	4	4
5	4	3	3	3	3	3	2	3	3	3	3	2	3	2	3	2	3	3	2
6	3	3	3	3	3	3	3	3	3	3	3	3	3	3	3	3	3	3	3
7	4	3	3	4	4	4	4	4	4	4	4	4	4	4	4	4	4	4	3
8	3	3	3	3	3	3	3	3	3	3	3	3	3	3	3	3	3	3	3
9	3	3	3	3	3	3	3	3	3	2	3	2	3	3	3	3	3	3	3
10	3	4	4	4	4	4	3	3	3	3	4	3	4	4	4	3	4	4	4
11	4	4	4	4	4	4	4	4	4	4	4	4	4	4	4	4	4	4	4
12	3	3	3	3	3	2	3	3	3	3	3	3	3	3	3	2	3	3	3
13	3	3	3	4	4	3	4	3	3	3	3	3	3	3	3	3	3	3	3
14	3	3	3	3	3	3	3	3	3	3	4	3	3	4	3	3	3	3	3
15	2	2	2	2	2	3	2	2	1	2	3	2	2	2	3	3	3	3	3
16	3	3	2	3	2	3	3	3	3	3	3	3	3	3	3	3	3	3	3
17	4	4	4	4	4	4	4	4	4	4	4	4	4	4	3	2	3	3	3
18	3	3	3	4	4	4	3	3	3	3	4	3	4	4	3	3	3	3	3
19	3	3	3	4	3	4	3	3	3	3	3	3	3	3	3	3	3	3	4
20	3	3	3	3	2	4	3	4	3	3	3	3	3	3	3	3	3	3	3
21	4	3	3	2	1	2	4	2	1	1	3	2	1	1	3	2	2	2	3
22	4	4	3	3	4	3	4	3	4	4	3	2	3	3	4	3	4	3	3
23	4	2	3	4	3	3	3	4	2	4	3	3	3	3	3	4	3	3	3
24	3	3	3	3	4	4	3	4	3	4	3	3	2	3	3	3	3	4	3
25	4	3	3	3	3	3	3	3	3	3	3	3	3	3	3	3	3	2	3
26	3	3	3	3	3	3	3	3	3	3	3	3	3	3	3	3	3	3	3
27	4	3	4	4	3	4	3	3	3	3	3	3	3	3	3	3	3	4	3
28	1	2	3	2	2	3	2	2	3	2	3	2	2	2	3	2	3	2	3
29	4	3	2	3	4	3	3	4	4	4	4	3	3	3	2	3	3	3	4
30	2	2	3	1	2	3	3	2	1	2	1	3	2	2	1	2	1	3	2
31	3	3	3	3	2	3	4	3	4	3	4	3	3	4	3	4	3	3	3
32	3	3	3	3	3	3	3	3	3	3	3	3	3	3	3	3	3	3	3
33	4	3	3	3	2	3	4	3	4	2	3	4	3	2	4	3	3	4	4
34	3	3	3	2	3	4	3	4	3	2	3	4	4	3	3	4	3	3	3
35	2	4	3	3	3	3	4	4	4	4	3	4	4	4	3	4	3	4	2

	x39	x40	x41	x42	x43	x44	ds
1	3	3	3	3	3	3	137
2	3	3	3	3	3	3	136
3	3	3	3	3	3	3	133
4	3	3	4	3	4	3	154
5	3	3	3	3	3	3	132
6	3	3	3	3	3	3	131
7	3	3	4	4	3	4	164
8	3	3	3	3	3	3	133
9	3	3	3	3	3	3	129
10	3	3	4	3	4	4	155
11	4	3	4	4	4	4	171
12	3	2	3	3	3	3	128
13	2	3	3	3	3	3	133
14	3	3	3	3	3	3	134
15	3	3	3	3	3	3	106
16	3	3	3	3	3	3	128
17	3	3	3	3	3	3	163
18	3	3	3	3	3	3	146
19	3	4	3	4	3	3	134
20	3	3	3	3	3	3	135
21	2	2	1	3	4	2	102
22	3	3	3	3	4	3	147
23	3	3	3	3	3	3	138
24	3	3	4	4	3	3	138
25	3	3	3	3	3	3	132
26	3	3	3	3	3	3	129
27	3	3	4	4	4	3	153
28	3	2	3	4	3	3	114
29	3	4	4	3	3	4	146
30	3	3	4	3	2	3	106
31	4	3	3	2	3	3	140
32	3	3	3	2	3	3	129
33	3	4	4	4	2	3	144
34	3	4	3	2	3	3	137
35	3	3	4	3	2	3	138

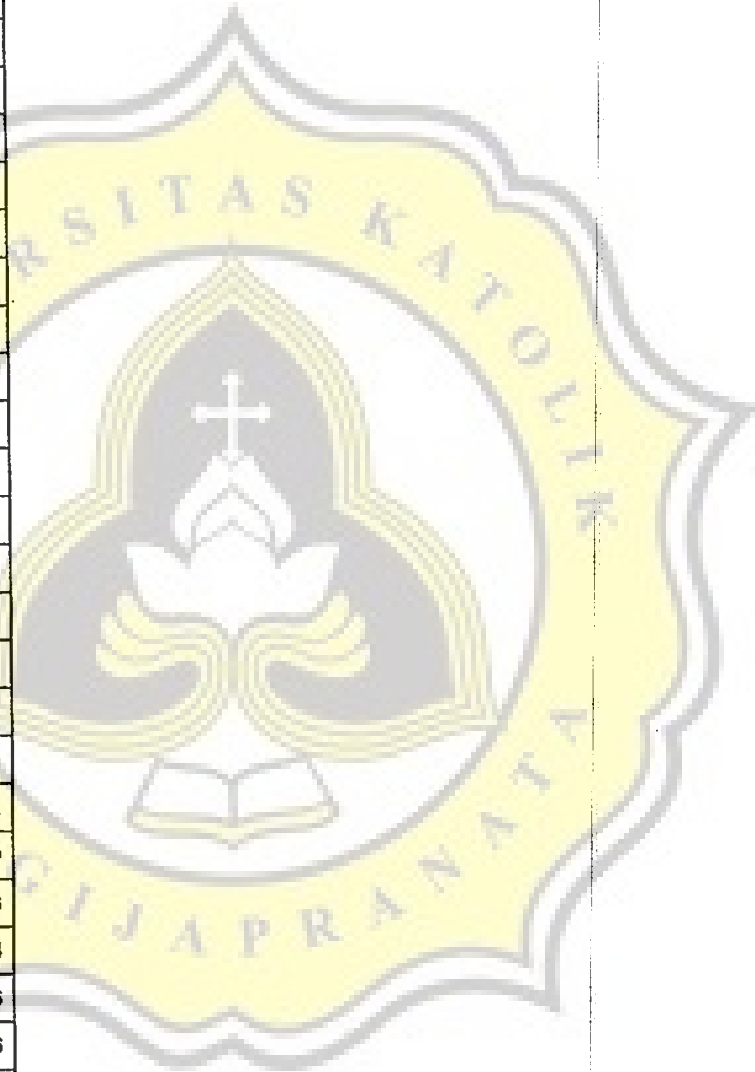

	x01	x02	x03	x04	x05	x06	x07	x08	x09	x10	x11	x12	x13	x14	x15	x16	x17	x18	x19
36	3	4	2	2	1	3	2	2	2	2	2	2	3	2	3	4	2	2	3
37	3	3	4	4	3	3	4	3	4	3	3	4	4	4	3	4	3	3	3
38	3	3	4	4	2	3	3	3	2	4	2	3	4	1	3	3	4	3	3
39	3	3	3	2	2	3	3	3	3	3	3	3	3	3	3	3	3	3	3
40	3	3	2	2	3	3	3	3	2	3	3	3	3	3	3	3	2	3	3
41	3	2	3	2	3	2	4	2	3	2	3	3	3	3	2	3	3	3	3
42	2	3	3	2	4	3	3	3	3	3	3	4	4	3	3	3	3	2	3
43	3	3	3	2	3	3	3	3	3	3	3	2	3	3	4	3	3	3	3
44	4	3	3	2	3	1	3	2	1	3	3	2	3	2	4	3	3	3	4
45	3	4	3	3	3	3	3	3	3	3	2	3	2	4	3	4	3	3	3
46	3	4	3	3	2	3	3	2	3	4	3	4	2	3	3	4	3	2	2
47	3	4	3	4	4	4	1	4	3	3	3	3	4	4	3	4	3	3	4
48	3	2	3	2	3	2	3	3	3	3	3	3	4	3	3	3	3	3	3
49	3	3	4	3	3	3	2	4	3	2	2	3	4	4	3	3	4	3	3
50	3	3	3	2	3	3	3	3	3	3	4	3	3	3	3	3	3	3	4
51	3	3	3	3	3	2	3	3	3	3	3	3	3	3	3	3	3	3	3

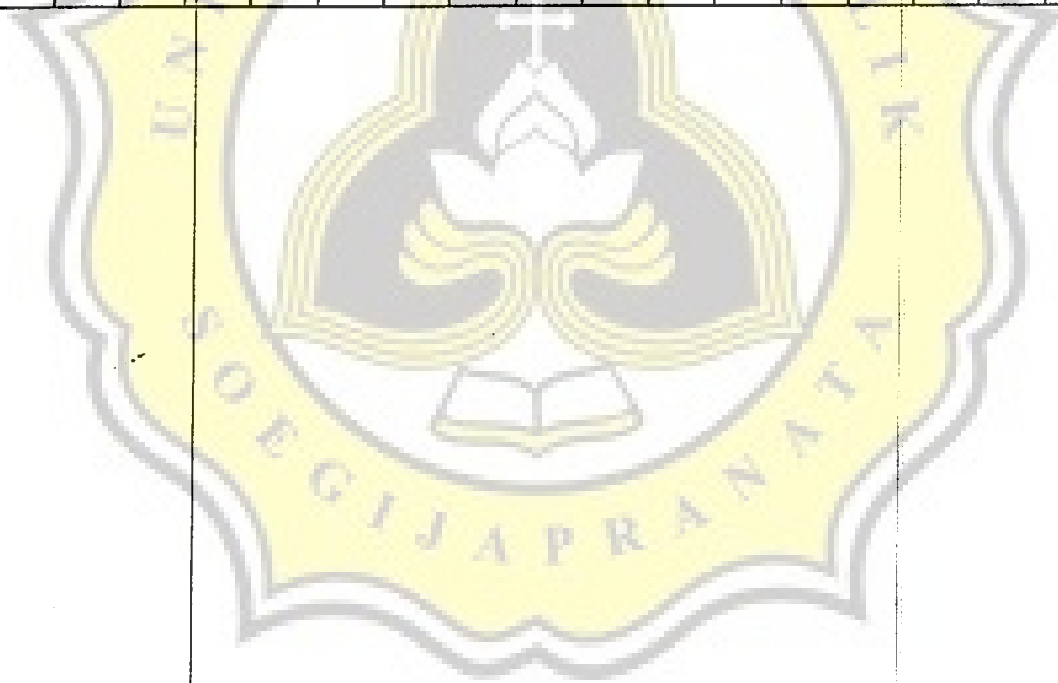

	x20	x21	x22	x23	x24	x25	x26	x27	x28	x29	x30	x31	x32	x33	x34	x35	x36	x37	x38
36	2	2	2	2	3	1	3	2	3	3	2	1	2	3	2	2	2	2	2
37	4	3	3	4	4	3	4	3	4	4	3	4	3	4	4	3	3	3	4
38	4	4	3	4	1	2	1	3	3	4	4	1	4	3	3	3	2	4	2
39	3	3	3	3	3	3	3	3	3	3	3	3	3	3	3	3	3	3	3
40	3	3	3	3	3	2	3	2	3	3	3	3	3	3	3	3	3	3	3
41	3	2	3	3	3	3	3	3	3	3	3	3	3	3	3	3	3	3	3
42	4	4	3	3	3	3	3	3	3	2	3	2	3	2	3	2	3	3	3
43	3	3	3	3	3	2	3	3	3	3	3	3	3	3	2	2	2	3	3
44	2	3	3	2	1	2	3	2	2	2	1	2	1	1	3	2	1	3	3
45	4	3	3	3	2	3	4	4	3	4	3	3	4	3	3	3	3	3	2
46	2	3	3	4	3	4	3	3	3	3	4	3	4	3	3	2	3	4	3
47	3	2	2	3	4	4	3	3	4	2	3	2	2	4	1	4	3	3	3
48	3	3	3	3	3	3	3	3	3	3	3	3	3	3	3	3	3	3	3
49	3	2	3	4	3	3	3	3	4	3	2	3	4	3	2	4	3	2	2
50	3	3	3	3	3	3	3	3	3	3	3	3	3	3	3	3	3	3	3
51	3	3	3	3	3	3	3	3	3	3	3	3	3	3	3	3	3	3	3



	x39	x40	x41	x42	x43	x44	ds
36	2	3	2	3	4	2	103
37	2	4	3	4	4	4	153
38	3	4	1	3	3	4	130
39	3	3	3	2	3	3	129
40	2	3	3	3	3	3	125
41	3	3	3	3	3	3	126
42	3	2	3	3	3	3	129
43	3	3	3	3	3	3	127
44	2	3	2	4	3	3	108
45	3	2	4	3	4	3	137
46	4	2	3	3	4	3	135
47	3	4	4	3	4	3	140
48	3	3	3	3	3	3	130
49	3	4	4	3	3	4	136
50	3	3	3	3	3	3	133
51	3	3	3	3	3	3	131

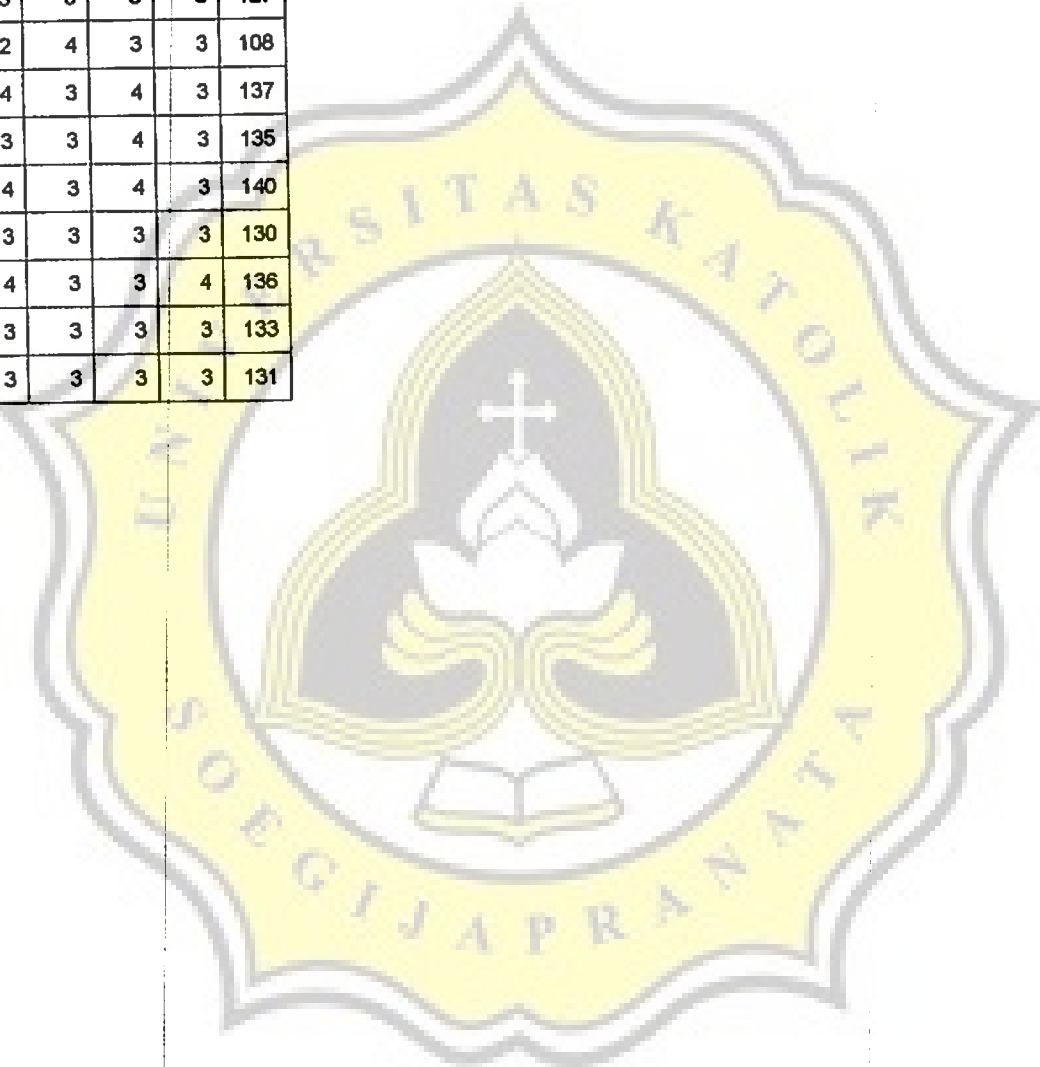

LAMPIRAN I-e



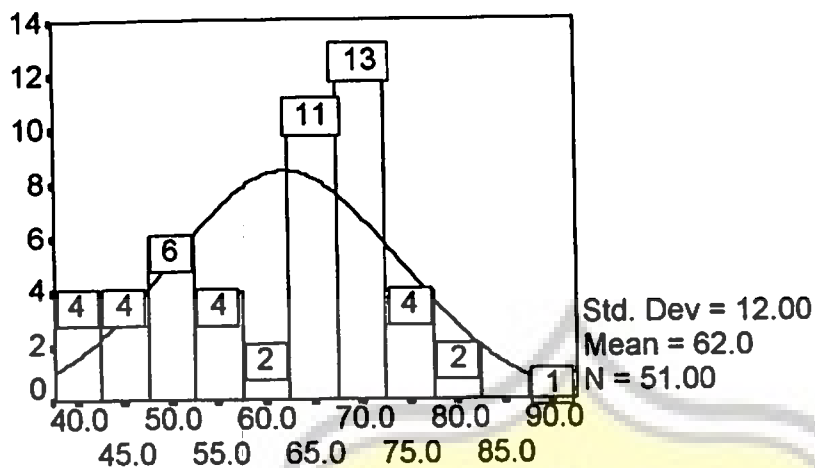

Konflik Peran Ganda pada Ibu Bekerja

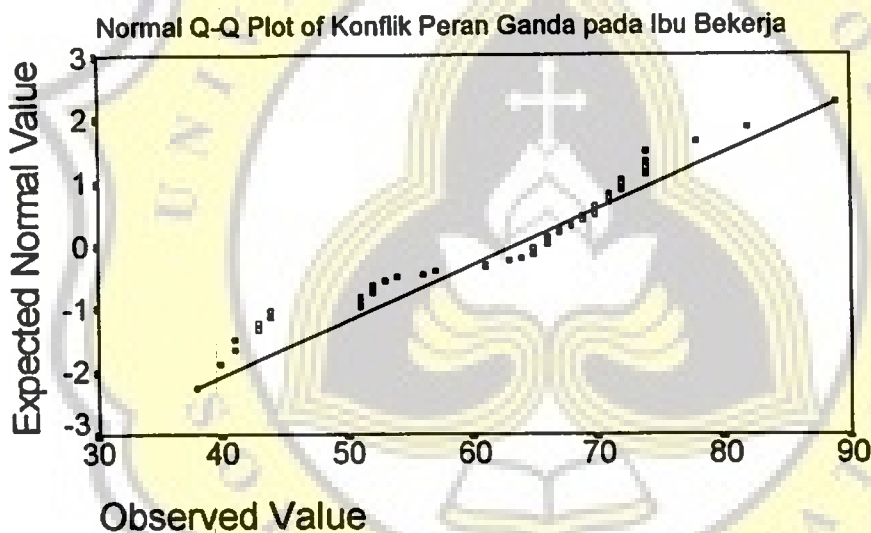

--- Kolmogorov - Smirnov Goodness of Fit Test

PG Konflik Peran Ganda pada Ibu Bekerja

Test distribution - Normal

Mean: 62.02
Standard Deviation: 12.00

Cases: 51

Most extreme differences			K-S Z	2-Tailed P
Absolute	Positive	Negative		
.16674	.10014	-.16674	1.1907	.1173

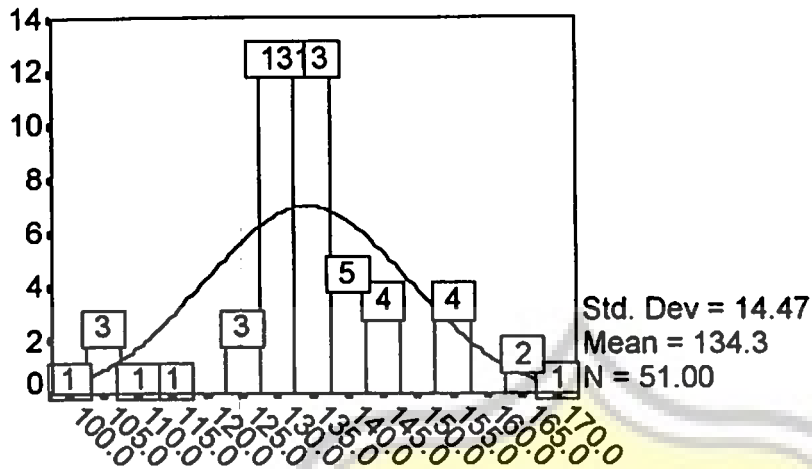

Dukungan Sosial di Tempat Kerja

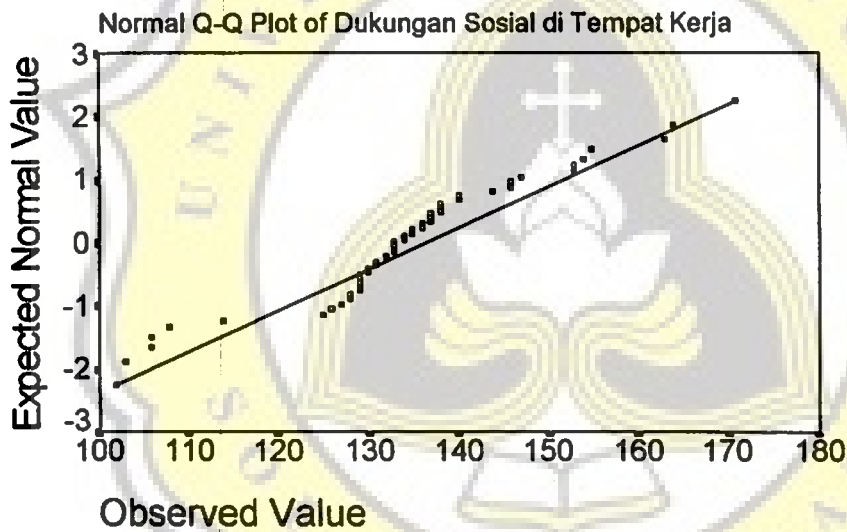

--- Kolmogorov - Smirnov Goodness of Fit Test

DS Dukungan Sosial di Tempat Kerja

Test distribution - Normal

Mean: 134.25

Standard Deviation: 14.47

Cases: 51

Most extreme differences

Absolute	Positive	Negative	K-S Z	2-Tailed P
.15628	.14297	-.15628	1.1160	.1655

LAMPIRAN I-f



Dukungan Sosial di Tempat Kerja

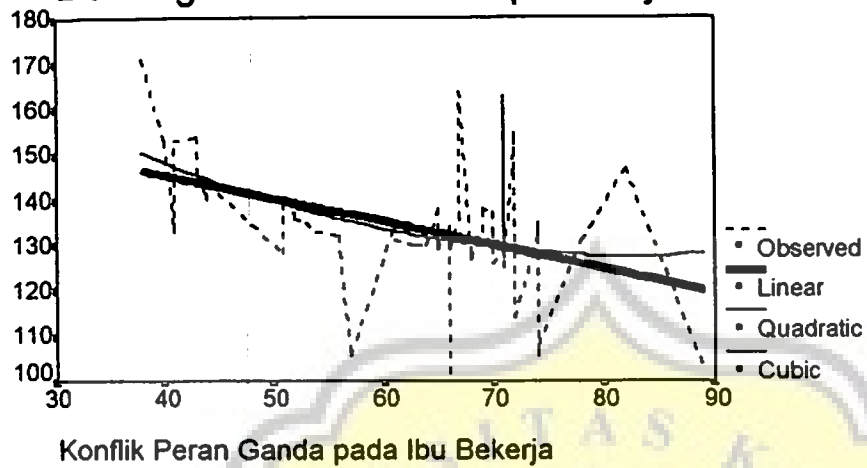

Independent: PG

Dependent	Mth	Rsq	d.f.	F	Sigf	b0	b1	b2	b3
DS	LIN	.183	49	10.98	.002	166.263	-.5161		
DS	QUA	.198	48	5.93	.005	204.318	-1.8400	.0110	
9 DS	CUB	.198	48	5.93	.005	204.318	-1.8400	.0110	

Notes:

9 Tolerance limits reached; some dependent variables were not entered.

Hi-Res Chart # 1: Curvefit for dukungan sosial di tempat kerja

LAMPIRAN I-g



- - Correlation Coefficients - -

	DS	PG
DS	1.0000 (51) P= .	-.4279 (51) P= .001
PG	-.4279 (51) P= .001	1.0000 (51) P= .

(Coefficient / (Cases) / 1-tailed Significance)

" . " is printed if a coefficient cannot be computed

Keterangan :

PG = Konflik Peran Ganda pada Ibu Bekerja

DS = Dukungan Sosial di Tempat Kerja



LAMPIRAN I-h



***** MULTIPLE REGRESSION *****

Listwise Deletion of Missing Data

Equation Number 1 Dependent Variable.. PG Konflik Peran Ganda pada Ibu Bekerja

Block Number 1. Method: Enter DS

Variable(s) Entered on Step Number
1.. DS Dukungan Sosial di Tempat Kerja

Multiple R .42791
R Square .18311
Adjusted R Square .16644
Standard Error 10.95213

Analysis of Variance

	DF	Sum of Squares	Mean Square
Regression	1	1317.47327	1317.47327
Residual	49	5877.50712	119.94912

F = 10.98360 Signif F = .0017

----- Variables in the Equation -----

Variable	B	SE B	Beta	T	Sig T
DS	-.354803	.107057	-.427914	-3.314	.0017
(Constant)	109.653624	14.454501		7.586	.0000

End Block Number 1 All requested variables entered.

LAMPIRAN

II



LAMPIRAN II-a



KONFLIK PERAN GANDA

No	1	2	3	4	5	6	7	8	9	10	11	12	13	14	15	16	17	18	19	20	21	22	23	24
1	3	2	2	2	2	2	2	2	2	2	2	1	2	2	2	2	2	2	2	2	2	2	2	2
2	2	2	2	2	2	1	2	1	2	2	1	1	2	2	2	2	2	2	2	3	2	2	2	2
3	3	2	3	2	2	3	2	2	2	2	2	2	2	2	3	2	2	2	2	2	2	1	1	2
4	1	2	1	2	1	1	1	1	1	1	2	1	1	2	1	1	2	1	1	1	1	2	2	1
5	2	2	2	2	2	2	2	2	2	2	3	2	2	2	2	4	2	2	2	2	2	2	2	2
6	3	4	3	2	2	2	2	2	2	3	2	3	2	3	3	2	2	2	2	2	2	2	2	2
7	2	2	2	1	2	2	2	2	2	2	2	2	2	2	2	1	2	1	2	2	2	2	2	2
8	2	2	1	1	1	1	1	1	1	1	1	1	1	1	2	1	1	2	1	1	1	1	1	1
9	2	1	2	1	2	2	1	2	2	2	2	2	4	2	2	2	2	4	2	2	2	2	2	2
10	2	1	2	2	2	2	3	2	2	2	2	3	2	2	2	2	4	2	2	2	2	2	2	2
11	1	1	1	2	1	1	1	1	3	1	1	1	1	1	1	1	1	1	1	1	1	1	1	1
12	2	2	2	1	2	2	2	1	2	2	2	2	1	1	1	2	1	1	1	1	1	1	1	1
13	2	2	2	2	2	2	2	2	3	2	2	2	2	1	2	2	2	2	2	2	2	2	2	2
14	2	2	3	1	3	2	2	2	2	2	2	2	2	2	1	2	2	1	2	1	2	2	2	2
15	2	2	2	2	1	1	2	1	1	2	1	2	1	1	1	2	2	2	2	2	2	2	2	2
16	2	2	2	2	2	2	2	2	2	2	2	2	2	2	2	2	2	2	2	1	2	2	2	2
17	2	2	2	2	1	3	2	2	2	2	2	2	2	2	2	3	2	2	2	2	2	2	2	2
18	2	2	2	2	2	3	2	3	2	2	2	2	2	2	2	2	2	2	2	2	2	2	2	2
19	1	2	3	2	1	2	2	2	2	2	1	2	2	2	2	2	1	1	1	2	1	1	1	2
20	2	2	2	3	2	3	2	2	2	3	2	2	2	2	2	2	2	2	2	3	2	2	2	2
21	2	2	2	2	1	2	2	2	2	2	1	2	2	2	2	1	2	1	2	2	2	2	2	2
22	3	2	3	3	2	3	2	3	3	2	2	2	2	3	2	2	3	2	3	2	2	2	2	2
23	2	2	2	2	2	1	2	2	1	2	2	2	2	2	2	2	2	2	2	2	2	2	2	2
24	4	3	2	1	2	2	3	1	1	1	2	2	4	3	2	1	1	2	1	2	2	2	2	2
25	2	1	2	2	1	2	2	2	2	2	2	1	1	2	1	1	2	1	1	1	2	2	2	2
26	1	2	2	1	2	2	2	1	2	2	2	2	2	2	2	1	1	2	2	2	2	2	2	2
27	2	1	1	1	1	1	2	1	1	1	1	1	1	2	1	1	2	1	1	1	1	1	1	1
28	2	2	2	2	2	2	2	2	2	3	2	3	2	2	3	2	2	2	2	1	2	2	2	2
29	1	2	1	2	3	2	1	1	1	1	1	1	1	1	1	1	1	1	1	1	1	2	2	1
30	2	2	2	2	2	3	2	2	3	2	2	3	2	2	2	2	2	2	2	2	3	2	2	2
31	2	1	2	2	1	1	1	1	1	1	1	1	1	2	1	1	1	1	1	1	1	1	1	1
32	2	2	2	1	2	2	2	2	2	2	2	2	2	2	2	1	2	2	2	2	2	1	2	2
33	1	1	1	2	1	2	1	1	1	1	1	1	2	1	1	1	1	1	2	1	1	1	1	1
34	3	2	1	2	3	2	1	2	2	1	1	2	2	2	3	2	1	1	1	1	1	2	2	1
35	1	1	1	1	2	1	1	2	3	1	1	1	2	1	1	1	1	2	1	1	1	2	2	1
36	2	2	2	2	3	2	2	2	3	3	3	2	3	2	3	3	3	2	3	3	2	2	2	3
37	1	1	1	1	1	2	1	1	1	1	1	2	1	1	1	1	1	1	1	1	1	1	2	1
38	2	1	2	2	1	2	2	2	1	1	2	2	2	2	2	2	2	2	1	2	2	1	2	2
39	2	1	2	1	2	2	1	1	1	1	2	2	2	2	2	3	2	2	2	2	2	2	2	2
40	2	2	2	1	1	2	2	2	3	2	1	3	3	3	2	1	3	2	2	2	3	2	2	2
41	2	1	2	2	3	2	1	2	2	3	2	2	2	2	2	2	2	2	2	2	2	2	2	2
42	2	2	2	2	2	2	2	2	2	2	1	2	1	2	2	1	1	2	2	2	2	2	2	2

KONFLIK PERAN GANDA

No	1	2	3	4	5	6	7	8	9	10	11	12	13	14	15	16	17	18	19	20	21	22	23	24
43	2	1	3	2	1	1	2	1	1	2	2	2	2	2	2	3	2	2	2	2	2	3	2	2
44	2	3	2	2	2	2	2	2	2	2	2	2	2	2	3	2	2	2	2	2	2	2	2	2
45	2	1	2	1	3	1	2	1	1	1	2	1	1	1	2	1	2	2	1	2	2	1	2	2
46	1	1	1	1	2	1	1	1	1	1	1	1	1	2	1	1	1	1	2	2	2	1	2	2
47	1	1	2	1	2	1	2	1	2	2	1	1	1	2	1	2	2	1	2	2	1	1	3	2
48	2	2	2	1	2	2	2	1	1	2	2	2	2	2	2	1	2	2	2	2	2	1	2	2
49	1	1	1	1	1	2	1	1	2	1	2	1	1	1	3	2	1	1	1	1	3	1	1	1
50	1	2	1	1	2	1	1	2	2	1	2	1	2	1	2	2	1	2	1	2	2	2	2	2
51	1	2	2	1	1	2	1	2	1	1	2	1	1	2	1	2	2	2	2	2	2	2	2	2



No	25	26	27	28	29	30	31	32	33	34	35	Tot	A	B	C	D	RA	RB	RC	RD
1	2	2	1	2	2	2	2	2	2	2	3	70	17	17	16	20	2.13	1.89	2.00	2.00
2	2	2	2	2	2	2	2	2	2	2	2	67	15	18	15	19	1.88	2.00	1.88	1.90
3	1	2	2	2	2	2	1	2	2	2	2	70	17	16	17	20	2.13	1.78	2.13	2.00
4	1	1	1	1	1	1	1	1	1	2	1	43	10	10	11	12	1.25	1.11	1.38	1.20
5	2	2	2	2	2	3	2	2	2	2	2	74	16	20	17	21	2.00	2.22	2.13	2.10
6	2	2	2	2	2	2	2	2	2	2	2	78	18	19	19	22	2.25	2.11	2.38	2.20
7	2	2	2	2	2	2	2	2	2	2	2	67	15	17	16	19	1.88	1.89	2.00	1.90
8	1	1	1	1	1	1	1	1	2	1	2	41	10	10	9	12	1.25	1.11	1.13	1.20
9	2	2	2	2	2	2	2	2	2	2	2	71	15	18	17	21	1.88	2.00	2.13	2.10
10	2	2	2	2	2	1	2	2	2	2	2	72	16	19	16	21	2.00	2.11	2.00	2.10
11	1	1	1	1	1	1	1	1	1	1	1	38	9	11	8	10	1.13	1.22	1.00	1.00
12	1	2	1	2	2	2	2	1	1	1	1	51	10	14	13	14	1.25	1.56	1.63	1.40
13	2	2	2	2	2	2	2	2	1	2	2	69	16	18	16	19	2.00	2.00	2.00	1.90
14	2	2	1	2	2	1	2	2	2	2	2	66	14	18	15	19	1.75	2.00	1.88	1.90
15	2	2	1	1	2	2	1	2	1	2	1	57	13	15	14	15	1.63	1.67	1.75	1.50
16	2	2	2	2	2	1	2	2	2	2	2	68	16	17	15	20	2.00	1.89	1.88	2.00
17	2	2	2	2	2	2	2	2	2	2	2	71	16	18	17	20	2.00	2.00	2.13	2.00
18	2	2	2	2	2	2	2	2	2	2	2	72	17	18	17	20	2.13	2.00	2.13	2.00
19	2	1	2	2	2	2	2	2	2	2	2	61	13	16	14	18	1.63	1.78	1.75	1.80
20	2	2	2	2	2	2	2	2	2	2	2	74	17	19	18	20	2.13	2.11	2.25	2.00
21	2	2	2	2	2	2	2	2	2	2	2	68	16	16	16	18	2.00	1.78	2.00	1.80
22	2	3	2	2	2	2	3	2	2	2	3	82	20	19	19	24	2.50	2.11	2.38	2.40
23	1	2	2	1	2	2	1	2	2	2	2	65	15	16	15	19	1.88	1.78	1.88	1.90
24	2	1	2	2	2	2	2	2	2	2	2	69	15	16	16	22	1.88	1.78	2.00	2.20
25	1	2	1	1	2	1	1	2	2	2	2	56	13	13	13	17	1.63	1.44	1.63	1.70
26	2	2	2	2	2	2	2	2	2	2	2	65	13	17	15	20	1.63	1.89	1.88	2.00
27	1	1	1	2	1	1	1	1	2	1	1	41	10	10	9	12	1.25	1.11	1.13	1.20
28	2	2	2	2	2	2	2	2	2	2	2	72	17	18	17	20	2.13	2.00	2.13	2.00
29	1	1	1	1	1	1	2	1	1	1	1	43	10	12	10	11	1.25	1.33	1.25	1.10
30	2	2	2	2	2	2	2	2	2	2	2	74	16	20	17	21	2.00	2.22	2.13	2.10
31	1	1	2	3	1	1	1	2	2	1	1	44	13	10	8	13	1.63	1.11	1.00	1.30
32	2	2	2	2	2	2	1	2	2	2	2	66	14	17	16	19	1.75	1.89	2.00	1.90
33	1	2	2	2	1	2	1	1	1	1	2	44	11	9	12	12	1.38	1.00	1.50	1.20
34	1	1	1	1	1	1	1	1	1	1	1	52	15	15	11	11	1.88	1.67	1.38	1.10
35	1	2	2	2	2	2	2	2	2	1	1	51	12	15	11	13	1.50	1.67	1.38	1.30
36	3	3	3	3	3	3	3	2	2	2	3	89	19	24	21	25	2.38	2.67	2.63	2.50
37	1	1	1	2	1	2	1	1	1	1	1	40	9	11	10	10	1.13	1.22	1.25	1.00
38	2	2	1	2	2	2	2	2	2	2	2	63	14	16	14	19	1.75	1.78	1.75	1.90
39	2	2	2	3	2	2	2	2	2	2	2	66	15	18	14	19	1.88	2.00	1.75	1.90
40	3	2	1	1	1	3	2	1	2	3	2	71	13	18	20	20	1.63	2.00	2.50	2.00
41	2	2	2	2	2	2	2	2	2	2	2	70	16	19	16	19	2.00	2.11	2.00	1.90
42	2	2	2	2	2	2	2	2	1	2	2	65	18	16	14	19	2.00	1.78	1.75	1.90

No	25	26	27	28	29	30	31	32	33	34	35	Tot	A	B	C	D	RA	RB	RC	RD	
43	2	2	2	2	2	2	2	2	2	2	2	68	16	17	14	21	2.00	1.89	1.75	2.10	
44	2	3	2	2	2	3	2	2	2	2	2	74	17	18	19	20	2.13	2.00	2.38	2.00	
45	1	2	1	2	1	1	2	1	2	1	1	52	11	14	10	17	1.38	1.56	1.25	1.70	
46	2	2	2	2	2	2	2	2	2	2	2	53	11	15	11	16	1.38	1.67	1.38	1.60	
47	1	2	1	2	1	2	1	1	1	1	1	51	10	15	12	14	1.25	1.67	1.50	1.40	
48	2	1	2	2	2	2	2	2	2	2	2	64	13	16	15	20	1.63	1.78	1.88	2.00	
49	1	1	4	2	1	1	1	1	3	3	2	52	11	13	11	17	1.38	1.44	1.38	1.70	
50	2	1	2	1	2	1	2	2	1	1	1	54	12	16	10	16	1.50	1.78	1.25	1.60	
51	2	2	2	2	2	2	2	2	2	2	2	61	13	15	14	19	1.63	1.67	1.75	1.90	
																	Rata-rata	1.75	1.77	1.79	1.77
																	SE (%)	24.76	24.96	25.24	25.04



LAMPIRAN II-b



DUKUNGAN SOSIAL

No	1	2	3	4	5	6	7	8	9	10	11	12	13	14	15	16	17	18	19	20	21	22	23	24
1	3	3	3	3	3	3	3	3	3	3	3	4	4	3	3	3	3	3	3	3	3	3	4	4
2	3	3	3	2	3	3	3	3	3	3	3	3	4	3	3	3	3	3	3	3	4	3	4	4
3	3	3	3	3	3	3	3	3	3	3	3	3	3	3	3	4	3	3	3	3	3	3	3	3
4	4	3	4	3	4	3	4	4	4	3	4	4	4	4	4	4	3	3	3	4	3	4	3	3
5	4	3	3	3	4	3	4	3	3	3	3	3	3	4	3	3	3	3	3	4	3	3	3	3
6	3	3	3	3	2	3	3	3	3	3	3	3	3	3	3	3	3	3	3	3	3	3	3	3
7	4	4	4	4	3	4	4	4	4	3	4	4	4	4	3	4	3	3	3	4	3	3	4	4
8	3	3	3	3	3	3	3	3	3	3	3	3	3	3	3	4	3	3	3	3	3	3	3	3
9	2	3	3	3	3	3	3	3	3	3	3	3	3	3	3	3	3	3	3	3	3	3	3	3
10	4	3	4	3	3	3	3	4	3	2	4	2	4	4	4	4	3	4	4	3	4	4	4	4
11	4	4	4	1	4	3	4	4	4	4	4	4	4	4	4	4	4	4	4	4	4	4	4	4
12	3	3	3	3	3	2	3	3	3	3	3	3	3	3	3	3	3	3	3	3	3	3	3	3
13	3	3	3	3	3	2	3	3	3	3	3	3	3	4	2	3	3	3	3	3	3	3	4	4
14	3	2	3	3	3	3	3	3	3	3	3	3	3	2	4	4	3	3	3	3	3	3	3	3
15	2	2	2	3	1	3	2	3	2	2	3	2	2	3	3	2	2	3	2	2	2	2	2	2
16	3	3	3	3	2	3	3	3	3	3	3	2	3	3	3	3	3	3	3	3	3	3	2	3
17	4	4	4	3	4	4	4	4	4	4	4	4	4	4	4	4	4	4	4	4	4	4	4	4
18	3	3	4	4	3	4	3	4	3	3	3	3	3	4	4	3	4	4	3	3	3	3	4	4
19	2	3	2	2	4	3	3	4	3	3	3	3	3	2	3	3	3	3	2	3	3	3	4	3
20	3	3	3	3	3	4	3	3	3	3	3	4	3	3	3	3	3	3	3	3	3	3	3	2
21	3	4	2	1	3	1	3	2	2	2	3	2	2	1	3	4	2	3	3	4	3	3	2	1
22	4	4	3	3	4	3	4	3	4	3	3	3	3	3	3	4	3	4	3	4	4	3	3	4
23	3	3	3	4	3	3	3	4	3	3	3	3	3	3	3	3	3	4	3	4	2	3	4	3
24	4	3	3	2	1	3	3	3	3	4	3	3	3	4	4	3	3	3	2	3	3	3	3	4
25	3	3	3	3	2	3	3	3	3	3	4	3	3	3	3	3	3	3	3	4	3	3	3	3
26	3	3	3	2	3	3	3	3	3	3	3	2	3	3	3	3	3	2	3	3	3	3	3	3
27	4	4	4	3	4	3	3	4	4	4	4	4	3	3	4	4	4	3	4	4	3	4	4	3
28	4	3	3	2	2	2	3	2	3	2	3	3	2	3	4	3	3	2	3	1	2	3	2	2
29	3	3	4	4	3	3	2	3	3	3	4	3	4	4	3	3	4	4	3	4	3	2	3	4
30	3	2	3	2	4	2	1	2	1	3	2	3	3	4	3	2	3	4	3	2	2	3	1	2
31	2	3	4	3	3	4	3	4	3	3	3	4	3	3	2	3	3	4	4	3	3	3	3	2
32	3	2	3	2	3	3	3	3	3	3	3	3	3	3	3	3	3	3	3	3	3	3	3	3
33	4	2	3	4	3	2	4	3	3	4	4	3	4	4	4	2	3	4	3	4	3	3	3	2
34	2	3	3	3	3	3	3	4	3	3	3	3	4	3	2	3	3	4	4	3	3	3	2	3
35	3	2	3	3	2	3	4	3	4	3	2	3	3	4	3	2	3	3	3	2	4	3	3	3
36	3	4	2	2	1	3	2	2	2	2	2	2	3	2	3	4	2	2	3	2	2	2	2	3
37	3	3	4	4	3	3	4	3	4	3	3	4	4	4	3	4	3	3	3	4	3	3	4	4
38	3	3	4	4	2	3	3	3	2	4	2	3	4	1	3	3	4	3	3	4	4	3	4	1
39	3	3	3	2	2	3	3	3	3	3	3	3	3	3	3	3	3	3	3	3	3	3	3	3
40	3	3	2	2	3	3	3	3	2	3	3	3	3	3	3	3	2	3	3	3	3	3	3	3
41	3	2	3	2	3	2	4	2	3	2	3	3	3	3	2	3	3	3	3	3	2	3	3	3
42	2	3	3	2	4	3	3	3	3	3	3	4	4	3	3	3	3	2	3	4	4	3	3	3

DUKUNGAN SOSIAL

No	1	2	3	4	5	6	7	8	9	10	11	12	13	14	15	16	17	18	19	20	21	22	23	24	
43	3	3	3	2	3	3	3	3	3	3	3	2	3	3	4	3	3	3	3	3	3	3	3	3	3
44	4	3	3	2	3	1	3	2	1	3	3	2	3	2	4	3	3	3	4	2	3	3	2	1	
45	3	4	3	3	3	3	3	3	3	3	2	3	2	4	3	4	3	3	3	4	3	3	3	2	
46	3	4	3	3	2	3	3	2	3	4	3	4	2	3	3	4	3	2	2	2	3	3	4	3	
47	3	4	3	4	4	4	1	4	3	3	3	3	4	4	3	4	3	3	4	3	2	2	3	4	
48	3	2	3	2	3	2	3	3	3	3	3	3	4	3	3	3	3	3	3	3	3	3	3	3	
49	3	3	4	3	3	3	2	4	3	2	2	3	4	4	3	3	4	3	3	3	2	3	4	3	
50	3	3	3	2	3	3	3	3	3	3	4	3	3	3	3	3	3	3	4	3	3	3	3	3	
51	3	3	3	3	3	2	3	3	3	3	3	3	3	3	3	3	3	3	3	3	3	3	3	3	



No	25	26	27	28	29	30	31	32	33	34	35	36	37	38	39	40	41	42	43	44	Tot
1	3	3	3	3	4	3	3	3	3	3	3	3	3	3	3	3	3	3	3	3	137
2	3	3	3	3	4	3	3	3	3	3	3	3	3	3	3	3	3	3	3	3	136
3	3	3	3	3	3	3	3	3	3	3	3	3	3	3	3	3	3	3	3	3	133
4	4	3	3	4	4	3	3	3	4	3	3	3	4	4	3	3	4	3	4	3	154
5	3	2	3	3	3	3	2	3	2	3	2	3	3	2	3	3	3	3	3	3	132
6	3	3	3	3	3	3	3	3	3	3	3	3	3	3	3	3	3	3	3	3	131
7	4	4	4	4	4	4	4	4	4	4	4	4	4	3	3	3	4	4	3	4	164
8	3	3	3	3	3	3	3	3	3	3	3	3	3	3	3	3	3	3	3	3	133
9	3	3	3	3	2	3	2	3	3	3	3	3	3	3	3	3	3	3	3	3	129
10	4	3	3	3	3	4	3	4	4	4	3	4	4	4	3	3	4	3	4	4	155
11	4	4	4	4	4	4	4	4	4	4	4	4	4	4	4	3	4	4	4	4	171
12	2	3	3	3	3	3	3	3	3	3	2	3	3	3	3	2	3	3	3	3	128
13	3	4	3	3	3	3	3	3	3	3	3	3	3	3	2	3	3	3	3	3	133
14	3	3	3	3	3	4	3	3	4	3	3	3	3	3	3	3	3	3	3	3	134
15	3	2	2	1	2	3	2	2	2	3	3	3	3	3	3	3	3	3	3	3	106
16	3	3	3	3	3	3	3	3	3	3	3	3	3	3	3	3	3	3	3	3	128
17	4	4	4	4	4	4	4	4	4	3	2	3	3	3	3	3	3	3	3	3	163
18	4	3	3	3	3	4	3	4	4	3	3	3	3	3	3	3	3	3	3	3	146
19	4	3	3	3	3	3	3	3	3	3	3	3	3	3	4	3	4	3	4	3	134
20	4	3	4	3	3	3	3	3	3	3	3	3	3	3	3	3	3	3	3	3	135
21	2	4	2	1	1	3	2	1	1	3	2	2	2	3	2	2	1	3	4	2	102
22	3	4	3	4	4	3	2	3	3	4	3	4	3	3	3	3	3	3	4	3	147
23	3	3	4	2	4	3	3	3	3	3	4	3	3	3	3	3	3	3	3	3	138
24	4	3	4	3	4	3	3	2	3	3	3	3	4	3	3	3	4	4	3	3	138
25	3	3	3	3	3	3	3	3	3	3	3	3	2	3	3	3	3	3	3	3	132
26	3	3	3	3	3	3	3	3	3	3	3	3	3	3	3	3	3	3	3	3	129
27	4	3	3	3	3	3	3	3	3	3	3	3	4	3	3	3	4	4	4	3	153
28	3	2	2	3	2	3	2	2	2	3	2	3	2	3	3	2	3	4	3	3	114
29	3	3	4	4	4	4	3	3	3	2	3	3	3	4	3	4	4	3	3	4	146
30	3	3	2	1	2	1	3	2	2	1	2	1	3	2	3	3	4	3	2	3	106
31	3	4	3	4	3	4	3	3	4	3	4	3	3	3	4	3	3	2	3	3	140
32	3	3	3	3	3	3	3	3	3	3	3	3	3	3	3	3	3	2	3	3	129
33	3	4	3	4	2	3	4	3	2	4	3	3	4	4	3	4	4	4	2	3	144
34	4	3	4	3	2	3	4	4	3	3	4	3	3	3	3	4	3	2	3	3	137
35	3	4	4	4	3	4	4	4	3	4	3	4	3	2	3	3	4	3	2	3	138
36	1	3	2	3	3	2	1	2	3	2	2	2	2	2	2	3	2	3	4	2	103
37	3	4	3	4	4	3	4	3	4	4	3	3	3	4	2	4	3	4	4	4	153
38	2	1	3	3	4	4	1	4	3	3	3	2	4	2	3	4	1	3	3	4	130
39	3	3	3	3	3	3	3	3	3	3	3	3	3	3	3	3	3	2	3	3	129
40	2	3	2	3	3	3	3	3	3	3	3	3	3	3	2	3	3	3	3	3	125
41	3	3	3	3	3	3	3	3	3	3	3	3	3	3	3	3	3	3	3	3	126
42	3	3	3	3	2	3	2	3	2	3	2	3	3	3	3	2	3	3	3	3	129

No	25	26	27	28	29	30	31	32	33	34	35	36	37	38	39	40	41	42	43	44	Tot	
43	2	3	3	3	3	3	3	3	3	2	2	2	3	3	3	3	3	3	3	3	3	127
44	2	3	2	2	2	1	2	1	1	3	2	1	3	3	2	3	2	4	3	3	3	108
45	3	4	4	3	4	3	3	4	3	3	3	3	3	2	3	2	4	3	4	3	3	137
46	4	3	3	3	3	4	3	4	3	3	2	3	4	3	4	2	3	3	4	3	3	135
47	4	3	3	4	2	3	2	2	4	1	4	3	3	3	3	4	4	3	4	3	3	140
48	3	3	3	3	3	3	3	3	3	3	3	3	3	3	3	3	3	3	3	3	3	130
49	3	3	3	4	3	2	3	4	3	2	4	3	2	2	3	4	4	3	3	4	3	136
50	3	3	3	3	3	3	3	3	3	3	3	3	3	3	3	3	3	3	3	3	3	133
51	3	3	3	3	3	3	3	3	3	3	3	3	3	3	3	3	3	3	3	3	3	131



No	A	B	C	D	RA	RB	RC	RD
1	35	31	37	34	3.18	3.10	3.08	3.09
2	35	30	36	35	3.18	3.00	3.00	3.18
3	33	31	36	33	3.00	3.10	3.00	3.00
4	41	32	42	39	3.73	3.20	3.50	3.55
5	34	29	35	34	3.09	2.90	2.92	3.09
6	33	30	35	33	3.00	3.00	2.92	3.00
7	41	36	45	42	3.73	3.60	3.75	3.82
8	33	31	36	33	3.00	3.10	3.00	3.00
9	31	29	36	33	2.82	2.90	3.00	3.00
10	41	33	42	39	3.73	3.30	3.50	3.55
11	44	36	47	44	4.00	3.60	3.92	4.00
12	33	29	34	32	3.00	2.90	2.83	2.91
13	34	30	36	33	3.09	3.00	3.00	3.00
14	35	30	37	32	3.18	3.00	3.08	2.91
15	27	23	30	26	2.45	2.30	2.50	2.36
16	32	29	34	33	2.91	2.90	2.83	3.00
17	42	37	45	39	3.82	3.70	3.75	3.55
18	37	35	40	34	3.36	3.50	3.33	3.09
19	33	29	38	34	3.00	2.90	3.17	3.09
20	33	29	39	34	3.00	2.90	3.25	3.09
21	27	19	29	27	2.45	1.90	2.42	2.45
22	37	31	40	39	3.36	3.10	3.33	3.55
23	35	31	37	35	3.18	3.10	3.08	3.18
24	38	30	36	34	3.45	3.00	3.00	3.09
25	32	30	36	34	2.91	3.00	3.00	3.09
26	33	29	34	33	3.00	2.90	2.83	3.00
27	40	34	43	36	3.64	3.40	3.58	3.27
28	32	24	32	26	2.91	2.40	2.67	2.36
29	36	35	38	37	3.27	3.50	3.17	3.36
30	25	26	34	21	2.27	2.60	2.83	1.91
31	32	31	41	36	2.91	3.10	3.42	3.27
32	32	29	35	33	2.91	2.90	2.92	3.00
33	36	32	40	36	3.27	3.20	3.33	3.27
34	29	33	38	37	2.64	3.30	3.17	3.36
35	34	31	37	36	3.09	3.10	3.08	3.27
36	27	23	27	26	2.45	2.30	2.25	2.36
37	38	35	41	39	3.45	3.50	3.42	3.55
38	33	32	29	36	3.00	3.20	2.42	3.27
39	33	29	34	33	3.00	2.90	2.83	3.00
40	32	26	35	32	2.91	2.60	2.92	2.91
41	31	28	35	32	2.82	2.80	2.92	2.91
42	31	27	36	35	2.82	2.70	3.00	3.18

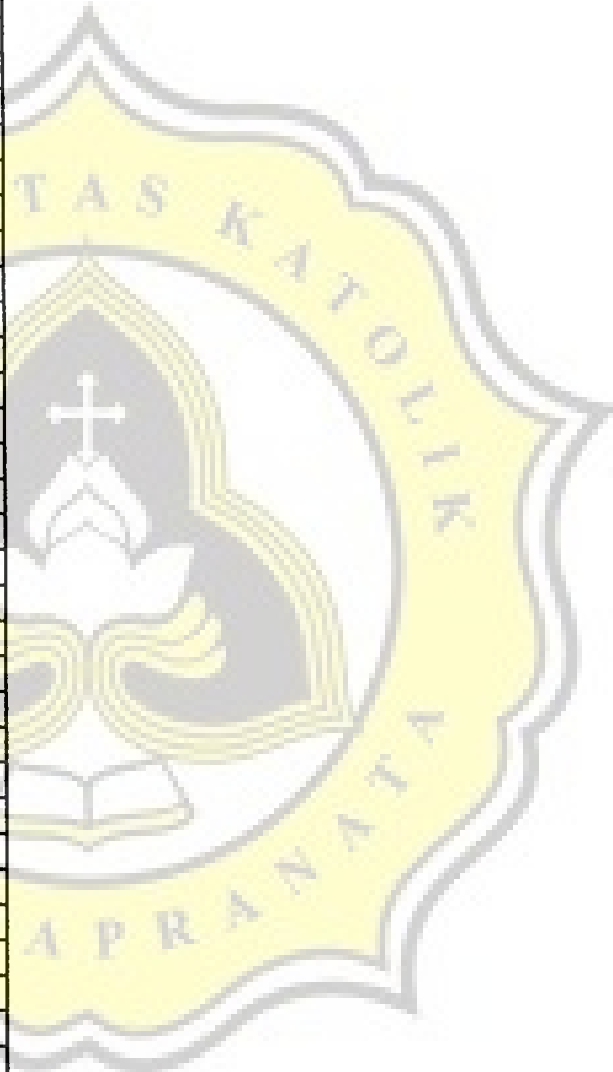

No	A	B	C	D	RA	RB	RC	RD
43	34	29	33	31	3.09	2.90	2.75	2.82
44	28	23	31	26	2.55	2.30	2.58	2.36
45	35	30	37	35	3.18	3.00	3.08	3.18
46	37	33	35	30	3.36	3.30	2.92	2.73
47	33	32	40	35	3.00	3.20	3.33	3.18
48	32	29	35	34	2.91	2.90	2.92	3.09
49	32	33	35	36	2.91	3.30	2.92	3.27
50	33	29	38	33	3.00	2.90	3.17	3.00
51	33	30	35	33	3.00	3.00	2.92	3.00
Rata-rata					3.08	3.00	3.05	3.07
SE (%)					25.23	24.62	24.99	25.16



LAMPIRAN III



LAMPIRAN III-a





Nomor : B.2.01/1325/UKS.07/VIII/2002
Lamp. : -
Hal : Ijin Penelitian

31 Agustus 2002

Kepada : Yth. Bapak Gubernur Jawa Tengah
U/b Kepala Badan Kesatuan Bangsa dan Perlindungan Masyarakat
Pripinsi Jawa Tengah
Semarang.

Kami mohon bantuan dengan hormat kepada Bapak/Ibu, apakah kiranya dapat memberikan ijin kepada Mahasiswa Fakultas Psikologi Unika Soegijapranata Semarang dibawah ini :

Nama : Paulina Linda Perwitaningrum

NIM : 98.40.2639

Fakultas : Fakultas Psikologi Unika Soegijapranata

akan mengadakan penelitian di lingkungan Kantor Pemerintahan Kotamadya Semarang tentang Konflik Peran Ganda Pada Ibu Bekerja Ditinjau Dari Dukungan Sosial di Tempat Kerja

Atas kerja sama dan terkabulnya permohonan ini kami mengucapkan terima kasih.

Dekan

FAK. PSIKOLOGI
Drs. Pius Heru Priyanto, MSi.

Tembusan : Yth.

1. Bapak Wali Kota Semarang.
2. Mahasiswa yang bersangkutan



SURAT REKOMENDASI
 Nomor : 070/661 / IX / 2002

1. Dekan Fak. Psikologi Untv, Katolik Soegijoprananta Semarang
 No. B.2.01/1325/UKS.07/VIII/2002 tgl. 31 Agustus 2002

Mengingat

1. Surat Menteri Dalam Negeri Nomor : 070 / 2251 tanggal 18 Juni 1981 perihal Surat Keputusan Dijen Sosial Politik Nomor 14 Tahun 1981 tentang Surat Pembertintahan Penelitian.
2. Peraturan Daerah Nomor : 8 tahun 2001 tentang Pembentukan, Kerdudukan, Tugas Pokok, Fungsi dan Susunan Organisasi Badan - badan Propinsi Jawa Tengah.

Dengan dasar tersebut di atas memberikan Rekomendasi kepada :

- | | |
|----------------------|--|
| Nama | : PAULINA LINDA PERWITANINGRUM. |
| Pekerjaan | : Mahasiswa. |
| Alamat | : Jl. Pemandangan I Gang 3 RT.04/RW.02 Sidorejo Salatiga. |
| Bermaksud mengadakan | : Penelitian dengan judul " KONFLIK PERAN GANDA PADA IBU BKERJA DITINDAH DARI DUKUNGAN SOSIAL DI TEMPAT KERJA" |
| | : untuk Skripsi. |
| | : Dra. ARIE INDRAMARTI, MM. |
| | : Kota Semarang. |
| | : 3 September s.d 3 Nopember 2002. |

Dengan ketentuan sebagai berikut :

1. Sebelum melakukan kegiatan terlebih dahulu melaporkan kepada Pejabat Pemerintah setempat untuk mendapat petunjuk seperlunya.
2. Wajib menjaga tata tertib dan menaati ketentuan-ketentuan yang berlaku.
3. Surat Rekomendasi ini dapat dicabut dan dinyatakan tidak berlaku apabila pemegang Surat Rekomendasi tidak menaati / mengindahkan peraturan yang berlaku.

KEPADA YTH. :

WALIKOTA SEMARANG

DI. SEMARANG.

Dikeluarkan di : SEMARANG
 Pada tanggal : 02 September 2002

AN GUBERNUR JAWA TENGAH
 KEPALA BADAN KESANG DAN LINDAS
 ub. KA BIRJILUNGAN ANTAR LEMBAGA

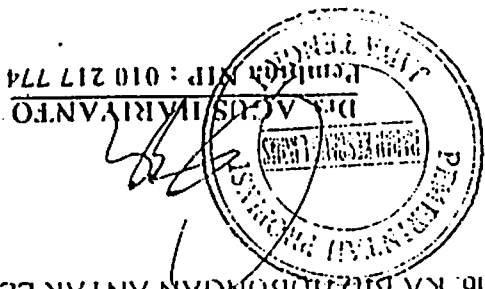



PEMERINTAH KOTA SEMARANG
**BADAN KESATUAN BANGSA
 DAN PERLINDUNGAN MASYARAKAT**

Jl. Pemuda No. 148 Telepon (024). 3547802, 3513366 Pes. 1243 Semarang 50132

Semarang, 4 September 2002

Kepada

Nomor : 070/410/IX/2002
 Sifat :
 Lampiran :
 Perihal : Ijin Penelitian

Yth. .. KEPALA. BADAN. KEPEGAWAIAN DAERAH
 .. KOTA SEMARANG ..
 ..
 di
SEMARANG

1. Menunjuk :

- a) Peraturan Daerah Pemerintah Kota Semarang Nomor 3 Tahun 2001 tanggal 30 Januari 2001 tentang Pembentukan Organisasi dan Tata Kerja Lembaga Teknis Daerah Kota Semarang.
- b) Keputusan Walikota Semarang Nomor : 061.1/192 Tahun 2001 tanggal 21 Juli 2001 tentang Penjabaran Tugas dan Fungsi Badan Kesatuan Bangsa dan Perlindungan Masyarakat Kota Semarang.
- c) Surat Kepala Badan Kesatuan Bangsa dan Perlindungan Masyarakat Propinsi Jawa Tengah Nomor : ..070/6061/IX/2002 .. tanggal ... 2 .. September .. 2002 .. perihal Ijin Penelitian.

2. Bersama ini diberitahukan, bahwa :

Nama : PAULINA LINDA PERWITANINGRUM.
 Alamat : Jl. Pemandangan I Gg. 3 RT. 04/02 Sidorejo
 Pekerjaan : Mahasiswa. Salatiga.
 Kebangsaan : Indonesia.

Bermaksud mengadakan Penelitian / Riset / Survey / KKN / KKL dll.

Judul : " KONFLIK PERAN GANDA PADA IBU BEKERJA
 DITINJAU DARI DUKUNGAN SOSIAL DI TEMPAT
 KERJA " untuk Skripsi.

Penanggung jawab : Dra. ARIE INDARJATI, MM.

Peserta : -

Lokasi : Kota Semarang.

Waktu : 3. September s/d 3. Nopember. 2002.

Pada prinsipnya kami TIDAK KEBERATAN / ~~KEBERATAN~~ memberikan ijin untuk mengadakan kegiatan Penelitian/Riset/Survey/KKN/KKL dan lain-lain, selama yang bersangkutan wajib mentaati peraturan, tata tertib dan norma-norma yang berlaku di wilayah Kota Semarang.

3. Demikian harap menjadikan perhatian dan maklum.

A.n. WALIKOTA SEMARANG

Kepala Badan Kesatuan Bangsa dan
 Perlindungan Masyarakat
 U.b.

Ka. Bid. Kesatuan Bangsa

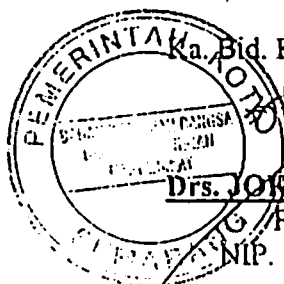

Drs. JOJO BUDIJO.

Pembina

NIP. 500 041 617

TEMBUSAN : Kepada Yth.

1. Walikota Semarang (sebagai laporan) ;
2. Pertinggal.



PEMERINTAH KOTA SEMARANG
BADAN KEPEGAWAIAN DAERAH

Jl. Pemuda No. 148 Semarang Kode Pos 50132

Telp. 3586680, 3513366 Psw. 1231, 1232, 1233, 1330, 1331, 1332, 1333, 1335, 1336 Fax. : 3542522 Telex : 22605

Perc. Kota Sing.

Semarang, 9 September 2002.

Nomor : 071/1704
 Sifat :
 Lampiran : 1 (satu) lembar
 Perihal : Ijin Penelitian.

Kepada

- Yth 1. Sekretaris DPRD ;
 2. Ka.Bagian Pemerintahan Umum ;
 3. Ka.Bagian Pem. Kelurahan ;
 4. Ka.Bagian Hukum ;
 5. Ka.Bagian Ekonomi ;
 6. Ka. Bagian Sosial ;
 7. Ka.Bagian Umum ;
 8. Ka.Bagian Organisasi ;
 9. Ka.Bagian Pembangunan ;
 Kota Semarang.

Di

SEMARANG

1. Dasar : Surat Kepala Badan Kesatuan Bangsa dan Perlindungan Masyarakat Kota Semarang No. 070/410/IX/2002 tanggal 4 - 5 -- 2002 perihal Ijin Penelitian.

2. Sehubungan dengan hal tersebut, bersama ini kami sampaikan bahwa :

Nama : PAULINA LINDA PERWITANINGRUM
 Pekerjaan : Mahasiswa UNIKA Semarang
 Alamat : Jl. Pemandangan I Gg III Rt.04/02 Sidorejo Salatiga.

Akan mengadakan penelitian di Instansi Saudara guna penyusunan skripsi dengan judul " KONFLIK PERAN GANDA PADA IBU BEKERJA DITINJAU DARI DUKUNGAN SOSIAL DI TEMPAT KERJA ".

3. Demikian atas bantuannya dan kerjasama yang baik diucapkan terima kasih.

KEPALA BADAN KEPEGAWAIAN
 KOTA SEMARANG

Yml



LAMPIRAN III-b



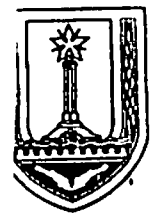

PEMERINTAH KOTA SEMARANG
BADAN KEPEGAWAIAN DAERAH

Jl. Pemuda No. 148 Semarang Kode Pos 50132

Telp. 3586680, 3513366 Psw. 1231, 1232, 1233, 1330. 1331, 1332, 1333, 1335, 1336 Fax. : 3542522 Telex : 22605

Perc. Kota Smg.

SURAT KETERANGAN

Nomor : 071/2010

1. Dasar : Surat Kepala Badan Kesatuan Bangsa dan Perlindungan Masyarakat Nomor : 070/410/LX/2002 Tanggal 4 September 2002 perihal ijin Penelitian .

2. Dengan ini Kepala Badan Kepegawaian Daerah Kota Semarang menerangkan bahwa :

Nama : PAULINA LINDA PERWITANINGRUM
Alamat : Jl. Pemandangan I Gg. 3 RT.04/02 Sidorejo Salatiga
Pekerjaan : Mahasiswa Unika Semarang

Telah melakukan Penelitian di Badan Kepegawaian Daerah Kota Semarang guna penyusunan skripsi dengan judul “ Konflik Peran Ganda Pada Ibu Bekerja ditinjau dari dukungan sosial di tempat Kerja”.

3. Demikian untuk dapat digunakan seperlunya.

**KEPALA BADAN KEPEGAWAIAN DAERAH
KOTA SEMARANG**

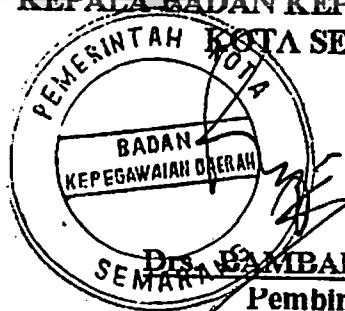

DIS. BAMBANG SUSANTO

**Pembina Tk I
NIP. 010 056 184**